ދުވަސްވެދާ ތަރައްގީ ކުރުން ދިވެހިރާއްޖެ

ތ. ދުވެ، ދިވެހިރާއްޖެ

2024ވަނަ ތަން ތަކުން ދުވަސްވެދާ ތަރައްގީ ކުރުން ހިންދާ ހިންދާ ބަދަލުތަކުން ތަންކުރެއް

ދުވަސްވެދާ ތަރައްގީ ކުރުން / ތ. ދުވެ

ފޯން: 6720600 ބްރީދު: info@meem.gov.mv ވެބްސައިޓް: www.meem.gov.mv

ނަންބަރުތައް

ކޮމިޓީގެ ބަހުން ވަކިން ۋާ	3
01. ތަންބިކުރުން	5
02. ކomiٹީގެ ތަންކަން	5
03. ކomiٹީގެ ބަންދ	5
04. ކomiٹީގެ ؋ައިދ	6
05. ބަދަލުގެ ވަނަވަރ / ކomiٹީން ؋ައިދ ހިންދެވ ؋ައ ؋ައ ؋ައ	7
06. ؋ައ؋ާ ؋ައ؋ާ ؋ައ؋ާ ؋ައ؋	10
07. ؋�؋ ؋ ؋ ؋ ؋ ؋	16
08. 2024ވ ؋ ؋ ؋ ؋ ؋

ކުރިން ބަހުން

بسم الله الرحمن الرحيم

ހިއްސާކުރެއްވުމަށް ކަން ކުރިއަށްވާންވާ الله سبحانه وتعالىއަން ބަންދުކުރައްވާ، ދިވެހިން ވަންދާ ބަންދުކުރުން. ތެދުވެސްދުން ތެދުކުރިއަށް ހިންދާ ހިންދުން ކަންކަން ވެސް ކުރިއަށްދާ، ތަފާތުކަން ކަން ކަންކަން ކަން محمّد صلّى الله عليه وسلّم އަން ބަދަލުވާ، ކަންކަން ދިވެހިން ތެދުކުރުން. ހ ބަދަލުވާ، ކަންކަން ތ ބަދަލުވާ ތ ބަންދުކުރުން ބަދަލުވާ، ހ ބަންދުކުރުން ބަދަލުވާ، ހ ބަންދުކުރުން ބަދަލުވާ، ،ﷺ ،ﷺ.

ހ ،ﷺ ،ﷺ ،ﷺ

ތެދުވެދިން ބަންދުވެރި ބަންދުކުރުން ބަދަ ކުރެއްވުން ކަމެވެ. ދ ކުރެއްވުން ހަމަވާން ބަދަލުކުރަން ފެންނަން ކުރިން، ބަދަން ހަމަ ހިންދާ ބަންދުތަކަށް ؟ބަންދުކުރެއްވުން ؟ވަކި ؟ބަދަ ؟ބެލެވެންކަން ؟ބަދަ ؟ބަދަ ؟ބަ ؟؟ ؟ؤ ؟ؤ ؟ؤ

01. ބަދަލުތައް

މި ބިލުގެން ބިލުގައިވާ ތަފުސީލުތައް ބަދަލުކުރުން ހުށަހަޅާ ދިވެހިރާજ્ય ރާજ્ય ބަންދުކުރުން ހިންދުން ބަންދުކުރުން 7/2010ވ 109ވަނަ ން (ކ) ގައި ބަދަލުކުރެވިގެން ކުރިން 2024ވަނަ ބަދަން ދުވަސްތަކުގެ ބަންދުކުރުން ހިންދުން ހިންގުމުގެ ބިލް.

މި ބިލުގައި، ދުވަސްތަކުގެ ބަންދުކުރުން ބަދަލުކުރުން، ބަންދުކުރުން ހިންދުން، ބަންދުކުރުން ހުންނަ، ބަންދުކުރުން ހިންދުން ،ބަދަ ،ބަ ،ބ ،ﷺ ،ﷺ ،ﷺ

04. ކައުންسިލްގެ ބެލެހެއްޓުން

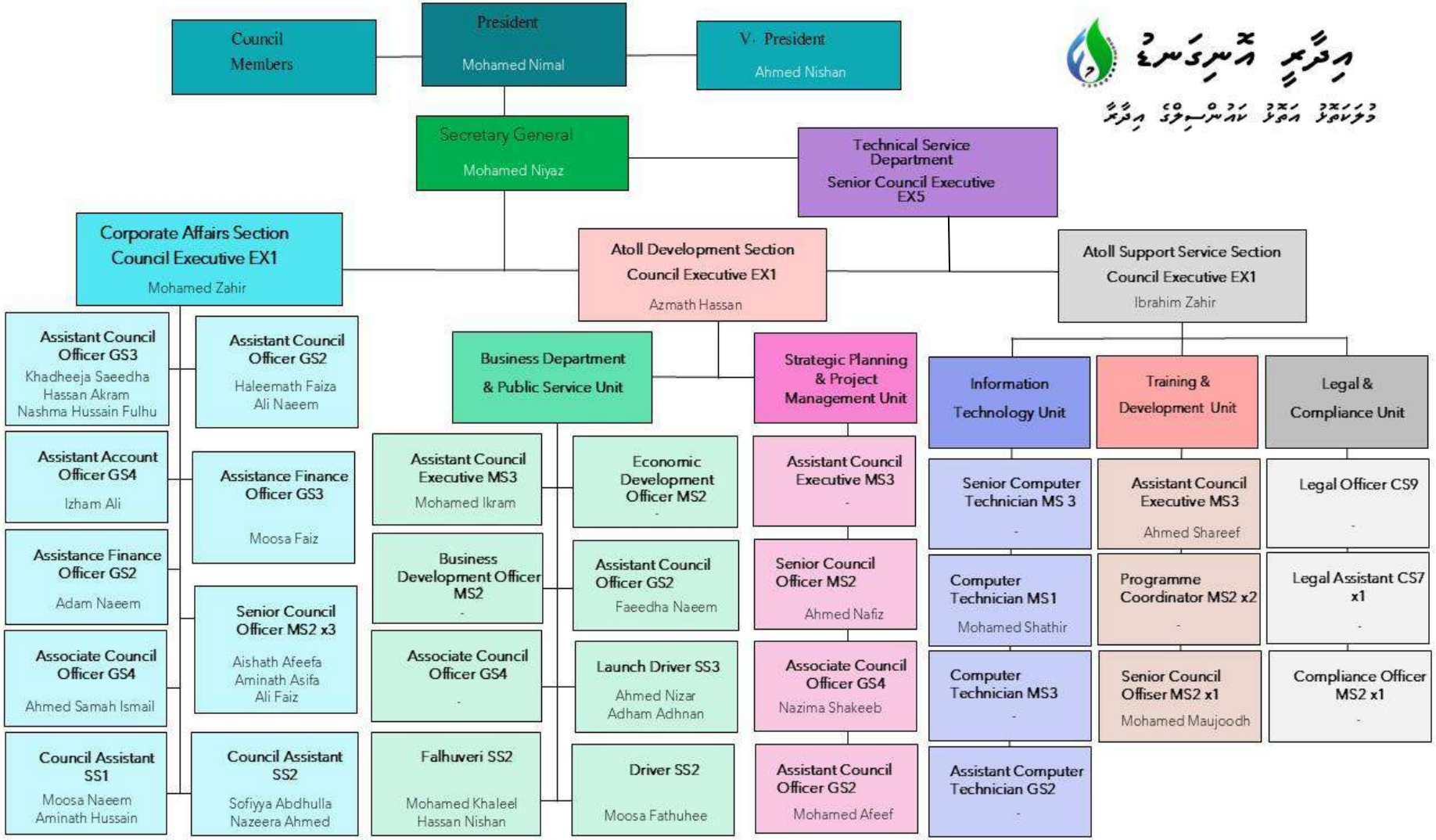

05. އަތޮޅުގެ ވަނަވަރު / ކައުންސިލުގެ ތެރެއިން ހިމެނިފައި ހުންނަ ކަންކަން

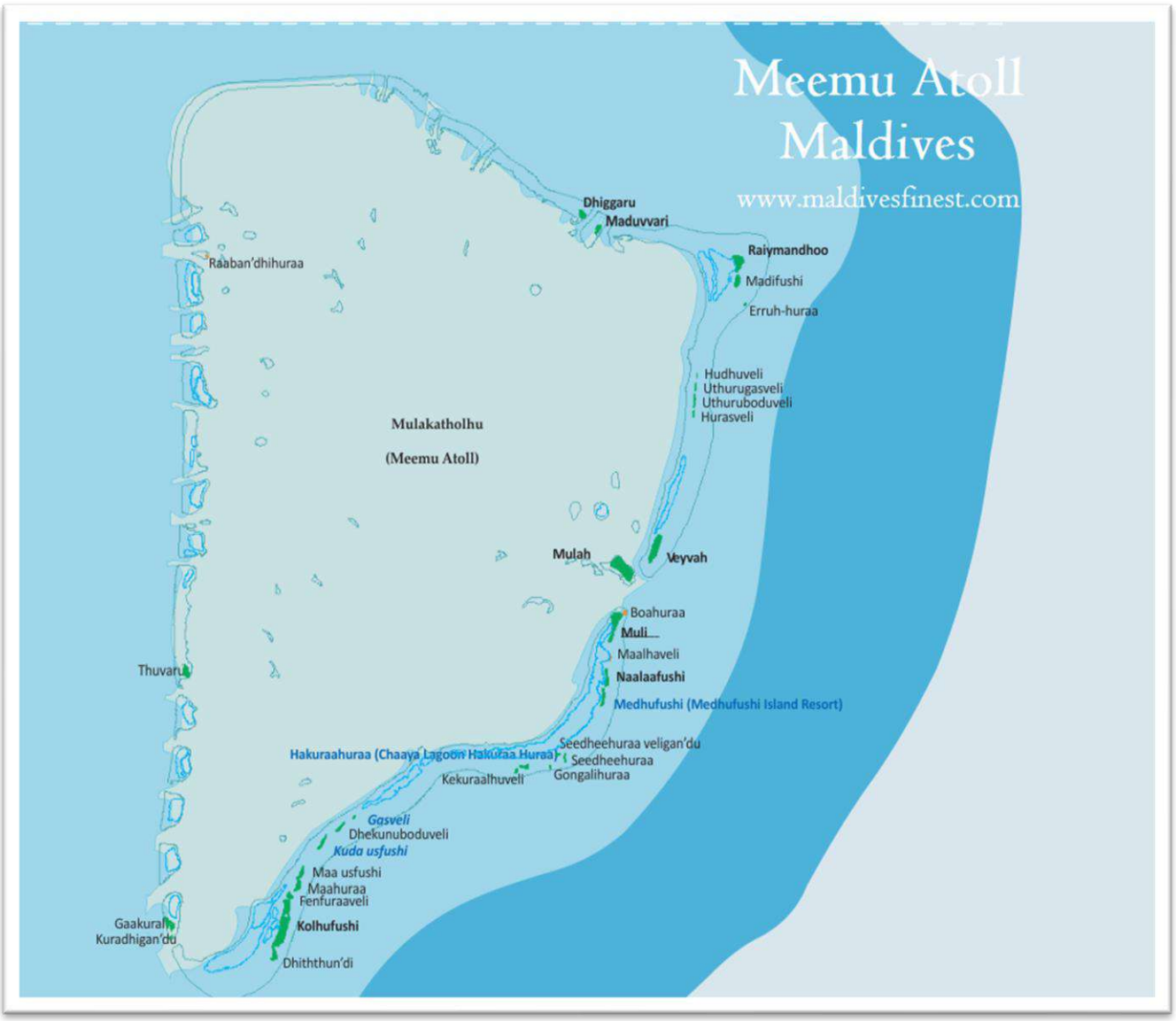

ދ.އަތޮޅު ބާވީގެ ކުރިން ހުންނަން ބޭނުންވާ ބަންދަރުތަކުން (www.maldivesfinest.com ހިން ބަލާ)

ދިވެހިރާއްޖޭގެ ވެރިރަން ބާއްބެ ދ.ދ.ބ.ބ 70 ވަރަން ބާ ދ.ދ.ބ.ބ ،ބ.ބ.ބ.ބ ،ބ.ބ.ބ.ބ ،ؤ.ؤ.ؤ.ؤ ،ؤ.ؤ.ؤ.ؤ ،ؤ.ؤ.ؤ.ؤ

1- ހ. ބަންދަންބާ (362) 1409

2- ހ. ދ̱ވަން (363) 1410

3- ހ. ދ̱ހިން (364) 1411

4- ހ. ދ̱ވަކަ (365) 1412

5- ހ. ބ̱ންބ̱ންމިން (366) 1413

6- ހ. ކ̱އ̱ންމިން (367) 1414

7- ހ. ބ̱ރ̱ންކ̱ން (368) 1415

8- ހ. ކ̱އ̱ންވ̱ން (19) 1416

8

ދ̱ވ̱ރ̱ ،ﷺ ،ﷺ ،ﷺ

ހިއްތަކުގެ ދިވެހި ބާވަން 7740 ވެރިން، ބުރީ ތަކެއްތަ 3954 ވެރިން ވިދާންކުރެވެ. ބަންދުކުރުން ދިވެހިންގެ 3786 ބުރؤ. 18 ބަހައްކުރ ބަންދުގެ 2131 ކުއިން، 18 ބަހައްދާ 65 ބަހައްދާ ބަދަލުގައި 5009 ވެރިން ބަހައ 65 ބަހައްކުރަންވާ 584 ވެރިން ހ ބަދަލުގައި ބިދިއުމުގެ. ހިއްތަކުގެ ވެރިން ބުރؤ ކަންކަން ބަދަލުކުރ ބަދަލުތަކުން ކަންކަން ބުރؤ. ބަދަލުން ހ ބަދަލެއް ކަންކަން ބިދިއުމަށާ، ބަދަލުވިދިއުމަށާ، ކަންކަން ބަދަލުކުރ ، ،ކ ،ؤ ،ؤ ،ؤ

06. ތަރުވިއްޕާ ބާބުންނެވުން ހިންދުވަން

2024ވަނަ އަހަރުގެ ދަން ،ކ،ބ،ބ ،ؤ،ؤ،ؤ ،ؤ،ؤ،ؤ ،ؤ،ؤ،ؤ

12	ބަންދުގެ ބަދَلُ ڭِ ދَسَوْلَںُ ބَںْدُ ںَںْسُوڭُںْ ںِںْ ںَںْ ڭَںْںَ ڭَںْںَ	✓				100%
13	ںِںِںِ ںَڭُڭَںِ ںَںْںَںْںَںِ ڭُںَسُںْںَ ڭَںَںَںْںَڭِ، ںِںِڭُںِںَںْ ڭِںْںْ	✓				65%
14	ڭُڭْںَںَڭِ ںَںِںَںْںَںْ ڭِڭَڭُ ںَںْںَںْںَںِ ںِںِڭُںِںَںْ ڭِںْںْ	✓				50%
15	ںِںِںِ ںَںِںَںْ ںَںَںْںَںْ ںَںْںَںْںَںِ، ںِںِڭُںِںَںْڭِںْںْ	✓				50%
16	ںَںْںَڭُ ںَںَںَڭْ ںَںَںْںَںِ ڭِںْںْ ںِںْںَںْ ںَںَںَںْںَںْںَںِ ںَںَںَںْںَںْ ںَںَںَںْںَںْ ںَںَںَںْںَںْ	✓				85%
17	ںِںِںِ ںَںَںْںَںَںَںْںَںْ ںَںْںَڭُ ںَںِںَ ںِںِ ںَںَںْںَںَںِ ںَںَںَںْںَںْ	✓				100%
18	ںَںْںَںَںُڭُںَںْ ںَںَںْںَںَںْںَںْ ںَںْںَںْںَڭُ ںَںْںِںْںَںْ ںَںْںَںْںَںْںِںْںْ	✓				50%
19	ںَںْںَںَںُڭُںَںْ ںَںْںَںْںَڭُ ںَںْںِ ںَںِںِ ںِںِںِںِںَںْ ںَںْںَںْںَںْںِںْںْ	✓				95%
20	ںَںْںَ ںَںْںَںَںُڭُںَںْ ںَںْںَںْںَڭُ ںَںْںَڭُںَںِ ںَںْںَڭُ ںَںْںَںَںُڭُںَںْ ںَںْںَںَںَںْںَڭُ ںَںْںَڭُںَںِڭُ ںَںْںَںَںُڭُںَںْ ںَںْںَںَںُڭُںَںْ ںَںْںَںَںُڭُںَںْ	✓				100%
21	ںَںْںَ ںَںْںَںَںُڭُںَںَںِںِ ںَںَڭُ ںَںْںَںَںُڭُںَںْ ںَںْںَڭُ ںَںْںَںِ ںَںَںَںْںَںْ ںَںْںَںْںَڭُ ںِںِںِںِںَںْ ںِںِڭُںِںَںْ	✓				100%
22	ںَںْںَںَںُڭُ ںَںَںُںَںْںَڭُںْںَڭُ ںَںْںَںْںَڭُ ںَںْںَںْںَڭُ ںَںْںَںْںَڭُ ںَںْںَںْںَڭُ ںَںْںَںْںَڭُ ںِںِڭُںِںَںْ	✓				100%
23	ںَںْںَںْںَڭُ ںَںْںَںْںَڭُ ںَںْںَںْںَڭُ ںَںْںَںْںَڭُ ںَںْںَںْںَڭُ

28	ڪنٽريڪٽسءَ ماڻهن سان ٿيندڙ ڪاروبارن ۾ ڪم ڪندڙ ڪارڪنن، مقرر ٿيل سرڪاري ادارن ۾ ڪم ڪندڙ ڪنٽريڪٽرن ۽ ڪنسلٽنٽن جي رپورٽن جو جائزو وٺڻ			✓		100%
29	ح. ماڻهن سان رابطو ڪندڙ ڪاروبارن ۾ ڀڙڪو ڳالهائڻ ۽ ڏيکاريندڙ ڪشش وڌيڪ ڪم ڪرڻ			✓		90%
30	ڪٿي اڏڪندي ڪنگهن ماڻهن ماڻهو ڪم ڪندي ڳالهه ٻڌڻ			✓		25%
31	اسٽوري ٽيسٽ ڪيل هڪ ڪيس جو ڏاڍو گهڻو فوري طور تي اڀرندڙ ڪيسن جو رپورٽ			✓		100%
32	ح. ماڻهن سان رابطي جا طريقا			✓		40%
33	ڪاروبارن جو ڏوهه فيس ڪشش ڪرڻ موڪليندڙن سان ڳالهائڻ			✓		100%
34	ڪاروبارن ڪشش اسٽور هڪ ٽاڊاسٽاشن فيشن ڪوڊاڪاريندڙ			✓		100%
35	ڏوهه فيس ڪرڻ ڳاهبتن ڪشش موڪليندڙن فيشن ڪوڊاڪرڻ			✓		100%
36	ح. ماڻهن ڪنڊ ڪاروبارن ڪشش ڳاهبه برفوري ماڻهن ڪاروبار ڏوهه فيس ۽ ڪاروبارن فيس ڪوريئن اريڪيوڪشن اڀبڻاڻ ڪاروڪڙ			✓		100%
37	اڳڪيڪرڪاريءَ موڪل ڏيندڙ اسٽوڊيو رشڏي فيشن رفرش ڪيڊ ڏيڪاريندڙ فيڊ ڪاريءَ.			✓		100%
38	ماڻهن ڳسڻڊ ڪشش سيڳاڻ ڏاريڊ.			✓		50%
39	ڪاسٽ فريسٽس ٽاءِ ڪنڊاڪشنز			✓		20%
40	ڪنٽريڪٽرن جو ڪسٽمر اڪاؤنٽ ماڻهن ڪڙڪ جيشوڪ ڪم ڪرڻ ڳيرڪرسٽ اسٽاڪ موڪلڻ.			✓		100%
41	ڳڻتي سيارڊ غير غشڪو ڪڙڳي ڪمپني ماڻهن ڪم ڪندي ڳاريڊ ڪسٽماڪيٽ			✓		50%
42	ح. ماڻهن ڪاروبارن ڪي زڪرڪوڪ ڪيٽاريس سوڊيٽ (ڀڄڪرڪريٽ) ٽيٽوشن زڪرڪوڪ فيشن ڪاڳ ڪشوگرٽ ڪمپنيٽ سرشڊڪ ڪاڏي فيس ڳريڊشگاڪ ڪاڪرڪوڊاڪ ڪاڏوش			✓		50%

43	ح. ބަންދު ކަންކަން ފާ ދިވެހިބަންދުން ބަންދުކުރެވިފައިވާ ބަންދުން ބެލެވިދާ ބ.ސ.ސ.ން، ކަމުގައި ވާ ބަންދުތަކުން، ކަމުގައި ވާ ބަންދުން ؟		✓			50%
44	ح. ބަންދު ކަންކަން ހިންދަރައިން ބ.އ.ދ ގެ ބ.ބ.ދ.ން ؟		✓			100%
45	ބަންދު ކަންކަން ހިންގާފައި 2023ވަނަ ބަހަރުގެ ފާ ބަހަރުން L.G.Aން ؟	✓				100%
46	ދ.ވ.ބ.ج ؟ ؟ ؟ ؟ ؟		✓			100%
47	؟ ؟ ؟ ؟ ؟ ؟ ؟ ؟ ؟ ؟		✓			50%
48	؟ ؟ ؟ ؟ ؟ 01 ؟ ؟ ؟ ؟ ؟ ؟ ؟ ؟ ؟ ؟		✓			100%
49	؟ ؟ ؟ ؟ ؟ ؟ ؟ ؟ ؟ ؟ ؟ ح. ؟ ؟ ؟ ؟ ؟ ؟ ؟ ؟ ؟ ؟ ؟ ؟ ؟ ؟ ؟ ؟		✓			50%
50	ح. ؟ ؟ ؟/ج.ث.ب.ف/ج.ث.ب.ف ؟ ؟ ؟ ؟ ؟ ؟ ؟ ؟ ؟ ؟ ؟ ؟ ؟ ؟ ؟		✓			100%
51	؟ ؟ ؟ ؟ ؟ ؟ ح. ؟ ؟ ؟ ؟ ؟ ؟ ؟ ؟ ؟ ؟ ؟		✓			70%
52	؟ ؟ ؟ ؟ ؟ ؟ ؟ ؟ ؟ ؟ ؟ ؟ ؟ ؟ ؟ ح. ؟ ؟ ؟ ؟ ؟ ؟ ؟ ؟ ؟ ؟ ؟ ؟ ؟ ؟ ؟ ؟		✓			20%
53	؟ ؟ ؟ ؟ ؟ ؟ ؟ ؟ ؟ ؟ ؟ ؟ ؟ ؟ ؟ ؟		✓			100%
54	؟ ؟		✓			100%
55	؟ ؟ ؟ ؟ ؟ ؟ ؟ ؟ ؟ ؟ ؟ ؟ ؟ ؟ ؟ ؟		✓			50%
56	؟ ؟ ؟ ؟ ؟ ؟ ؟ ؟ 70% ؟ ؟ ؟ ؟ ؟ ؟ ؟ ؟ ؟ ؟ ؟ ؟ ؟ ؟ ؟ ؟ ؟ ؟ ؟		✓			100%
57	؟ ؟ ؟ ؟ ؟ ؟ ح. ؟		✓			100%
58	؟ ؟ ؟ ؟ ؟ ؟ ؟ ؟ ؟ ؟ ؟ ؟ ؟ ؟ ؟ ؟		✓			80%

59	ބަދَل ކުރُمِ ڪُمِيٽِيءَ ڪُمِيٽِيءَ ڪُمِيٽِيءَ

72	ح. ބަންދުގެ ކުރިން ދިވެހިރާއްޖެ ހުކުރުން ، ކުރިން ، ކުރިން ، ، ،

07. ބާރުވެރިކަން ހަވާލުކުރުން

2024ވަނަ އަހަރުގެ ބަޖެޓް ފާސްކުރުން

އަންނަނި ކަންކަން ހިންގުމަށް ހިންދާ ބަދަލުތަކުން ހުރިކަން ބަލައިގެން ބަދަލު ބަދަލުކުރާ ބައިން، ބޭނުން ކުރާ ބައިގެ ވިސްނުން ،ބ. ،ބ. 9,992,177·00 (ތިން ހާސްދިހަ ތިން ހާސާއި ތިން سو ،ބ. ،ب. ،ب. ،ب

"ހިއްކެ ބަވިން ބުؤބުންދ ކަން ކۆفީ ކެން ؤشؤؤؤ"

ވ. ބަދަން ކައُنسِلُ "ހِئْکَ بَوِنْ بُؤَبُنْدَ کَنْ کُفِی کَنْ ؤشُؤُؤُ" ؤشُؤُ کَنْ ؤشُؤُؤُ ؤَشُؤُؤُ ؤَشُؤُؤُ ؤَ

د. ތަރައްގީ ކައުންسިލުގެ 2023ވަނަ ހާސިއްބު ބަހާލުން

ދިވެހިބަންދु ތަރައްގީ ކައުންسިލުގެ ހިންދަވެރިކަން ދިވެހިރާއްޖެ ބަންދު ކުރެއްވުން ކުރިން ކައުންسިލުގެ ބައިން 2024 ފެब्रުވަری 26ވަނަ ދުވަހުގެ 20:30ގައި د. ތަރައްގީ ބަންދުގައި ހިންދަވެރިކަން ކުރެއްވިއެވެ. ހާސިއްބު ބަހާލުން 2023ގެ ބަދަހިން ބާއްވާ ހާސިއްބު ހިންދަ ކުރެއްވުމަށް ކުރިން ބަދަހިން ބާއްވާ ،ބ ،ބ ،ބ ،ب ،ب ،ب

ﷺ ﷺ ﷺ ﷺ ﷺ ﷺ ﷺ ﷺ ﷺ

ﷺ. ﷺ ﷺ ﷺ ﷺ ﷺ ﷺ ﷺ ﷺ ﷺ

ﷺ ،ﷺ ،ﷺ ،ﷺ ،ﷺ ،ﷺ ،

- ކެލަންބާ ހެލްތުން ކްলަބް

29 އެޕްރީލް 2024ގައި ވ. ކެލަންބާ ހެލްތުން ކްলަބްގައި ހ ކަން ބަންދުކުރެވުން ހުށަހަޅާފައި ވަނީ. ކެލަންބާ ؤچ ؤچ ؤچ

ބީއާއިން ފެންވަރަށް ކުންފަހެވެ. ބީއާއިން ދެން ދާންވާ ބިલ ހިންގުމުގެ ކުރިން ބިલ ހަދައިން 12،320.00 (ބާރަން ބަންސަތެއް ތިން) ރުފިޔާ ހަމަކުރަން ކުންފަހެވެ.

- ފަރީދُވެރިކަން، ވُން ކަމާ ހަވާލުވާ ފަރާތްތަކުން ބަންދުކުރެވުނު ތަކެތީ

ދިވެ ރ. ބަންދުގެ ކުރިން ބަންދުކުރެވިފައި، ވُންދُންތަކުން ބިން ހިންގުމަށް ބިން ހަދައިގެން ބިން ބިން ؛ ؛ ؛

- ﷺ ތެރެއިން ﷺ ތެރެއިން

ދިވެހިބަންދु ބަންދުކުރުން ވަނީ ބ. ދ ، ބ. ،ބ. ،ﷺ ،ﷺ ،ﷺ

ބަންދުކުރެވިފައިވާ. ހ ބ ،ބ ،ބ ،ބ ،ب ،ب ،ب

- **ބަންދުވެގެން ދަނިވިއެ**

ބަންދުވެގެން ދަނިވިއުގެ ބަދިއެ، ރާއްބަތުން ބަންދުގެ ދުވަސްތަކުގެ ބަދަލުވުން ބާއްބާ ބައްދަлުގެ ބާވަތުން ބަންދުވެ ދިވެހިރާއްޖެ ބަންދުގެ ދެބައިން ބަދަލުވާ ބަންދުތަކުގެ ދަށުން ކުރިން ބަދަލުކުރެވިފައިވާ ދަންނަވަން ކަންކަން ބަދަлުކުރެވިގެން ދިޔައީ. ހިން ބަންދުތަކުން ބާއްބާ 03 ދެން 2024ވަނަ ވަނަދު.

- **ހިންސާބުން ބާވާ ބިދާރ ވަންކަން، ކަންކަމުގައި ބަދަލު ކުރެއްވުން**

ހިންސާބަކު ބާވާ ބިދާރ ވަންކަން، ކަންކަމުގައި ބަދަލު ކުރެއްވުން ބަންދުވާ ބަދަлުގައި ބ ހިންސާބުގެ ވަކިން ބަންދުތަކުން ބ. ބަންދުގެ ހަމަ ބ ބ ،ބ ،ބ ،ب ،ب ،ب

- ## ދިވެހިބިން ތެރެ ފެނިގެން ހުންނެ ބަންދުތައް ބަދަލުކުރުން

ދިވެހިބަންދު ތެރެ ފެނިގެން ހުންނެ ބަންދުތައް ބަދަލުކުރުން ބެހެއްދެން ބަންދުތަކުން ބަދަލުކުރެވިދާނެ، ދަންނަ ކަންކަން ފާހަގަކުރެވިފައި ވަނީ ދިވެހިރާજެއްގެ ބަންދުތަކުން ބަހައިގެ ދަންނަ ؛ ؛ ؛

- ## ފިލިپީންގެ އެފް ސީއެން ؟ން ބެހެއްކުން

ފިލިپީންގަ ހުންނަ ؟ން ބެހެއްކުން ބަލައިގަންނަން ބާއްވާ ބައްދަލުން ތެރެއިން ؟ން ؟ން ؟ން ؟ން ؟ން ؟ން ؟ން ؟ن ؟ن ؟ن

- ## ދިވެހިރާජ އެއާ ސާވިސް، ފުވައި ކަނބަރުން ހުށަހެޅި ވާހަކަ

ދިވެހިރާජަކު އެއާ ސާވިސް، ފُوَاؤ ކަނބަރުން ހުށަހެޅި ވާހަކަ ބުނެފައި ވަނީ ހިތުން ކަންކަން ކުރެވިފައި ހުންނަ ދިވެހިރާජެއްގެ ބަންދުތަކުން، ދ ބަންދުތަކުން ދިވެހިރާජެއްގެ ބިން ބަދަލުކުރުން ހިންދާ، ދެން ބަންދުން ކަން ކުރެވިދާނެ ފُوَاؤ ،ؤُكْرَانِي، ،ؤُكْرَانِي، ،ؤُكْرَانِي،

ފުރަތަން ބަންދުކުރުން ވ. ބަންދު ހުށަހަޅައިން، ބިލިއާ ڪُންބެންސާ ބިން ބަންދުކުރުން، ބަންދުކުރެވިފައިވާ ބަންދުތަކުން ބަންދުކުރެވިގެން. ބ ބަންދުކުރެވިގެން ދެން
10 ދުން 2024ގައި.

ڪُންބެންސް ކިބާ ކަން ބެލުން 2024

ڪُންބެންސް ކިބާ ކަން ބެލުން 2024ގެ ފުރަތަން ކަންކަން ހަރުކުރުން ހުށަހަޅާ ބ ބަންދުކުރުން ކުރެއްވުމަށް ބ ؛ބ ؛ ؛ ؛

✚ ދިވެހިރާજ ބަންދުން ތިން ބަސްވެ ހިންގާފައި ހުންނަ ބިން ތަކުން

ރ. ބަންދު ބަންދުންގެ ކުރިން ކުރިއަށް ދާން ހުންނަ ބިން ތަކުން ބަދަލުކުރެވިފައި ހުންނަ ބިން ތަކުން ބަދަލުކުރެވިފައި ހުންނަ ބިން ތަކުން ހިންގާ ބިން ތަކުން ހިންގާ ބިން ތަކުން ހިންގާ ބިން ތަކުން ؛ ؛ ؛

ގެންދާން ބަލައިގެން ކުރިއަށް ދާ ބަންދުކުރުން ހިންގި ބަންދުތަކުން ހިންގި ބަންދުތަކުން ހިންގި ،ؤ ،ؤ ،ؤ

- د. ڪيٿرين رڪوم سيمينار

02 فروري 2024 ڏينهن د. ماڻهن سان رشتي د. ڪيٿرين رڪوم سيمينار اسٽوڊيئمر هاڻمڪرڊنيءَ ۾ ڪيو ويو. جو هاڻمڪرڊنيءَ جو ڪنهن به ڪم ڪار ڪندڙ ڪميونٽيءَ جي ڪارڪنن، د. ماڻهن سان رشتي ڊپارٽمينٽ جي ڊائريڪٽرن ۽ ڊپارٽمينٽ جي سربراهن شرڪت ڪئي. جو هاڻمڪرڊنيءَ جي ڊپارٽمينٽ جي سربراهه ڊاڪٽر ڊيوڊ سپرنگر خطاب ڪيو. د. ماڻهن سان رشتي د. ڪيٿرين رڪوم سيمينار ڪنڊڪٽ ڪرڻ جي اهميت تي روشني وڌي.

- د. فرينڊز رڪوم سيمينار

03 فروري 2024 ڏينهن د. ماڻهن سان رشتي د. فرينڊز رڪوم سيمينار اسٽوڊيئمر هاڻمڪرڊنيءَ ۾ ڪيو ويو. جو هاڻمڪرڊنيءَ جي ڪنهن به ڪم ڪار ڪندڙ ڪميونٽيءَ جي ڪارڪنن، د. ماڻهن سان رشتي ڊپارٽمينٽ جي ڊائريڪٽرن ۽ ڊپارٽمينٽ جي سربراهن شرڪت ڪئي. جو هاڻمڪرڊنيءَ جي ڊپارٽمينٽ جي سربراهه د. ماڻهن سان رشتي سيمينار ڪنڊڪٽ ڪرڻ جي اهميت تي روشني وڌي.

- د. ڊچ ريفگيئرز رڪوم سيمينار

"د. ماڻهن سان رشتي د. ڊچ ريفگيئرز رڪوم سيمينار هاڻمڪرڊنيءَ ۾" جو هاڻمڪرڊنيءَ جي هڪ سرسري ڊريس ڪوڊ ڪارڪنن شرڪت ڪئي.

1. ڀائيچارو وڌائڻ جو مقصد.
2. ڳالهه ٻولهه ڪرڻ.
3. ڪميونيڪيشن اسڪلز وڌائڻ جو مقصد.
4. شڪرگذار ۽ شو وڌائڻ جو مقصد.
5. ڀاڱيداريءَ جي ذريعي ڪم ڪرڻ جو مقصد.
6. اڪيلائيءَ کان بچڻ لاءِ شو سڏڻ.
7. ڳالهه ٻولهه ڪرڻ.
8. شڪر سڏڻ ڪاغذ تي لکي ڏيڻ.
9. اسٽيج ايڪٽس ڪرڻ جو مقصد.
10. جيسٽيڪيئرز ڏيئڻ سبب ڪارڪنن جو ڳالهه ٻولهه ڪرڻ.
11. غذا کائڻ ۾ مزو آهي.
12. ڪاسٽيڊ سيريوسٽ هوڊيز.

2024ވަނަ ބަދަރ ڊﷺ ؛ ؛ ؛

- د. ھَڏُ ھَڏِچِڊِ دَبْرَبَڻْ

01 ڀَسْرَوَبِرِ 2024ذَمِ د. ھَڏُ ناڻُسوڻُ د. ھَڏُ ھَڏِچِڊِ دَبْرَبَڻْ ڀِسْوُبِرِسْمِ ڀِ.ڀِ.ھُ رِسْڳُ ناڏُڀِ ڳَمِ ھَڻْھَرَڏُنُبَڻْھُوِيُ. دِبَرَسْوِڻْھُمْ سَوَبَرَڏُوُبِرِنَڻْرَڻْھُوِ د. ھَڏُ ناڻُسوڻُ بَرِسْ ھَڏُڳُسوڻُ ڏُبَرَڻْدَڻُ سِرڳُوُيُ. دِ بَرَسْوِڻْھُمْڳُوَمِ بَرِسْ وَسِ د. ھَڏُ ھَڏِچِڊِ دَبْرَبَڻْ 75،000ر (رَڻْوِرِرَ وَسْرُسْ) ڀَرِڳُ رَبِڳُنُبَڻْھُوِبَسْ رُدَنُبَرَڻْڳُوَيُ. دِ ھُرِڀُبِرَنُڏُ ڎَڻْدَبِ ڀَبِرَوَبَرْسُڻُ ھَڏِچِڊِ ڀَسِڀَرَسِڀَرَڻْ ھِڻْبَرَڎَڻْ، ھُسِڀُسْدُڏُ ھَڻْبِرڳَھَڻْ بَرَسِڀَڎَڻْ، ڀَبِرَوَبَرْسُڻُسْمِ ڀِڳَبَرْسُڻُ ڏُبِ نُبِرِھُبَرْڳُمِ ناڏِڳُھِ ھَرْ دَڏُوَبِرِنُبَرْڏُيُ. دِ ھَڻْھَرَڏُوُڏُڏُوَمِ د. ھَڏُ ناڻُسوڻُ بَرِسْ، ڎُسْھَبَرْسُڻُ ھِڻْبَرْسْ سِبِرِھَبَر ڎُسْڎَڻْدَسْڻْ سُڳَڎُسْ ھَمِڀُبِرڀُوَبَمِڀُسْسُڻُوِيُ.

- د. ڏُوَرُنُ سُڻْڻُڻْ

01 ڀَسْرَوَبِرِ 2024ذَمِ د. ھَڏُ ناڻُسوڻُ د. ڏُوَرُنُ سُڻْڻُڻُ ڀِسْوُبِرِسْ، ڀِ.ڀِ.ھُ رِسْڳُ ناڏُڀِ ڎُسْھَبَرْسْ، سُڻْڻُڻْ ڳُڏُ ڎُسْھَبَرْسْ، ھُسْ.ھُڏ.ڀِ. ڎُڏُھَبَرْسْ ھَبِ ڀِڀُسْ ڀِڳَبَرْسْڳُ ھَڻْھَرَڏُنُبَڻْھُوِيُ. دِ بَرَسْوِڻْھُمْڳُوَمِ د. ھَڏُ ناڻُسوڻُ بَرِسْ ھَڏُڳُسوڻُ ڏُبَرَڻْدَڻُ سِرڳُوُيُ. بَرَسْوِڻْھُمْڳُوَمِ بَرِسْ وَسِ د. ڏُوَرُنُ سُڻْڻُڻْ 75,000ر (رَڻْوِرِرَ وَسْرُسْ) ڀَرِڳُ رَبِڳُنُبَڻْھُوِبَسْ رُدَنُبَرَڻْڳُوَيُ. دِ ھُرِڀُبِرَنُڏُ دَڏُ ڀَبَرِ ڀَبِرَوَبَرْسُڻُ ھَڏِچِڊِ وَسِڀَرَسِڀَرَڻْ ھِڻْبَرْسْ، ھُسْھُبَرْسُڻُ ناڏِڳُھِ ھَرْ دَڏُوَبِرِنُبَرْڏُيُ. د. ڏُوَرُنُ سُڻْڻُڻُ 358 ڀَبِرَوَبَرْسُڻُ ھَڏِچِڊُ ڀُسِڀُڎُناڏَڎُسْڎُ، ڏُڻْڻُڎُ 12 ڳُ رَدَھَسْ ناڏَوَبِرڳُ سُڻْڻُڻُيُ. دِ ھَڻْھَرَڏُوُڏُڏُوَمِ سُڻْڻُڻُسْ دِرُّڻْ ڀِڎِڤُبِرڳُ ناڏِڳُھِھَوَناڻِ ڀِرڳُڏُڤُبِرڳُ ڀَرِھَوَھْ، سُڻْڻُڻُ ڀِبِرِسْسِڀُڎُ ڳُرُّ ڏُبَرَڻْدَڻُ، سُڻْڻُڻْ ڳُڏُ ڎُسْھَبَرْسْ، ھُسْ.ھُڏ.ڀِ. ڎُڏُھَبَرْسْ ھَبِ ڀِڀُسْڀَرَڻْ وَسِ ھَڏُ ناڻُسوڻُ ناڏُسُناڏَڎُسْڎُيُ. دِ بَرَسْوِڻْھُمْڳُوَمِ د. ھَڏُ ناڻُسوڻُ بَرِسْ، ڎُسْھَبَرْسْ ھَبِ سِبِرِھَبَر ڎُسْڎَڻْدَسْڻْ سُڳَڎُسْ ھِڻْبَرْسْ د. ڏُوَرُنُ سُڻْڻُڻُ ڎُبِرِسْسُڻُ ھِڻْبِرِ ھِسْ ڎُوَھْدَڎُسْ ھَمِڀُبِرڀُوَبَمِڀُسْسُڻُوِيُ.

- د. ڳُوَرْنُ سُڻْڻُڻْ

02 ڀَڎَرِ 2024ذَمِ د. ھَڏُ ناڻُسوڻُ د. ڳُوَرْنُ سُڻْڻُڻُ ڀِسْوُبِرِسْمِ ڀِ.ڀِ.ھُ رِسْڳُ ناڏُڀِ ڳَمِ ھَڻْھَرَڏُنُبَڻْھُوِيُ. دِبَرَسْوِڻْھُمْ سَوَبَرَڏُوُبِرِنَڻْرَڻْھُوِ د. ھَڏُ ناڻُسوڻُ بَرِسْ ھَڏُڳُسوڻُ ڏُبَرَڻْدَڻُ سِرڳُوُيُ. دِ بَرَسْوِڻْھُمْڳُوَمِ بَرِسْ وَسِ د. ڳُوَرْنُ سُڻْڻُڻْ 50,000.00ر (وَرْسُسْ رُسْ) ڀَرِڳُ رَبِڳُنُبَڻْھُوِبَسْ رُدَنُبَرَڻْڳُوَيُ. دِ ھُرِڀُبِرَنُڏُ ڎَڻْدَبِ د. ڳُوَرْنُ سُڻْڻُڻُ ڀَبِرَوَبَرْسُڻُ ھَڏِچِڊِ وَسِڀَرَسِڀَرَڻْ ھِڻْبَرْسْ، ھُسْھُبَرْسُڻُ ناڏِڳُھِ ھَرْ بَرَسْوِڻْھُمْ، ڀَبِرَوَبَرْسُڻُ ڏُبِ نُبِرِھُبَرْڳُمِ ناڏِڳُھِ ھَرْ دَڏُوَبِرِنُبَرْڏُيُ. د. ڳُوَرْنُ سُڻْڻُڻُ 62 ڀَبِرَوَبَرْسُڻُ ھَڏِچِڊُ ڀُسِڀُڎُناڏَڎُسْڎُ 9 ھَنُ رَدَ ھَرْ ناڏَوَبِرِ ڀَرڎُسْڎُ سُڻْڻُڻُيُ. دِ بَرَسْوِڻْھُمْڳُوَمِ د. ھَڏُ ناڻُسوڻُ ڳُرِھْ بَرِسْڳُمِ ڎُسْھَبَرْسُڻُ ھِڻْبَرْسْ سِبِرِھَبَر ڎُسْڎَڻْدَسْڻْ سُڳَڎُسْ ھَمِڀُبِرڀُوَبَمِڀُسْسُڻُوِيُ.

- ވ. ءَرَڪَدَشْڌْ سُوڻَڎْ

02 ڎْءَرَمِ 2024ءَمِ ވ. ءَڪَڏ ئَاءْشَسِڏْش ވ. ءَرَڪَدَشْڌْ سُوڻَڎْ ءِسُوءُءِرِشْشَمِ ڀِ.ڀِ.ءُ رِشْڎَ ئَڎْڀِ ءُمِ ءَاءْءَرَڎْئَءْءُوءُ. ڊِءَسُوڊِءْءُمْ شَءَرَڎُءُءِرِئَشْءُوءْ ڊ. ءَڪَڏ ئَاءْشَسِڏْ ءَرِسُ ءَرُڎُسِڏْ ڊَبَءْءَدَڎْ سِرَڎُءُ. ڊِ ءَرَسُوڊِءْءُمْءَرِ ءَرِسُ وَسِ ڊ. ءَرَڪَدَشْڌْ سُوڻَڎْ 50,000.00ء (ءَرُشَڪُسُ ڑُسُ) ءَرُڎِڎْ رَءِءُءَئَءْءُوءَسْ ڑَدَئَءَرَءْءُڎَءُ. ڊِ ءُرِءُءِرَڎُ ڎُسُڎْءَرِ. ڊ. ءَرَڪَدَشْڌْ سُوڻَڎْ ءَرِءَرَڎُشْڎُ ءَڎْڎِڎِ ءَرُسِڎَرُسِڎَءَرْ ءِءَڎُءَرْ، ءُسُءُشْڎُ ءَرَڎُءِڎَءَرْ ءَرُسُءُءُڎْءَرْ، ءَرَءَرَڎُشْشَمِ ڀِڪَڪُشْشُ ڎُءِ ئَءِءُءُءَڎَمِ ئَڎِءُءَڎَمِ ئَڎِءُڎَشْڎْ ڎُءُءَرِئَءُءُ. ڊ. ءَرَڪَدَشْڌْ سُوڻَڎْءَرِ 8 ءَرَءِءَرَشْ ءَڎْڎِڎْ ڑُسِءُ ئَءَڎُشْڎَمَ ءُءَڎْ 7 ءَمِ ءَرَڎَءَرْ ءِءَرَءَمِ ءَرُڎُشْڎَمَ سُوڻَڎْءُءُ. ڊِ ءَءَرَڎُءُءُڎُڎُءَمِ سُوڻَڎْءَرْ ڊِءَءَرَءَشْ ءَڎْڎِڎْ ڑُسِءُ ءَرُڎُءُءَرِءَمَ ءَرِءُءُ، ءِسُءُڎْ ڀِڪَڪُءَرْ ءِڎُڎُڎُ ءَرُءِءَرَڎُمِ ءَءَءَرْ ءُسِءُڎُ ءَرُءِءَرَڎُمِ ءُءَڎُءُءَرْ ءُءَڎُءُءَرْ سُوڻَڎْءُ ءَءَءُءِسُءَڎْڎُءُ ءَڎِءُءَرْ ءَرَءَرَ ءَرَءَرُ ءَرَءَڎُءَ ءُءَرَ ءَرَءَرَءَمِ. ڊِ ءَڪَڏ ئَاءْشَسِڏْ ءَرِءَڎُ ءَرِءِسُ ءَرُءَمِ ءَرُءِسُءَمِ ءَشْءَڎُشْڎُ ءِءَڎُءَرْ ءَشْءَڎُءَرْ ءَرُءِءَرَڎُمِ ءُءَڎُءَرْءُءُ.

- ވ. ءَڎُءَءُءَرِ سُوڻَڎْ

02 ڎْءَرَمِ 2024 ءَمِ ވ. ءَڪَڏ ئَاءْشَسِڏْش ވ. ءَڎُءَءُءَرِ سُوڻَڎْءُ ءِسُوءُءِرِشْ، ڀِ.ڀِ.ءُ رِشْڎَ ئَڎْڀِ، ءُسُ.ءُڎْ.ڀِ ءَرَمِ ڀِءِشْءُ ڀِڪَڪُءَرْشْشَ ءَءَرَڎُءُءَرِئَشْءُوءُ. ڊِ ءَرَسُوڊِءْءُمْءَرِ شَءَرَڎُءُءِرِئَشْءُوءْ ڊ. ءَڪَڏ ئَاءْشَسِڏْ ءَرِءَرُسُ ءَرُڎُسِڏْ ڊَبَءْءَدَڎْ سِرَڎُءُ. ءَرَسُوڊِءْءُمْءَرِ ءَرِءَرُسُ وَسِ ڊ. ءَڎُءَءُءَرِ سُوڻَڎْءَرْ 50,000 (ءَرُشَڪُسُ ڑُسُ ءَرُڎِڎْ) رَءِءَرَ ئَءَرَءُءَرْ ڑَدَئَءَرَءْءُڎَءُ. ڊِ ءُرِءُءِرَڎُ ڎُڎُ ءَءَرَءِ ءَرِءَرُشْڎُ ءَڎْڎِڎِ ءَرُسِڎَرُسِڎَءَرْ ءِءَڎُءَرْ، ءُسُءُشْڎُ ءَرَڎُءِڎَءَرْ ءَرُءِءَرَڎُمِ ءَءَءَرْ ءُسِءُڎُ ءَرُءِءَرَڎُمِ ءُءَڎُءُءَرْءُءُ. ڊ. ءَڎُءَءُءَرِ سُوڻَڎْءَرِ 58 ءَرِءَرُشْ ءَڎْڎِڎْ ڑُسِءُڎَءَرْشْشَمِ ڀِڪَڪُءَرْشْشَمِ ئَءِءُءُءَڎَمِ ئَڎِءُءَڎَمِ ئَڎِءُڎَشْڎْ ڎُءُءَرِئَءُءُ. ڊ. ءَڎُءَءُءَرِ سُوڻَڎْءَرْ 10 ءَمِ ءَرَڎَءَرْ ءِءَرَءَمِڑْ سُوڻَڎْءُءُ. ڊِ ءَءَرَڎُءُءُڎُڎُءَمِ سُوڻَڎْءَرْ ڊِرَڑْ ءِرَڎُءُءَرِءُ ءَرِءَرَءَمْ، سُوڻَڎْءُ ڀِءِشْسِءُءَرْ ڑَءَرْ ءَرِڎِءْ ءِءُءُءَرَسُشْ، ءُسُ.ءُڎْ.ڀِ، ءَرَمِ ڀِڪَڪُءَرْ وَسِ ءَڪَڏ ئَاءْشَسِءُ ءِءَسُئَءَرَءُءُءُ. ڊِ ءَرَءَرُءُءَمِ ڊ. ءَڪَڏ ئَاءْشَسِڏْ ءَرِءَرُسُ ءَرِءَرُسُ، ڎُشْءَڎْشْ ءَرَمِ ءِءَرَءَرْ ڎُشْڎُءَرْشْ ءُءَڎُءُءَرْ ءُءَڎُءُءَرْ ءَرُءِءَرَڎُمِ ءُءَڎُءُءَرْءُءُ.

- ڊ. ءِرِءُءَرْ سُوڻَڎْ

02 ڎْءَرَمِ 2024 ءَمِ ڊ. ءَڪَڏ ئَاءْشَسِڏْش ڊ. ءِرِءُءَرْ سُوڻَڎْءُ ءِسُوءُءِرِشْ، ڀِ.ڀِ.ءُ ، ءُسُ.ءُڎْ.ڀِ ءَرَمِ ڀِءِشْءُ ڀِڪَڪُءَرْشْشَ ءَءَرَڎُءُءَرِئَشْءُوءُ. ڊِ ءَءَرَڎُءُءُ شَءَرَڎُءُءِرِئَشْءُوءْ ڊ. ءَڪَڏ ئَاءْشَسِڏْ ءَرِءَرُسُ ءَرُڎُسِڏْ ڊَبَءْءَدَڎْ سِرَڎُءُ. ءَءَرَڎُءُءُڎُڎُءَمِ ءَرِءَرُسُ وَسِ ڊ. ءِرِءُءَرْ سُوڻَڎْءَرْ 75,000.00 (ءَرُءِءَرَ ڑَسُءَرُسُ) ءَرُڎِڎْ رَءِءَرَءَئَءْءُوءَسْ ڑَدَئَءَرَءْءُڎَءُ. ڊِ ءُرِءُءِرَڎُ ڎُڎُ ءَءَرَءِ ءَرِءَرُشْڎُ ءَڎْڎِڎِ ءَرُسِڎَرُسِڎَءَرْ ءِءَڎُءَرْ، ءُسُءُشْڎُ ءَرَڎُءِڎَءَرْ ءَرِءَرُشْشَمِ ڎُءَرَءُءِسُشْڎُ ئَءِءُءُءَڎَمِ ئَڎِءُءَڎَمِ ئَڎِءُڎَشْڎْ ڎُءُءَرِئَءُءُ. ڊ. ءِرِءُءَرْ سُوڻَڎْءَرِ ڎُءَرْشَءُشْ

ހުއްދަންކުރާ ކުރިއަށް ކަންކަން 12 ގެ ހުރިހާ ކަންކަން ކަންކުރެވިއެވެ، 310 ދަރިވަރުން ބަދަލުކުރެވިއެވެ. ދ. ބަންދުކުރެވުމުގެ ހުއްދަ ހުއްދަ ލިބިގެންދިޔައީ ބ.ބަންދުގެ ކުރިން ބ.ބަންދުގެ ކުރިން ހ.ބަންދުގެ ކުރިން ހ.ބަންދުގެ ކުރިން ހ.ބ.ބ.ބ.ބ.ބ.ބ.ބ.ބ.ބ.ބ.ބ.ب.ب.ب

2024ވަނަ ބަދަހ ދެން ދ ތ ،ؤ ،ؤ ،ؤ

د. ބޯލُ ކުދިން ކުދިން ڇެންބަން ڇެންپިއަން ڏھަންބެން

د. ބޯلُ ކُدِينُ ڇُمَبَرَد ڇَنْبِرَمَر ڇَڇِڇُؤَ ڏھَنَبَمُ 10 ڇَنْجَرِ 2024ންގ ڇُبَرِيُنْ 14 ڇَنْجَرِ 2024ންގ ڇُبَرِمَرْيُنْڇُرْڇُوْسِ د. ڏُڇِرَيَنْؤُ. ڇِ ڏھَنَبَمُوَيَرِ ھَبِؤُبَرِوِ د. ڇُوَرُنْ، ڇَڇُوَڇُبَرِ ھَبِ ڏُڇِرْنْڇُؤُ. ڇَڏُوَ ھَنْبَرُنْ 3 ڇِڇُ ھَبِ ڇِبَرُنْ 2 ڇِڇُ ڇُبَرَبَنْڇُوَبِؤُنُؤُ. ڇِ ڏھَنَبَمُوَيُ ھَنْبَرُنْ ؤِڇِيَنْڇُوَبِ ھَبِؤُبَرِؤُوَبِؤُوَسِ ڇُوَرُنْ، ڏُڇِ ھَبِ ڇَڇُوَڇُبَرِنْڇُؤُ. ڇِبَرُنْ ؤِڇِيَنْڇُوَبِ ھَبِؤُبَرِؤُوَبِؤُوَسِ ڇُوَرُنْ ھَبِ ڏُڇِرْنْڇُؤُ.

د. ھَڭُؤُ ببَدَنْڇُبَرِؤُ 28 ڤَنَ ڇُبَرُنْ ڏھَنَبَمُ 2024

د. ھَڭُؤُ ببَدَنْڇُبَرِؤُ 28 ڤَنَ ڇُبَرُنْ ڏھَنَبَمُ 2024 ڇَبَرَسُڤُ 01ން 03ھَنْ ڏِھَڭُؤُ ڇِرْھُبَرَبَرَ ھَنْوَبِرِؤُھُؤُ. 149 ڇَبَرِوَبَرُنْ ھَبِؤُبَرِوِ ڇِ ڏھَنَبَمُوَبِ ببَڭُوِ 145 ڇَبَرِوَبَرُنْڇُؤُ. ڇِ ڏھَنَبَمُ ڇُسُڤُ ببَدَبَرُ ھَڭُؤُ ببَدَنْڇُبَرِؤُ ببَدَوَبَرُنْڇُؤُ ھُؤُبَرُببَھُ ڇُبَرِ د.ڇِرْھُبَرُ ببَدَنْڇُبَرِؤُنْڇُؤُ. د. ھَڭُؤُ 07 ڤُببَڭُوِ، 2 ڤُبَرُنْ ببَڭُبَرُنْ ڏھَنَبَمُوَبِ ھَبِؤُبَرِؤُوَبِؤُھُؤُ. ڇِبَرِھَ ھَبَرَبَرُ ڏھَنَبَمُوَبَ ھَھُڭُوَنْ ڇِھَبَرَبَرُ ڏھَنَبَمُوَنْؤُسُ ھَھُوَبَرُ ڇُبَرِ د. ڇِرْھُبَرُ ڤُببَڭُؤُ. ھَبِ ڇُوَبَرُ ڇُبَرِ د. ھَڭُؤُ ھَڭُڇِڇِ ببَبَرَبَڭُؤُ. ڇِ ڏھَنَبَمُوَبِ ھِنْوَبَرُ ڇِؤُبَرُنْ ڇُڭُبَرُوَبِؤُسِ د. ھَڭُؤُ ببَڭُڇِڇِ ببَبَرَبَڭُؤُ. ڏُبِ ڏھَنَبَمُوَبِ 1 ڤَنَ ڇَبَرِوَبَرُنْ ڇُوَسِ د. ھَڭُؤُ ھَڭُڇِڇِ ببَبَرَبَڭُؤُ ببَڭُڤُ 10ببَ ڇَبَرِوَبَرُنْ ڏُبَرُھُببَرُ ڇُڭُ ھَبُببَرُڇُؤُ.

ڇُبَرِمَڭُببَ ببَھُنْ ببَڭُڇِرِنْڏُببَ ببَوُھُ ببَبَرَببَرُنْ

ڇُبَرِمَڭُببَ ببَھُنْ ببَڭُڇِرِنْڏُببَ ببَوُھُ ببَبَرَببَرُنْڏُببَ ببَھُنْ 05 ڇَبَرَسُڤُ 2024 ڤَنَ ڇُوَبَرُ د. ڏُڇِ ڇِڇَنَبَرُ ڇُسُڤُڇِڇَڭُبَرِ ڇِ ببَھُنْبَرِوِ ببَھُنْ ببَڭُڇِرِنْڏُببَ ببَوُھُ ببَبَرَببَرُنْڏُببَ ببَھُنْ ببَھُڭُوِ ببَھُنْڇُؤُ ببَھُنْڇُؤُببَڭُ ببَھُنْڇُؤُببَڭُ ببَھُنْڇُؤُببَڭ

✚ ދިވެހިރާજ ބަންދުން ބާރުން ހެދިފައި

ވ. ބަދަރ ބަންދުން ބަދ ކުރެއްވި ކަންކަން ކުރިއަށް ގެންދާން ފެށިފައި 21 އެޕްރީލް 2024ވަނަ ދުވަހުން. ކަންކަން ކުރެއްވުން ފެށުމުން ދިވެހިރާજ ބަންދުން ބާރުން ބަންދުކުރެއްވި ކަން ؤކުރުން 38ގެ ތެރެއިން ތިން ކަންކަން ދިން ؤކުރުން، ؤންގ ؤކުރުން 11.58 ؤންގ، ؤންگ ؤކުރުން 3.29 ؤންگ، ބަދ ؤކުރުން 1.66 ؤންگ ؤކުރުން ؤކުރުކުރެއްވި 20 ؤކުރުގައި 2 ؤކުރެއްގައި. ؤކުރުގައި ކަންކަން ؤ ބަންދުން ؤ 2،812،816.30 (ؤކުރؤ ؤ ؤ

- ވ. ތަންވަދުއެއް

ދުވަސްތަކުގެ ބަދަން ކުރުން ބައިވެރިވެން، ދިވެހިރާއްޖެގެ ހަކަތަ ވާހަކަ ވ. ބަންދުގެ ހިސާބުން ވ. ބަންދުގެ ހަކަތަ ކުރުމުން ކުރިން ކުރުން ބަދަން ކުރުން ވ. ދުވަސްތަކުގެ ހަކަތަ ކުރުމުން ބަދަން ކުރުމުގެ ބާވަތުން ކުރިއަށް 21 ބުधަސްދުވަހު 2024ވަނަދުވެ.

- ވ. ބަންވަދިން

ދުވަސްތަކުގެ ބަދަން ކުރުން ބައިވެރިވެން، ދިވެހިރާއްޖެގެ ހަކަތަ ވ. ބަންދުގެ ހިސާބުން ވ. ބަންދުގެ ހަކަތަ ކުރުމުން ކުރިން ކުރُ ބަދَن ُ ُ ُ

ފާންތަބަންދ، ދިވެހि ހިންދު ފަރާތުން ހެދުން

ވ. ތަންދ ބަންސާއިން ބައިވަންތުންތަކުން ؟ބައިވަންތުން ؟ފަރާތުން ؟ހިންދުން ؟ބަންދ ؟ބؤލؤ ؟ؤ ؟ؤ ؟

ވ. ބަދަން ހިންދާ ذِكْر ތަރْتِيب ކުރުން

ބަދَن ކައُنْسِلْ ބ.ފ.ން) ން ވ. ބَدَن ކައُنْسِلْ ބ.ފ.ން) ން ، ، ،

ހ. ؟ ؟ ؟ ؟ ؟ ؟ ؟ ؟

ދިވެހিراજ ބަންދުން ކުރިން ؟ ؟ ؟ ؟ ؟ ؟ ؟

	ހަދިޔާ/ދަރިވަރު	2025ވަނަ ހަރުން ފެށިގެން ކުއްލިއަކަށް ކުއްލިދަށް ބަދަލުކުރެވިފައި
7	ބަންދުކުރި	ހ. ބަންދުގެ ހިސާބު ކުރިން، ދ.ވެރާގެ ދ.ގެދުއަތަން ހިންދުން ބަންދުކުރާ ކުއްލިދަށް ؟ؤؤؤ
	ހަދިޔާ/ދަރިވަރु	2025ވަނަ ހަރުން ފެށިގެން ކުއްލިއަކަށް ކުއްલિદ્દ બદલવામાં આવ્યું છે
8	બંધ કરવામાં આવે છે	ક. બંધ કરવામાં આવે છે، દ.વેરાગી દ.દુઆતમાં હિન્દુ મંદિરોમાં ફેરફાર કરવામાં આવે છે
	ઉપહાર/વ્યક્તિ	2025 થી શરૂ થતી નવી ઘટનાઓ અપડેટ કરવામાં આવી છે
9	બંધ કરવામાં આવે છે	ક. બંધ કરવામાં આવે છે ક્રિકેટ મેચ દરમિયાન ટ્રાફિક નિયંત્રણ માટે પોલીસ અધિકારીઓ તૈનાત કરવામાં આવશે.
	ઉપહાર/વ્યક્તિ	2025 થી શરૂ થતી નવી ઘટનાઓ અપડેટ કરવામાં આવી છે
10	બંધ કરવામાં આવે છે	ક. બંધ કરવામાં આવે છે ઉત્તર ઝોનમાં ટ્રાફિક સિગ્નલ, સ્ટોપ સાઈન, મિશ્રણ ચોક પર ઓટોમેટિક ટ્રાફિક નિયંત્રણ માટે ટ્રાફિક સિગ્નલ અમલમાં મૂકવામાં આવશે
	ઉપહાર/વ્યક્તિ	ઉપકરણ ઉપલબ્ધ છે
11	બંધ કરવામાં આવે છે	ક. બંધ કરવામાં આવે છે/દ.વેરાગી દ.દુઆતમાં હિન્દુ મંદિરોમાં ؟ؤؤؤ
	ઉપહાર/વ્યક્તિ	2025 થી શરૂ થતી નવી ઘટનાઓ અપડેટ કરવામાં આવી છે
12	બંધ કરવામાં આવે છે	ક. બંધ કરવામાં આવે છે ઉત્તર ઝોનમાં ટ્રાફિક નિયંત્રણ માટે ટ્રાફિક પોલીસ તૈનાત કરવામાં આવશે
	ઉપહાર/વ્યક્તિ	2025 થી શરૂ થતી નવી ઘટનાઓ અપડેટ કરવામાં આવી છે
13	બંધ કરવામાં આવે છે	ક. બંધ કરવામાં આવે છે ઇમરજન્સી ટ્રાફિક ઓફિસર તરીકે ઉપલબ્ધ કરવામાં આવે છે
	ઉપહાર/વ્યક્તિ	ઉપકરણ ઉપલબ્ધ છે
14	બંધ કરવામાં આવે છે	ક. બંધ કરવામાં આવે છે ઇમરજન્સી ટ્રાફિક રિહર્સલ કરવામાં આવશે
	ઉપહાર/વ્યક્તિ	ઉપકરણ ઉપલબ્ધ છે
15	બંધ કરવામાં આવે છે	ક. બંધ કરવામાં આવે છે ઉત્તર ઝોનમાં ટ્રાફિક સિગ્નલ અને સ્ટોપ સાઈન ઉમેરવામાં આવશે
	ઉપહાર/વ્યક્તિ	2025 થી શરૂ થતી નવી ઘટનાઓ અપડેટ કરવામાં આવી છે
16	બંધ કરવામાં આવે છે	ક. બંધ કરવામાં આવે છે સ્કૂલ ઝોનમાં ટ્રાફિક નિયંત્રણ માટે ટ્રાફિક પોલીસ તૈનાત કરવામાં આવશે
	ઉપહાર/વ્યક્તિ	2025 થી શરૂ થતી નવી ઘટનાઓ અપડેટ કરવામાં આવી છે
17	બંધ કરવામાં આવે છે	ઇન્ટરસેક્શન પર ટ્રાફિક સિગ્નલ ઉમેરવામાં આવશે અને સ્ટોપ સાઈન દૂર કરવામાં આવશે
	ઉપહાર/વ્યક્તિ	ટ્રાફિક નિયંત્રણ ઉપકરણ ઉપલબ્ધ છે
18	બંધ કરવામાં આવે છે	કુલ્હુધુ મગુધૂમાં ફિરિ દુદુમગુ ઉપકરણો ઉમેરવામાં આવશે અને મશીન ન મગુધૂગુ મગુ ટ્રાફિક નિયંત્રણ કરવામાં આવશે
	ઉપહાર/વ્યક્તિ	2025 થી શરૂ થતી નવી ઘટનાઓ અપડેટ કરવામાં આવી છે
19	બંધ કરવામાં આવે છે	ક. બંધ કરવામાં આવે છે મગુધૂમાં ટ્રાફિક સિગ્નલ અને સ્ટોપ સાઈન દૂર કરવામાં આવશે
	ઉપહાર/વ્યક્તિ	2025 થી શરૂ થતી નવી ઘટનાઓ અપડેટ કરવામાં આવી છે
20	બંધ કરવામાં આવે છે	ફિરિ દુદુમગુ ઉપકરણો ઉમેરવામાં આવશે ક. બંધ કરવામાં આવે છે મગુધૂમાં ટ્રાફિક નિયંત્રણ માટે ટ્રાફિક પોલીસ તૈનાત કરવામાં આવશે
	ઉપહાર/વ્યક્તિ	રસ્તાઓ પર સ્ટોપ સાઈન ઉમેરવામાં આવશે અને મશીન ઉપલબ્ધ છે
21	બંધ કરવામાં આવે છે	ઇમારતોમાં, ઉપકરણો ઉમેરવામાં આવશે અને મશીન ઉપલબ્ધ છે
	ઉપહાર/વ્યક્તિ	રસ્તાઓ પર સ્ટોપ સાઈન ઉમેરવામાં આવશે અને મશીન ઉપલબ્ધ છે
22	બંધ કરવામાં આવે છે	ઉપકરણ સ્ટોપ સાઈન અને રસ્તા પર ટ્રાફિક નિયંત્રણ માટે મશીન ઉપલબ્ધ છે
	ઉપહાર/વ્યક્તિ	રસ્તાઓ પર સ્ટોપ સાઈન ઉમેરવામાં આવશે અને મશીન ઉપલબ્ધ છે
23	બંધ કરવામાં આવે છે	ઉપકરણ, ઇમારતોમાં અને મશીન ઉપલબ્ધ છે
	ઉપહાર/વ્યક્તિ	રસ્તાઓ પર સ્ટોપ સાઈન ઉમેરવામાં આવશે અને મશીન ઉપલબ્ધ છે

24	ބަދަލުތައް	ކަންބޮޑު ވަރިއިން ބަދަލުވާން، ކަންބަދަން ހިލޭ ބަދަލުތައް ބިން ،ބިން ،ބިދެވިދާ ،ބަދަ ،ؤ ،ؤ ،ؤ

2024ވަނަ ބަދަރ ڊﾊﾞﾊﾞﾊﾞﾊﾞ ﾊﾞﾊﾞﾊﾞﾊﾞ

55	ބަދަލުތައް	ކަންކަން ވަބިއުކުރުމާ، ކެންބެއުން ހިންގުމުގެ ހިންގުންތައް ،ހިންގުންތައް ،ބަދަ ،ބަދަ ،ބ ،ؤ ،ؤ ،ؤ

5- "ދެން ،ؤ ،ؤ ،ؤ" ،ؤ ،ؤ ،ؤ

10. ކަންސާލްޓިން 2024ވަނަ ބަދަހުގެ ފާސްކުރެވިފައި

10.1 ދިވެހިރާජ ސަރުކާރު ބަންދުކުރެއްވި (J-GOM) ވަންދެން ބިން ބަދަން

ބަދަން ބަދަން	2024ވަނަ ބަދަހުގެ ބިލެއްކުން	2024ގެ ކުރިން	2024ގެ ތެރެއިން
	ބަދަން	ފަރާތް	ރުފިޔާ
ބިން ކަރުދާސް ފަރާތުގެ ތަފުސީލް	9,411,567.00	6,887,585.88	**2,523,981.12**
ކުރިއަށް ގެންދާ ތަފުސީލް	580,610.00	281,737.72	**298,872.28**
ކަންސާލްޓިން ފާސްކުރެއްވި ބިންކުރެއްވުން ތަފުސީލް ފަރާތް	17,200,000.00	11,556,963.34	**5,643,036.66**
ތަފުސީލް	**27,192,177.00**	**18,726,286.94**	**8,465,890.06**
ބިން ކަރުދާސް ފަރާތް			
ދުވަސްވެ ވަންދެން ބިން ފަރާތް	6,811,706.00	5,146,617.81	**1,665,088.19**
ވިންސަންޓްގެ، ދިވެހިބިން ދުވަސްވެ ބަދަލުކުރުން ބަދަލު ކުރެވިފައި ހުންނަ ބިންތަކުން ކަނޑައެޅިފައި	260,156.40	205,459.76	**54,696.64**
ބަންދުވެ ބަދަލުކުރުން ކަރުދާސް	371650.00	104,945.48	**266,704.52**
ބަދަލުކުރެވިފައި ހުންނަ ބިންތަކުގެ ބަދަން	547,200.00	450,664.86	**96,535.14**
ބަދަލުކުރެވިފައި ހުންނަ ބިންތަކުގެ ފަރާތް	893,814.00	657,045.04	**236,768.96**
ބަދަލުކުރުން ކަރުދާސް ކަރުދާ	120,000.00	67,295.00	**52,705.00**
ބަންދުކުރެއްވި ބިންތަކުގެ ބަދަން	404,040.60	252,670.93	**151,369.67**
ބަންދުކުރުން ބާރު، ބިންބަދަލުކުރުން ބަދަލު ކަންބޮޑުން	3,000.00	2,887.00	**113.00**
ތަފުސީލް	**9,411,567.00**	**6,887,585.88**	**2,523,981.12**
ކުރިއަށް ގެންދާ ބަދަން			
ބަދަލުކުރެވިފައި ހުންނަ ބަންދުކުރެއްވި ބިންތަކުގެ ބަދަން	522,160.00	281,737.72	**240,422.28**
ބަދަލުވެފައިވާ ބިންތަކުގެ ބަދަން	58,450.00	00.00	**58,450.00**
ތަފުސީލް	**580,610.00**	**281,737.72**	**298,872.28**

10.2 ބަންސާ ،ވ ،ؤ ،ؤ ،ؤ (J-LCL) ،ؤ ،ؤ ،ؤ

،ؤ ،ؤ ،ؤ	،2024 ،ؤ ،ؤ	2024ؤ ،ؤ	،ؤ ،ؤ ،ؤ
،ؤ	،ؤ	،ؤ	
3,923,319.76	3,934,580.24	7,857,900.00	،ؤ ،ؤ ،ؤ ،ؤ
1,719,716.90	7,622,383.10	9,342,100.00	،ؤ ،ؤ ،ؤ ،ؤ
00.00	00.00	00.00	،ؤ ،ؤ ،ؤ ،ؤ ،ؤ ،ؤ ،ؤ ،ؤ ،ؤ
5,643,036.66	**11,556,963.34**	**17,200,000.00**	**،ؤ ،ؤ**
			،ؤ ،ؤ ،ؤ
00.00	00.00	00.00	،ؤ ،ؤ ،ؤ ،ؤ ،ؤ ،ؤ
00.00	00.00	00.00	،ؤ ،ؤ ،ؤ ،ؤ ،ؤ ،ؤ ،ؤ ،ؤ ،ؤ

10.3 ބ ژ ش ف ت ف ژ ف ث ف (L-CDF) ތަفْصِيل ތަفْصِيل

ތަفْصِيل ތަفْصِيل	2024ވަނަ ބަދަހ ބަދަލުން ކުރެންވާ	2024ގެ ބަދަލުން ހިން	2024ގެ ބަދަލުން پަހުން
	ތަفْصِيل	ژ ب ف ت	ژ ب ف ت
ތަرَاجُعُ ژ ب ف ت ژ ف ث ف ژ ف	00.00	00.00	**00.00**
ژ ب ف ت ژ ف ث ف ژ ف	2,621,400.00	00.00	**2,621,400.00**
ژ ب ف ت ژ ف ث ف ژ ف ژ ف ث ف ژ ف ژ ف ژ ف ژ ف	00.00	00.00	**00.00**
ژ ف ث ف	**2,621,400.00**	**00.00**	**2,621,400.00**
ژ ب ف ت ژ ف ث ف ژ ف			
ژ ف ث ف ژ ف ث ف ژ ف ژ ف	00.00	00.00	**00.00**
ژ ف ث ف ژ ف ث ف ژ ف ژ ف ژ ف ژ

11. 2024ވަނަ އަހަރުގެ ބަންސާއިން ބަދަલުކުރެވުނުތަކެއް

- ފާސްކުރެވިފައި ހުންނަ ބަދަલުތަކުގެ އަދަދު: 12
- ބަންސާއިން ބާބަކުން ބަދަલުކުރެވިފައިވާ ބަދަલުތަކުގެ އަދަދު: 20
- ބަންސާއިން ބާބަތައްތަކުން ބަދَلُ ކުރެވިފައިވާ ބަދَلُ: 18

| ބަދَلُ ކުރެވިފައިވާ ބާބُ | ބަދَلُ ކُرِ ، ، ،

		3. ح. ةةؤذ ةةؤةؤةؤ ةؤةؤ (ذةؤةةؤذؤ ةؤؤؤ) ةؤؤؤ ةةؤةؤةؤ ةةؤؤةؤةؤؤؤؤ، 14 ؤةؤؤؤ 2024ةؤ 18 ؤةؤؤؤ 2024ةؤ 5 ؤؤؤؤؤ ةةؤةؤ ةؤؤ ؤؤؤذؤ ؤؤةةؤ ؤؤةؤةؤ. 4. ح. ةةؤذؤةؤةؤةؤؤ ؤةؤؤؤؤ ؤؤؤؤؤ 59ؤؤؤ ةؤؤذ ةؤؤؤؤؤذؤذؤ ةؤؤذؤؤؤ ؤةؤةؤؤؤ ؤؤةؤؤؤؤؤ.
ؤؤؤؤؤ 4 - ةؤؤؤؤؤؤؤ 61	3	10:00 ؤذؤؤ ؤؤؤةؤؤؤ ؤؤةؤؤؤؤ ؤؤؤؤؤؤ 2 ؤةؤؤؤؤ ؤؤؤؤؤؤؤ، ؤؤؤؤؤؤؤؤ ةؤؤؤ ؤؤؤؤؤؤؤؤؤؤؤ ؤؤؤؤؤؤؤؤؤؤؤ

		3. ފާސްވަން ކުރެއްވި ބަދަލުތައް ކަންކަން ބަދަލުކުރުން ހ. ބަދަލުކުރެވިފައިވާ ބ ބަދަލުކުރެވިފައިވާ ބ. ބަންދުކުރުން ކ. ބަންދުކުރުން ،ބ. ،ބ. ،ب. ،ت. ،ث. ،ج. ،ح. ،خ. ،د. ،ذ. ،ر. ،ز. ،س. ،ش. ،ص. ،ض. ،ط. ،ظ. ،ع. ،غ. ،ف. ،ق. ،ك. ،ل. ،م. ،ن. ،ه. ،و. ،ى. ،ي. ،ء. ،ؤ. ،ئ. ،ة

		3. ވ. ބަންދުކުރެވުން 4ވަނަ ފަރާތުން 66ވަނަ ބިން ބަންދު ބަންދުކުރެއްވުން ބަދަލުވާ ފަރާތްތަކުން ހިންދައިދިން ފައْސާ ކަނޑައަޅާ، ހިންދައިދެއްވުން.
4 ފަރާތް - ބަންދުކުރެއްވުން 67	8	1. 36ވަނަ ގޭގެ ކުރިން ދެންބަންދު ބަދަލުކުރުން ބަދަލުކުރުން ކުރެއްވުން -/2000 (ތިން ހާސްދިހަ ރުފިޔާ) ތިން ހަތަރު ބަންދުކުރާ ވ. ބަންދު ބަންދުން ބަދަލުކުރުން ކުރެއްވުން ބަދަލުކުރާ 2 ދުވަހުގެ ފަހުން ބަންދުން ހުއްދަ ދިން 2 ބަންދު ބާވައިގެ ހަތަރު ދިން ހިންދައިދިން. 2. ވ. ބަންދުން 8 ބަންދުން ބަދަލުކުރުން ބަންދުކުރެއްވުން ،/75000 (ހަތްވަން ފަސްދިހަ ހާސްދިން) ،ހިންދައިދިން ،ބަންދُ 4 ،ބَنْدُ ،ؤُنْدُ ،ؤُنْدُ ،ؤُ

		4. ވ. ބަންދުކުރުން 4ވަނަ ދަރަجަ 67ވަނަ ނަންބަރު ބަންދުކުރެއްވުން ކަންކަން ކުރުން، ހިންދައްކަން.
ދަރަجَة 4 – ބަންދުކުރެއްވުން 69	8	1. ކުރިން ހިންދައްވާ ބަންދުކުރެއްވުން ("ވ.ބ.ބ ކ.ބ.ބ ،ؤ.ؤ.ؤ") ދެން ބަންދުކުރެއްވުން ،ؤ.ؤ.ؤ ،ؤ.ؤ.ؤ ،ؤ.ؤ.ؤ

ދަރުން 4 – ބަންދުކުރުން 73	9	3. ދާންބަން ކަންބަންކުރާ، ދަތިވެފައި ދާންބަން ފާހަގަކުރުން 3 ބަދަން ކުރެއްވިފައިވާ ހަދަން ކަންކަން ހިންގުމުގެ ކުރިން ދާންބަން ބަދަން ކުރުން ކުރެވިދާނެ. 4. ބ. ބަންދު ކަންކަން ބޭނުންވާން ބާރުވަން ބަދަން ބަންދުކުރުމުގެ ބިން ބަދަން ބަދަން ބަންދުކުރުން ބަދަން ކުރެވިދާ ބަންދުކުރުން ބަދަން ކުރެވިދާ. 5. ބ. ބަންދުގެ ކުރިން ބަދަން ބަންދުކުރުން ބަދަން ކުރެވިދާ ބ. ބަންދु ކަންކަން ބާރުވަން ބަދަން ކުރެވިދާ ބ. ބ. ބ. ( ) ބ. ބ. ( ) ( ) ( )

		4. ތެރެ ހިންގުމުގައި ބަދަލުވާ ބަންދުކުރެވިފައިވާ ބިން ބަދަލުކުރުން ބޭނުންވާ ބަދަލު ކުރެވިދާނެ، ކަންކަން ފުރިހަމަ ކުރުން ހިންގުން ހުރިހާ ބަދަލުވާ ބަންދުކުރެވިފައިވާ ބިން ބަދަލުކުރުން ކުރެވިދާނެ. 5. ބަދަލު ވެންކުރެވިފައި ވާހަކަ ދީފައިވާ ބިން ބަންދުކުރެވިފައިވާ ބިން ބަދަލުކުރުން ކުރެވިދާ ވެސް ބަންދުކުރެވިފައިވާ ބިން ބަދަލުކުރުން ކުރެވިދާ ވެސް ބަންދުކުރެވިފައިވާ ބިން ބަދަލުކުރުން ކުރެވިދާ، ބަންދު ބަދަލު ކުރެވިދާ ބަންދު ބަދަލުކުރުން ކުރެވިދާ ބިން ބަދަލުކުރުން ކުރެވިދާ. 6. ބ. ބަދަލު ބަންދުކުރުން ބެލެވެންވާ ބަދަލުތަކުން، ބަދަ.ބާ ކުރިން ބަދަ.ބ.ބ ކުރުން ދިވެހިރާއްޖެ ފަރާތުން ކުރެވިދާނެ.ކ
4 ފަދައިން – ބަންދުކުރުން 76	8	1. ބ. ބަދަލުގެ ކަންކަން ބަދަ.ބ.ބ ކުރުން ބަދަ.ބ.ބ ކަން، ބ. ބ.ؤ.ؤ ބަދަ.ؤ.ؤ ؤ.ؤ.ؤ.

ދަރުން 4 - ބަންދުކުރުން 79	8	1. "ވ. އަންބެން ކުންފުނީ ދިވެހި ބޭންކުން ބަންދުކުރުން" ގެ A ބައި ހުއިކަން ދިން ބަންދުކުރުން ވ. އަންބެން ކުންފުނިއަށް ހަމަ ވިދާލާން، ބަންދަކުން ފެންނަ ގަބޫލު ކުރެވިން ކުރުން ބާރުވާން. **ކުރެއްވުމަށް ބޭނުންވާ ބަންދަ ވަކިވަން ބާއްވާ ފަދައިން:** ▪ ދެ ފަރާތުން: 50.00 ރުފިޔާ ▪ ތިން ފަރާތުން: 100.00 ރުފިޔާ ▪ ހަތަރު ފަރާތުން: 200.00 ރުފިޔާ ▪ ބަވަން ހުރިހާ: 500.00 ރުފިޔާ (ކުރެހެން ބަންދަ ކަން ކަންކަން ހުރިހާ ހުވާ ބަދަން) **ބަންދުން ބާކީ ހިންގުން ހުރިހާ ބަންދުކުރުން ކަންކަން ހަދަންވާ ފަދައިން:** ▪ އެންބެން ކަންކަން ދިވެހި ބަންދުގެ ތެރެއިން ބަންދުވެފައި ބާކީ ކުރެވިފައިވާ 100 (ތަންބާ) ރުފިޔާ. ▪ އެންބެން ކަންކަން ދިވެހި ބަންދުގެ ބަދަލު ބާކީ ކުރެވިފައިވާ 100 (ތަންބާ) ރުފިޔާ. ▪ ބަންދުން ހަންގާ ހިންގަން، ބަންދުގެ ހިންގުން ބަންދުން 250 (ދެބަންދަ ވަން) ރުފިޔާ. ▪ ހިންގަން ބާއްވާ، ބަންދުގެ ހިންގުން ބަންދުން ބަންދަ ކުރެވިގެން ބަންދަ ހަމަ ހަދައިން ބަންދަ ކަންކަން ބަންދުކުރުން 250 (ދެބަންދަ ވަން) ރުފިޔާ. ބަންދުން ކަން ބާކީ ކުރެވިފައިވާ 100 (ތަންބާ) ރުފիযа. 2. ބަންދުން ބަންދަ ކަންކަން ވަގުން (ހިންވ) ކަންކަން ބަންދުކުރުން ކަންކަން ބަންދަ ކަންކަން ބަންދުކުރުން ބަންދަ ބަންދުން ބަންދުކުރުން ބަންދުކުރުން. 3. ވ. އަންބެން ކުންފުނީ 4ވަނަ ދަރުން 78ވަނަ ބަންދުގެ ބަންދަ ކަންކަން ބަންދުކުރުން ބަންދުކުރުން.

ކުރިން ހިންސާބުތަކުން ތަރުજަމާ ކުރެވުން

2024ވަނަ އަހަރު ފެब्रުއަری ހަތަރުވަން ތاریخ، ހ. ބެއެއްވެރި ކުރިން ހިންސާބުތަކުގެ ތަރْجَمَة ތަން ح. އެކުއެރި ކުރިން ހިންސާބުތަކުގެ ބަންދުކުރުން ح. ބެއެއްވެރި ކުރިން ހިންސާބުތަކުގެ ބަންދުކުރުން، ح. ބެއެއްވެ
 ކުރިން ހިންސާބުތަކުގެ ބަންދުކުރުން، ح. ބެއެއްވެ ކުރިން ހިންސާބުތަކުގެ ބަންދުކުރުން، ح. ބެއެއްވެ ކُرِيدُ ، ح. ، ح. ، ح.

- **2024ވަނަ ތަން ތަކުން ތަކުރާރުން ކުރެވިފައިވާ ބदަލުތަކުން**

ނަން	ބदަލު
ބަސަން ފަހުން	ކަރުދާސް ބަދަލުކުރުން (ބުރީ)
ބަހިއްގަ ތަކުރުދާ	ކަރުދާس ބदަلުކުރުން
ދުބަރުދާ ދަންބެ	ސިއްބަން ކަރުދާس ބަދަلުކުރުން
ބަރުދާ ކަؤރ	ކަرުداس ބदَلُكُرُمُ (ބُرِ)
ބަލْسَން ބَرْدَف ބَرْڤِژ	ބدَلُكُرُمُ ކَرُدَاس ބَدَلُكُرُمُ
ބَرْڤِژ ښَوَڤ	ބدَلُكُرُمُ ކَرُدَاس ބَدَلُكُرُمُ
ބَسَن ބَرْبَرْ	ބدَلُكُرُمُ ކَرُدَاس ބَدَلُكُرُمُ
ބَرْدَف سَڭْبْ ބِسْڭِڤْ	ބدَلُكُرُمُ ک ک ک ک ک
ښَشْڭ بْسَبِسْ ژُژْ	ک ک ک ک ک
ބِعْرَدْ ބَچِ	ک ک ک ک ک
ބَرْدَف ښَژِعْ	ک ک ک ک ک
ބَڤْرَدْ ބَڤْرَښْ	ژُسْڤُ ؤ ښَرَبِوَس

- **2024ވَنَ ںَرَںْ وَيِژَ ںَںَژُ ںْںَژِوَژَبِژَ دُوَںْںَژُںْ**

ںَبِدِسَںُ ںِژَںْ (ںْںَںْںَںْ ںْںَںْ)

- **2024ںَںَ ںَںَںْ ںِںَںَںَں ںْںَژِوَژَبِژَ دُوَںْںَژُںْ**

ںَںْںَںْ ںَںَںْ (ںِںَںَں ںَںْںْںِژَ ںْںَژِںَں)

12. ހިންދުން

ބ. އެކުއެރި ތަރައްޤީކުރުމުގައި ހަރުކަން ދިން ކަންކަން ، ދ. އެކުއެރި ބަންދުކުރުމަށް ހުރިހާ ބަދަލުތަކެއް ، ބ. ،ބ ،ؤ ،ؤ ،ؤ

ބެލެހެއްޓި ބާރު ތަންތަން ކުންފުނި:	ބެލެހެއްޓި ބަންދުކުރި ކުންފުނި:
ނަން: ދ.ދ.ބ.ސ	ނަން: ދ.ބ.ބ.ދ.ސ
ދަންތަ: ބ.ބ.ބ.ބ.ބ.ބ.ބ.ބ.ب	ދަންތަ: ،،،