މުލަކަތޮޅު އަތޮޅު ކައުންސިލްގެ އިދާރާ

މ. މުލި، ދިވެހިރާއްޖެ.

އަހަރީ ރިޕޯޓް 2024

މުލަކަތޮޅު އަތޮޅުކައުންސިލްގެ އިދާރާ / މ. މުލި

ފޯން: 6720600 އީމެއިލް: info@meem.gov.mv ވެބްސައިޓް: www.meem.gov.mv

ފިހުރިސްތު

ކައުންސިލްގެ ރައީސްގެ ބަޔާން	3
01. ތައާރަފު	5
02. ކައުންސިލްގެ ތަޞައްވަރު	5
03. ކައުންސިލްގެ އަމާޒު	5
04. ކައުންސިލްގެ އޯނަގަނޑު	6
05. އަތޮޅުގެ ވަނަވަރު / ކައުންސިލުގެ އިދާރީބޯޑު ހިންގާ ސަރަހައްދު	7
06. ނަތީޖާ ޙާޞިލްކުރެވުނު މިންވަރު	10
07. ޙާޞިލްކުރެވުނު ނަތީޖާގެ ތަފްޞީލް	16
08. 2024 ވަނަ އަހަރުގެ ނިޔަލަށް ހިންގުމަށް ރާވާފައިވާ ޕްރޮގްރާމްތަކުގެ ތެރެއިން ކުރިއަށް ގެންދެވިފައިވާ ޕްރޮގްރާމްތައް	43
09. ކައުންސިލުން އާމްދަނީ ހޯދުމަށް ހިންގާ ޕްރޮގްރާމްތަކާއި ވިޔަފާރި	47
10. ކައުންސިލްގެ 2024 ވަނަ އަހަރުގެ މާލީ ހިސާބުތައް	49
11. 2024 ވަނަ އަހަރުގެ ކައުންސިލްގެ ބައްދަލުވުންތައް	52
12. 2024 ވަނަ އަހަރުގެ ކައުންސިލުން ޝާއިޢުކޮށްފައިވާ މުހިންމު ލިޔުންތައް	60
13. ކައުންސިލްގެ ޒިންމާތަކަށް އަދާކުރުމުގެ ސިޔާސަތު	67
14. ނިންމުން	69

ކައުންސިލްގެ ރައީސްގެ ބަޔާން

بسم الله الرحمن الرحيم

ނިޢުމަތްތަކުގެ ވެރި ގަދަ ޚާލިޤުވަންތަ الله سبحانه وتعالىއަށް ޙަމްދުކުރަމެ، ޝުކުރު ދަންނަވަމެވެ. އަޅުގަނޑުމެން އުފެއްދެވީމާގެ ރިވެތި ނަމޫނާއާއިގެން ވަޑައިގެން، ޝަރީޢަތާއި މަގު ދެއްކެވި މި އުއްމަތުގެ މާތް ނަބިއްޔާ محمّد صلّى الله عليه وسلّم އަށް ސަލަވާތާއި، ސަލާމް ދެއްވުން އެދި ދުޢާ ދަންނަވަމެވެ. މި ސަލަވާތާއި، ސަލާމްގައި އެ މާތް ނަބިއްޔާގެ ޢާއިލާއާއި، މާތް ސަޙާބީން ޝާމިލުވާނެކަމެވެ.

މި އަތޮޅުގެ ވެރިން ގިނަ ފުރުޞަތުތަކާއި ރިޕޯޓުގެ ގޮތުގައި ތަރައްޤީކުރުމަށް ބަލާފާއިތުވި ވީ ނަމަވެސް އެ ރަށްތަކުގެ މަސައްކަތް ކުރިއަށް ނުދާތީ، ހުރަހަކަށް ހުރިހާތަނެއް މ. އަތޮޅުގެ އިޤްތިޞާދީ ދުވެލި ވަރަށް ބޮޑަށް މަޑުޖެހިފައެވެ. މ. އަތޮޅު މުޅިގައި ބޮޑު ކުރެވުނު ވައިގެ ބަނދަރު، ދުވެއްނެގުމާ މުވައްޒަފުގެ ހިންގުމަށް ވިސް މ. އަތޮޅުގައި އިޤްތިޞާދީ ނުކުތާ ފާއިދާކުރާނެ ފަރުވާތެރިކަން އަތޮޅުގައި ކުރިއަރަން ޖެހެއެވެ. މި އަތޮޅުގައި މިވަގުތު ބިން ރިކްލޭމް ހިނގަމުން ދިޔަ ނަމަވެސް ފަރުވާތެރިކަމުން ލިބެންޖެހޭ މަންފާ އެނގުމުގެ ފުރިހަމަކަމާ ގައި ލިބުމުން ނުދާކަން ހިތާމައާއެކު ފާހަގަކުރަމެވެ.

މ. އަތޮޅަކީ މަސްވެރިކަމުން ބޮޑުވެ ފާހަގަވާ އަތޮޅަކަށް ވާއިރު މ. ދުވަހަކީ ޒާތީގޮތުން މަސައްކަތްކުރާ މަސްބަނދަރުގެ މަސައްކަތް އަދާ ހަމައަށް ވެސް ނިމިފައިނުވާތީ، މި އަތޮޅުގެ އިޤްތިޞާދު އިތުރަށް ހިނގައިދިއުމާ އެއް ސަބަބެވެ. އަދި މ. އަތޮޅުން މާލެއަށް ދަތުރުކުރާ ހަމައެކަނި ބޯޓަކީ ކަނޑުމަގުން ކަމަށްވުމުން، ހާލަތު ބަދަލުން ބުރަކޮށްލުން އިމަޖެންސީގައި މާލެ ގެނދިއުމަކީ ކަނޑު ގަދަ ދުވަސްވަރު ވަރަށް ދިނަ ތަކުލީފު އުފުލަންޖެހޭ، އަދި ހިތްދަތިކަން ގެނުވާ ކަމެކެވެ. ވީމާއެކު މ. އަތޮޅުގެ ސިޓީއެއް ހާލަތު ރަނގަޅުކުރެވޭނެ، މުދަލަށް ގެއްލުން ކުރަމުންނާ މެދު އެއަރޕޯޓް އަމަލަން ހުޅުވާލަދޭ މުދަލެއް ލިބިލުމަށް، މ. މުލަކު މަސް ބަނދަރުގެ މަސައްކަތް ނިމި، އަތޮޅުގައި "ހުއްޖަތާ ރިލީފް ބޯޓެއް" ހަމަ ނިމި، އެ ރަށްރަށް އޭޑިއަމްބިއުލަންސް އަތޮޅުގެ ރައްޔިތުންގެ ޞިއްޙީ ޚިދުމަތް ނިމުމެއް އައިސް އަތޮޅުގެ އިޤްތިޞާދީ ދުވެލި ހަލުއިވާނެ ކަމަށްވެ. މުޅި އެއަރޕޯޓްގެ މަސައްކަތް އަވަސްވެ، ހަލުއިކަމާއެކު ކުރިއަށްދާނެ ކަމަށް ޤަވާޢިދުން އުފާވެރިކަމާއެކު ފާހަގަކުރަމެވެ. މި ހަރަކާތް ކުރިޔާއިލަގައި އެއަރޕޯޓްގެ ޚިދުމަތް އަތޮޅުގެ ރައްޔިތުންނަށް ލިބޭނެކަމާއި ފާހަގަކުރަމެވެ. އަދި ހަމައެހެންމެ، މަސް ބަނދަރުގެ މަސައްކަތް ފޯރިޔާ ބޭނުންކުރުމަށްޓަކައި ކޮންޓްރެކްޓަރަށް ހަވާލުކުރެވިފައިވާއިރު، އެ މަސައްކަތްތައް ކުރިއަށް މުސްތަޤުބަލްގައި ނިމި، އަތޮޅުގެ ރައްޔިތުންނަށް ލިބިގެންދާނެ ޚިދުމަތްތަކާ ފާހަގަކުރަމެވެ. މި ދާ މަސްވެރިކަމުގެ ސަރަހައްދަށް އަތޮޅުގެ ތަރައްޤީއަށް އިތުރު ހަރުދަނާކުރަން ވީ، ރައްޔިތުންގެ ދިރިއުޅުމުގެ ފެންވަރު މަތިވާނެކަމަށް ޤަބޫލުކުރަމެވެ. އަދި މ. އަތޮޅުގައި ސަރުކާރުން ފައިސާވާފައިވާ ގިނަ މަޝްރޫޢުތައް މިހިނދު މަސައްކަތްކުރެވިފައިވާކަން ހިތްހަމަޖެހުމާއެކު ފާހަގަކުރަމެވެ. މިކަންކަމަށް ބުރަދެއް ލިބުމުން 2024 ވަނަ އަހަރުގެ ޖޫން 01އިން 10އަށް މިކައުންސިލުން މާލޭގެ ސަރުކާރުގެ ކަމާބެހޭ މުއައްސަސާތަކާއި، މުޢައްސަސާތަކާ ބައްދަލުވުންތައް މަޝްވަރާކުރެވިފައިވާނެއެވެ.

މިއަހަރު އަތޮޅު ކައުންސިލުން މުޅިން ގިނަ ކަންތައްތަކެއް ކުރެވިފައިވާކަން، އުފާވެރިކަމާ ފާހަގަކުރަމެވެ. އެ ގޮތުން ކުރެވުނު މުހިންމު ކަންކަމުގެ ތެރެއިން އަޅުގަނޑުމެންގެ އަތޮޅުގައި ދިރިސަރުކާރު ޖަމްޢިއްޔާ އެކު ނިމި، އަތޮޅުގެ ޓޫރިޒަމް ރައްޔިތުންނަށް އަތޮޅުގައި ތަޢާރަފުކޮށް "އާ" ޕޮން ދިރިސަރުކާރުގެ ހިންގުމު ލިބޭނެ މަގު ތަރައްޤީކޮށްދެވިފައެވެ. މިއީ އަޅުގަނޑުމެންގެ އަތޮޅުގެ ރައްޔިތުންނަށް ލިބިގެންދާ ފައިދާ ބޮޑު ކުރިއެރުމެކެވެ. އަދި އަތޮޅު ކައުންސިލް، ސްކޫލް ހަރުގެ އާއި ރަށް ކައުންސިލްތަކުގެ ސާފު ޕްރޮގްރާމް ހަރުދަނާކުރެވި، ކައުންސިލް ކާމިޔާބު ހާސިލް، މި ވަރަށް ބޮޑު ކާމިޔާބީއެއް ކުރެވިފައިވާތީ ބާރުއަޅާ ހަރުދަނާކުރުމުގެ ޖުމުލަ މަސައްކަތްތައް ދާއިރާ އަދި ރައްޔިތުން ފުރިހަމައަށް ޢަމަލުކޮށްދެވެ. އަދި ހަމަ

އުފެދިއިން އަތޮޅު ކައުންސިލަށް އައު ޤާނޫނުތަކެއްވެސް މި ވަނީ ހާޞިލްވެފައެވެ. މި ޤާނޫނުގެ ސަބަބުން އަތޮޅުގެ ރަށްރަށް ތަރައްޤީ ކުރުމާއި، އަވަސް ހިދުމަތްތައް ފޯރުކޮށްދިނުމަށް ފުރުޞަތު ހުޅުވިގެންދާނެއެވެ. އަދި ހަމަ އެހެންމެ ފިހާރަތަކަށް ސަރުކާރުގެ އެހީގައި އަލަމުންދާ ކުރިއުނި ސޯލަރޕެނަލްގެ ފޭސް 1ގެ މަސައްކަތް މިހާރު ވަނީ ނިމިފައެވެ. މި މަޝްރޫޢަކީ އަތޮޅުގެ އިޤްތިޞާދީ ގުޅުން ބަދަހިކޮށް، އަދި ހަރަކާތްތަކަށް ހިންގުމަށް ވަރަށް މުހިއްމު ބަދަލެއް ގެނެވޭނެއެވެ. މީގެ އިތުރުން އަތޮޅުގެ ސްކޫލްތަކުގައި، އަތޮޅުގައި ހިނގާ ކުލާސް ޖަމްޢިއްޔާތަކަށް ފައިސާގެ އެހީތެރިކަން ފޯރުކޮށްދެވިފައިވާކަން އުފާވެރިކަމާއެކު ފާހަގަކޮށްލަމެވެ. މި އެހީތެރިކަމުގެ ސަބަބުން ބައެއްމީހުން އަދި އިޖްތިމާޢީ ދާއިރާތަކުގައި އިތުރު ކުރިއެރުންތަކެއް ލިބިގެންދާނެކަމަށް އަޅުގަނޑު އުންމީދުކުރަމެވެ.

ވޯޓުލުމާ ހަ މަސް ދުވަހުގެ ތެރޭގައި މިކައުންސިލުން އަތޮޅާއި ރަށްރަށުގެ ބަޖެޓުގައި މުހިއްމު ނިންމުންތަކެއް ނިންމައި އެކަށީގެން ހާސިލްކުރުމަށް މަސައްކަތްތަކެއް ކުރިއަށްގެންދެވިއެވެ. ނަމަވެސް ފަހުން، ސާބިތު މުވައްޒަފުން މަދުވުމާއި، ކައުންސިލްތަކުގެ މުވައްޒަފުންގެ މުސާރަ ކެޓުމާ މި ކައުންސިލުން އެންމެ ބޮޑުކޮށް ނަތީޖާ ހާސިލްކުރުމަށް ހުރި ގޮންޖެހުންތަކެއްކަން ފާހަގަކުރަމެވެ. ވީމާއެކު މިނިވަން މުއައްސަސާތަކާއި، ސިވިލްސޮސައިޓީގެ ބައެއް ދާއިރާތަކުގެ މުވައްޒަފުންނާ ލިބިފައިވާވަރަށް މުސާރައިގެ ކުރިއެރުން ކައުންސިލްތަކުގެ މުވައްޒަފުންނަށް ވެސް އަވަހަށް ލިބިގެންދިއުމަށް ސަރުކާރަށް އިލްތިމާސް ދަންނަވަމެވެ.

2024 ވަނަ އަހަރުގެ ތެރޭގައި މި ކައުންސިލުން ކުރަން ރާވާފައިވާ މަސައްކަތްތަކުގެ ތެރެއިން ކުރެވުނު މަސައްކަތް ހާމަވެގެން ކަމާއެކު ގެންދިއުމަށް އެޕްރިލްގެ ކައުންސިލް މެންބަރުންނާއި، އިދާރާގެ ހުރިހާ މުވައްޒަފުންނާއި، އަދި ރަށު ކައުންސިލްތަކުގެ މެންބަރުންނާއި، މުވައްޒަފުންނާ، އިންޓަރންޝިޕްކުރާ ފަރާތްތަކަށް ޝުކުރުދަންނަވަމެވެ.

މި އުނދަގޫތަކުގައި ކަންކަން ހިންގަވައިދެއްވި الله ތަބާރަކަ ވަތަޢާލާއަށް ޙަމްދާއި ޝުކުރުދަންނަވަމެވެ. އަޅުގަނޑުގެ ދުޢާއަކީ މާތް الله އަޅުގަނޑުމެންގެ މަސައްކަތްތަކުގައި ބަރަކާތްލައްވާ ކުރިއަރާ އޮތް 2025ވަނަ އަހަރަކަށް ވުމެ، ކޮމިއުނިޓީ ދިރުވުމުގެ ކަންކަމުގައި މިނިވަން ކޮންޓްރެކްޓަރުން، މި އަތޮޅާއި، ޤައުމަށް އުފާވެރި، ހަމަޖެހިލި ދުވަސްތަކެއް އަބަދުވެ ޔާރަބީ الله މިންވަރުކުރައްވާށިއެވެ! އާމީން!

٢٩ رمضان ١٤٤٦ هـ

29 މާރިޗު 2025

މުޙައްމަދު ނިޒާމް

މުލަކަތޮޅު އަތޮޅު ކައުންސިލްގެ ރައީސް

01. ތައާރަފު

މި ރިޕޯޓަކީ ދިވެހިރާއްޖޭގެ އިދާރީ ދާއިރާތައް ލާމަރުކަޒީ އުސޫލުން ހިންގުމާބެހޭ ޤާނޫނު ނަންބަރު 7/2010ގެ 109ވަނަ މާއްދާގެ (ނ) ގައި ބަޔާންކޮށްފައިވާ ގޮތުގެމަތިން ލިޔުމުން 2024ވަނަ އަހަރު މުލަކަތޮޅު އަތޮޅުކައުންސިލުން ހިންގި ހަރަކާތްތަކުގެ ތަފްސީލީ ރިޕޯޓެވެ.

މި ރިޕޯޓުގައި، މުލަކަތޮޅު އަތޮޅު ކައުންސިލްގެ ތަޞައްވުރާއި، ކައުންސިލްގެ މިޝަނާއި، އަމާޒުގެ ވަނަވަރު ހިމެނިފައިވާނެއެވެ. ލަނޑުދަނޑިތަކާއި ލަނޑުދަނޑިތަކަށް ވާޞިލުވުމަށް ހިންގި ހަރަކާތްތަކާއި، ޙާޞިލުކުރި ހަރަކާތްތަކާއި، ކައުންސިލްގެ އިދާރީ ހިންގުން ހަމަޖެހިފައިވާގޮތުގެ މައުލޫމާތު ހިމަނާފައިވާނެއެވެ. މީގެއިތުރުން 2024ވަނަ އަހަރު މުލަކަތޮޅު ކައުންސިލުން ކުރެވުނު މަސައްކަތްތަކުގެ ތަފްސީލާއި މާލީ ތަފްސީލު އަދި ކައުންސިލް ހަރުދަނާ ކުރުމަށް ކުރެވުނު މަސައްކަތްތަކާއި މަސައްކަތްކުރުމުގައި ދިމާވި ދަތިތަކާއި ބަޔާންކޮށްފައިވާނެއެވެ.

02. ކައުންސިލްގެ ތަޞައްވުރު

"މުލަކަތޮޅަކީ އިސްލާމީ ރޫޙީ އުޞޫލުތަކުގެ މަތީގައި ދެމިތިބެ، ޖަމާޢީ ބާރުގަދަކޮށްގެ އެކުވެރި ރޫޙުގައި ހިނގާ، ދެމެހެއްޓެނިވި ގޮތެއްގައި އަތޮޅު ތަރައްޤީކުރުމަށް އަދި ވިސްނުންތެރިކަމާއި ހިތްވަރާއެކު މަސައްކަތްކުރާ، ރައްޔިތުންނާއި ރަނގަބީލު، ޙިމާޔަތާއި އުފާވެރިކަމާއި އެއްބައިވަންތަކަމާއި އިސްލާމްދީން، އަޚްލާޤީ ހިފާ ހުނަރުވެރި ރައްޔިތުން ދިރިއުޅޭ ނަމޫނާ އަތޮޅަކަށް ވުން"

03. ކައުންސިލްގެ އަމާޒު

"އަތޮޅުގައި ޝަފާފު މަސްއޫލިއްޔަތު ޤާއިމުކޮށް، ސަރުކާރުން ރައްޔިތުންނަށް ދެމުންގެންދާ ޚިދުމަތްތައް އެންމެ މަތީ ފެންވަރުގައި ދިނުމަށްޓަކައި، ރަށުކައުންސިލްތަކާއި އަތޮޅު ކައުންސިލް ހިންގުމުގެ ނިޒާމް ހަރުދަނާކޮށް، ރައްޔިތުންގެ ބޭނުންތައް ފުރިހަމައަށް ފުއްދައިދިނުމަށް އިދާރީ، އެންމެހައި ފެންވަރުގައި ރާވާ ހިންގުން ނިޒާމެއް ޤާއިމުކޮށް ދެމެހެއްޓުން"

04. ކައުންސިލްގެ އޮނިގަނޑު

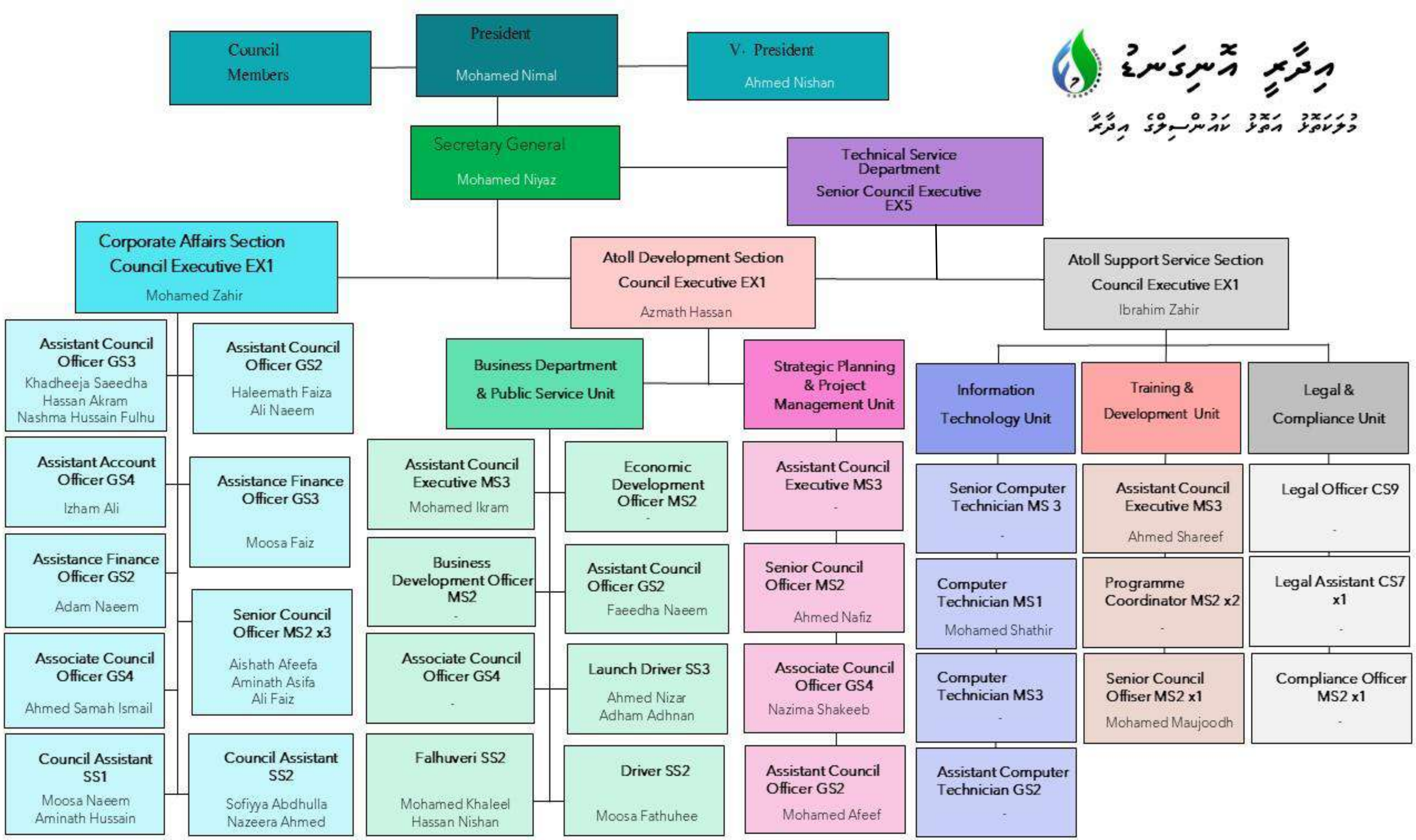

05. އަތޮޅުގެ ވަނަވަރު / ކައުންސިލުގެ އިދާރާތް ހިނގާ ސަރަހައްދު

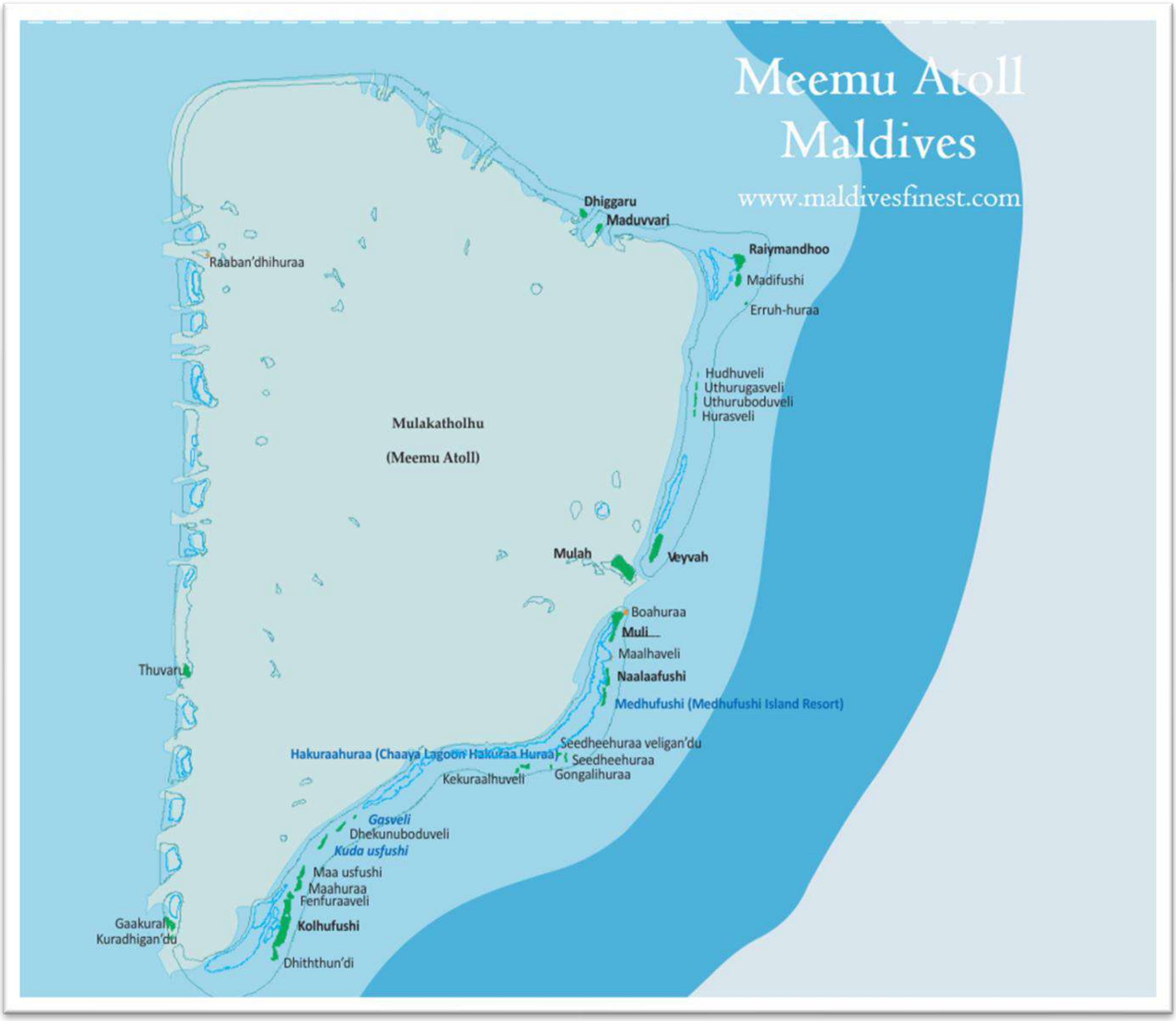

މ.އަތޮޅު ޗާޓުން ފެންނަން އޮންނަ ގޮތް ދައްކުވައިދޭ ޗާޓެއް (www·maldivesfinest·com އިން ނަގާފައި)

ދިވެހިރާއްޖޭގެ ވެރިރަށް މާލޭގެ ދެކުނުން ގާތްގަނޑަކަށް 70 ވަރަކަށް މޭލު ދުރުގައި، ރާއްޖޭގެ އިރުމަތީ ބޮޑުގައި، ފެލިދު އަތޮޅާއި ކޮޅުމަޑުލާއި ދެމެދުގައި އޮންނަ މުލަކަތޮޅު ނުވަތަ މ. އަތޮޅަކީ، މީހުން ދިރިއުޅޭ 08 ރަށާއި، މީހުން ދިރިނުއުޅޭ 10 ފަޅުރަށާއި 03 ރިޒޯޓުގެ އިތުރުން އަލަށް ރިޒޯޓުގެ ގޮތުގައި ތަރައްޤީކުރުމަށް ކަނޑައަޅާފައިވާ 12 ފަޅުރަށާއި، އިންޑަސްޓްރިއަލް 03 ރަށާއެކު ޖުމްލަ 35 ރަށް ހިމެނޭ އަތޮޅެކެވެ. އަދި މ. އަތޮޅަކީ ރާއްޖޭގެ ނިސްބަތުންނެވެސް ފާހަގަކޮށްލެވޭފަދަ ބޮޑު ދުވަސް އާބާދީވެފައިވާ އަތޮޅެއްކަމުގައި ވެއެވެ. މިހާރު މިއަތޮޅުގައި މީހުން ދިރިއުޅޭ 8 ރަށަކީ:

-1 މ. ރަތްމަންދޫ (362) 1409

-2 މ. ވޭވަށް (363) 1410

-3 މ. މުލި (364) 1411

-4 މ. މުލައް (365) 1412

-5 މ. ނާލާފުށި (366) 1413

-6 މ. ކޮޅުފުށި (367) 1414

-7 މ. ދިއްގަރު (368) 1415

-8 މ. މަޑުއްވަރި (19) 1416

މިއަތޮޅުގެ ޖުމްލަ އާބާދީއަކީ 7740 މީހުންނެވެ. އޭގެ ތެރެއިން 3954 މީހުންނަކީ ފިރިހެނުންނެވެ. އަންހެނުންގެ ޖުމްލައަކީ 3786 އެވެ. 18 އަހަރުން ދަށުގެ 2131 ކުދިންނާއި 18 އަހަރާއި 65 އަހަރާއި ދެމެދު 5009 މީހުން އަދި 65 އަހަރުންމަތީގެ 584 މީހުން މި އަތޮޅުގައި ދިރިއުޅެއެވެ. މިއަތޮޅު މީހުން އާމްދަނީ ހޯދުމަށް ތަފާތު މަސައްކަތްތަކެއް ކުރެއެވެ. އެގޮތުން މި އަތޮޅަކީ މަސްވެރިކަމާއި، ދަނޑުވެރިކަމާއި، ފަތުރުވެރިކަމާއި، ކޮންސްޓްރަކްޝަން މަސައްކަތްތަކާ ފަހިބަރު މަސައްކަތާއި، ގެސްޓްހައުސް ވިޔަފާރިއާއި ކުދި އަދި މެދުފަންތީގެ އެކިއެކި ވިޔަފާރިއާއި، މިނޫނަސް ތަފާތު އެކިއެކި ދާއިރާތަކުން މަސައްކަތްކުރާ އުފެއްދުންތެރި އާބާދީއެއް، ދިރިއުޅުމުންދާ އަތޮޅެއްކަން ފާހަގަކޮށްލަމެވެ. މި އަތޮޅުގައި ރަޖިސްޓްރީކޮށްގެން ހިންގާ 27 ކުލަބް ޖަމްޢިއްޔާ އޮވެއެވެ. ކޮންސްޓްރަކްޝަން މަސައްކަތްކުރާ 128 މީހުން އުޅެއެވެ. އަދި ފަހިބަރު މަސައްކަތް ކުރާ 38 މީހުންގެ އިތުރުން ދަނޑުވެރިކަން ކުރާ 72 މީހުން އުޅެއެވެ. އަދި މަސްވެރިކަން ކުރާ 63 އުޅަނދާއެކު 487 މަސްވެރިން އުޅެއެވެ. 91 ފަރާތަކުން ކުދި އަދި މެދުފަންތީގެ ވިޔަފާރި ކުރެއެވެ. މިއަތޮޅުގައި 594 ބިދޭސީ މަސައްކަތްތެރިން އުޅޭކަން ފާހަގަކޮށްލަމެވެ. ތަޢުލީމަށް ބަލާއިރު ދިރިއުޅޭ މި އަތޮޅުގެ ސްކޫލްތަކުގައި ކިޔަވާ 634 އަންހެންކުދިންނާއި 653 ފިރިހެންކުދިން އުޅެއެވެ.

މި އަތޮޅުގެ މީހުން ދިރިއުޅޭ ގިނަ ރަށްރަށަކީ ރަށުގައި ދިރިއުޅޭ އާބާދީގެ ނިސްބަތުން ބިން ބޮޑު އަދި އެކަށީގެންވާ ހުސްބިންތައް ރަށްރަށެވެ. ނަމަވެސް މި އަތޮޅު މަޖުމޫޢީ ގޮތެއްގައި ސާފުތާހިރު އަތޮޅުގެ އެހެން ރަށްރަށާ އަޅާބަލާއިރު ބިންދަތި، ޖާގަކުޑަ ދު ރަށެވެ. މި ދު ރަށްރަށްވެސް ބިން ހިއްކައިގެން ބިން ބޮޑު ކުރެވިފައިވާ ދު ރަށް ކުޑަކޮށް ވިޔަސް، ރަށުގެ އާބާދީއަށް ބޭނުންވާ ދިރިއުޅުމަށް، އެހެނިހެން ވަސީލަތްތަކަށް އެކަށީގެންވާ ބިން ލިބިފައިވާ ދު ރަށެވެ. އަދި މި ދު ރަށުގެ ފަޅުގެ ސަރަޙައްދު ބޮޑުކުރަނީ ބިން ހިއްކައިގެން ރަށް އިތުރުން ބޮޑުކުރުމުގެ ފުރުސަތު އޮތްކަން ވެސް ފާހަގަ ކުރަމެވެ.

މިއަތޮޅުގެ މީހުން ދިރިއުޅޭ ރަށްރަށުގެ އިތުރުން ފަޅު ރަށްރަށުގެ ގޮތުގައިވެސް ބިން ބޭނުންކުރެވޭ ރަށްރަށް ހުރުމާއެކު، ދިރިއުޅުމަށާއި އިޤްތިޞާދީ ކަންކަމުގައި ބޭނުންކުރެވޭނެ ބިން މިއަތޮޅުގައި ތަނަވަސްކޮށް އޮތްކަން ފާހަގަ ކުރެވެއެވެ. އަދި އަތޮޅުގެ އިރުމަތީ ބޮޑުގަނޑު މާސިންގާ ދި ފަރެއް، ބޮޑު ދަތިކަން ރައްކާތެރިކޮށްދޭ ފިޔަވަހިކަމާ ފުޅަދު ވަސީލަތްތަކެވެ. އަތޮޅުގެ އިޤްތިޞާދަށް ބޮޑު ފައިދާކުރާ މައިގަނޑު ބާރުއަޅައިގަތް މަސްވެރިކަމާއި، ދަނޑުވެރިކަމާއި، ވިޔަފާރިއާއި، ފަތުރުވެރިކަމާއި، ފަހިބަރު މަސައްކަތްތަކެވެ. މި އަތޮޅު ދިއްގަރު، މަޑުއްވަރި، ވޭވަށް، މުލަކު، ނާލާފުށި އަދި ކޮޅުފުށީގެ، ގިނަ އާދައިގެ ރަށްތަކުގެ ބޮޑު ސަރަހައްދު ބޭނުންވާ މަސްވެރިކަމުގެ ބިން، ވެސް ހުރިވަރު، މުލަކު، މަޑުއްވަރި، ދިއްގަރު، ނާލާފުށި އަދި ވޭވަށް އަތޮޅުގެ

ނިސްބަތުން ޗަގާނު އޮޅުވެރިކަމުގެ ބޮޑުކަން މަސްވެރިކަމުގައި ޒަރާއަތްތެރިވުމުގައި ރަށްތަކުގެ އަސަރު ފާހަގަ ކުރެވިއްޖެއެވެ. މީގެ އިތުރުން މުލަކު، ވޭވަށް، މަޑުއްވަރިއަކީ ފަހިބަރު ދަނޑު ފަހަރު ބޮޑުވި، ވިޔަފާރިވެސް ކުރަމުންދާ ބާރަކު އެވަ ރަށްތަކެކެވެ. މ. އަތޮޅަކީ މަހުން އުފެއްދާ ބާވަތްތައް ކުރުގައިވާ ރާއްޖެ އުފެއްދުމަށް މުޅި ރާއްޖޭއިން ފާހަގަކުރެވިފައިވާ އަތޮޅެކެވެ. އަތޮޅުގައި އޮތް ތިން ރިސޯޓް (މެދުފުށި އައިލެންޑް ރިސޯޓާއި، ސިނަމަން ހަކުރާ ހުރާ، އަދި މަޖެހުރި ހުރާއިފުށި އައިލެންޑް ރިސޯޓް)ގައި އަތޮޅުގެ ބައެއް ޒުވާނުން ވަޒީފާ އަދާކުރަމުން ގެންދާކަން ފާހަގަކުރަމެވެ. އަދި މި ރިސޯޓުތަކުން އަތޮޅުގެ ދަރިންނަށް ވަޒީފާގެ އިތުރު ފުރުސަތުތައް ފަހިކޮށްދެވޭނެކަމަށް ގަބޫލުކުރަމެވެ.

06. ނަތީޖާ ޙާޞިލްކުރެވުނު މިންވަރު

2024ވަނަ އަހަރުގެ މަސައްކަތު ތާވަލްގައި ހިމެނިފައިވާ ހަރަކާތްތަކުގެ ތެރެއިން އަހަރުގެ ނިޔަލަށް ޙާޞިލްވި މިންވަރު

	ހިންގުމަށް ރާވިފައިވާ ހަރަކާތްތައް	ހަރަކާތް ހިންގުމަށް ރާވިފައިވާ މުއްދަތު				ނަތީޖާ ޙާޞިލްކުރެވުނު މިންވަރު
		Q 1	Q 2	Q 3	Q 4	
1	އަތޮޅު ކައުންސިލް އިދާރާއިން 2024ވަނަ އަހަރަށް ތައްޔާރުކުރި ބަޖެޓު ފާސްކުރުން	✓				100%
2	2023ވަނަ އަހަރު އަތޮޅު ކައުންސިލްގެ އިދާރާއިން ހިންގި ހަރަކާތްތަކުގެ ރިޕޯޓް އެކުލަވާލައި L.G.Aއަށް ފޮނުވުން	✓				100%
3	ޤާއިމުވި އަހަރުގެ ޑިސެންބަރު 31ގެ ކުރިން އަތޮޅު ކައުންސިލްގެ އިދާރާއަށް ގަނެވިފައިވާ ތަކެއްޗާއި، ހޯދިފައިވާ ޚިދުމަތްތައް، ގަންނަން އެއްބަސްވެފައިވާ ޚިދުމަތްތަކުގެ އަގަށްވާ ފައިސާގެ ބިލްތައް ހޯދުން	✓				100%
4	ޤާއިމުވި އަހަރުގެ ޑިސެންބަރު 31ގެ ކުރިން އަތޮޅު ކައުންސިލްގެ އިދާރާއަށް ގަނެވިފައިވާ ތަކެއްޗާއި، ހޯދިފައިވާ ޚިދުމަތްތައް، ގަންނަން އެއްބަސްވެފައިވާ ޚިދުމަތްތަކުގެ އަގަށްވާ ފައިސާ ދައްކާ ނިންމުން	✓				100%
5	ހުރިހާ ރަށެއްގައި އައި.ޑީ ކާޑު ކަލެކްޝަން ސެންޓަރތަކެއް ޤާއިމު ކުރުން.	✓				100%
6	މ. އަތޮޅު ކައުންސިލުން އިމާރާތްކުރާ ކޮންފަރެންސް ސެންޓަރުގެ އެންމެފަހު މަސައްކަތްތައް ނިންމުން.	✓				45%
7	އެއްގަމާއި، ކަނޑާއި، ވައިގެ އުޅަނދު ހޯދުމާއި، އިމާރާތްތަކާއި މަރާމާތުކޮށް ބެލެހެއްޓުން	✓				80%
8	ރާއްޖޭގެ އެއްގަމު ލައިސަންސް ދިނުމުގެ ބިން ތައްޔާރުކުރުމާއި، ތަކެތި ހޯދުން	✓				100%
9	އެއްގަމާއި، ކަނޑު އުޅަނދު ދުއްވައިދޭ އިންސްޓްރަކްޓަރުންނަށް ފައިސާ ދޫކުރުން	✓				80%
10	ސްކޫލްތަކުން ވަނަތައް ހޯދާ ދަރިވަރުންނާއި، އަތޮޅަށް ރިޔާސަން ހޯދައިދޭ ފަރާތްތަކުގެ އަގު ވަޒަން ކުރުން	✓				100%
11	ކައުންސިލާއި، އެކު ފަރާތްތަކުން ހިންގާ ހަރަކާތްތަކަށް އެހީތެރިކަން ދިނުން	✓				100%

100%				✓	އޮޑިޓުގެ ތަރައްޤީގެ މަސައްކަތްތަކަށް އޮޑިޓް ކައުންސިލުން ކުރާ ދަތުރު ފަތުރު	12
65%				✓	އެކިއެކި ޙަފްލާތަކާއި ދުވަސްތައް ފާހަގަކުރުމާއި، އެޕްރިޝިއޭޝަން ދިނުން	13
50%				✓	ޤުދުރަތީ ކާރިސާތަކުން ދިމާވާ ކަންކަމުގައި އެހީތެރިކަން ދިނުން	14
50%				✓	އެކިއެކި ކުޅިވަރު މުބާރާތްތަކަށް ބައިވެރިވުމާއި، އެހީތެރިކަންދިނުން	15
85%				✓	އޮޑިޓް ޚިދުމަތުން ސަރުކާރުގައި މީހުން ތިބެމުން ހަމަޖެއްސާފައިވާ ކޯޓެރިތަކާއި މަރާމާތުކޮށް ބެލެހެއްޓުން	16
100%				✓	އެކިއެކި މުއައްސަސާތަކުން ފޯރުވާ ފައިސާ އެކި ފަރާތްތަކާއި ޙަވާލުކުރުން	17
50%				✓	ކައުންސިލްތަކުގެ މުވައްޒަފުންނަށް ބޭނުންވާ ތަމްރީނުތައް ފޯރުކޮށްދިނުން	18
95%				✓	ކައުންސިލްތަކަށް ބޭނުންވާ ފަންނީ އަދި އިދާރީ އެހީތެރިކަން ފޯރުކޮށްދިނުން	19
100%				✓	ރަށު ކައުންސިލްތަކަށް ބޭނުންވާ ހުއްދަ ބާރުތަކުގައި އޮޑިޓު ކައުންސިލުން އެކަށައަޅާފައިވާ އުސޫލާ އެއްގޮތަށް މުވައްޒަފުން އާ ކައުންސިލްތަކަށް ފޯރުވައިގެން އެހީތެރިވެދިނުން	20
100%				✓	ރަށު ކައުންސިލްތަކާއި ކުލަބު ޖަމުޢިއްޔާތަކުން ހިންގާ އެކި އެކި ޙަރަކާތްތަކަށް ހިންގުމަށް އެހީތެރިކަން ދިނުން	21
100%				✓	ކައުންސިލް އެސޯސިއޭޝަންގެ މަސައްކަތާ ގުޅުންހުރި ތަމްރީންގެ ދާއިރާތަކުން ތަމްރީން ދިނުން	22
85%				✓	މ. އޮޑިޓު ކައުންސިލްގެ މުވައްޒަފުންނަށް ބޭނުންވާ އަމާން އަދި ރައްކާތެރި މާޙައުލެއް ގާއިމުކުރުމަށް ބޭނުންވާ ފަރުނީޗަރ، އިލެކްޓްރޯނިކްސް އަދި އެހެނިހެން ވަސީލަތްތައް މަރާމާތުކޮށް ފުރިހަމައަށް ގާއިމުކޮށްދިނުން	23
100%			✓		އޮޑިޓުގައި ހުރި ކަންކަމާ ގުޅިގެން މުއައްސަސާތަކާ މަޝްވަރާކުރުމަށް މާލެދަތުރުކުރުން.	24
100%			✓		ރަށު ކައުންސިލްތަކަށް މޮނިޓަރ ކުރުން	25
45%				✓	މ. އޮޑިޓު ކައުންސިލާއި، ރަށު ކައުންސިލްތަކުގެ އާމްދަނީ އިތުރުކުރުމަށް ކުރެވިދާނެ ކަންކަން ދެނެގަތުމަށް ފަންނީ މާކެޓިންގެ ދިރާސާއެއްކުރުން	26
100%				✓	މ. އޮޑިޓު ކައުންސިލާއި ސްޓާފް ހުޅުވާއި ކައުންސިލް އިދާރާތަކުގައި ނުވަތަ ކައުންސިލުން ކަނޑައަޅާ ތަނެއްގައި 10 ދުވަހު ވޯޓުގެ ކަރަންޓު ސްޓޭޝަން އިން އުފެއްދުން ނިޒާމެއް ގާއިމުކުރުން	27

28	ރަށުކައުންސިލްތަކުން އަތޮޅު ކައުންސިލާއި ލޯކަލް ގަވަރމަންޓް އޮތޯރިޓީއާ، އަދިވެސް ސަރުކާރުގެ ކަމާގުޅޭ އިދާރާތަކަށް ފޮނުވަންޖެހޭ ރިޕޯޓްތައް ފޮނުވާކަން ކަށަވަރުކުރުން		✓			100%
29	މ. އަތޮޅުގެ ހުރިހާ ކައުންސިލްތަކުގައި ޑިޖިޓަލް އާކައިވް ގާއިމްކުރުމަށް ބޭނުންވާ ވަސީލަތްތައް ފޯރުކޮށްދިނުމަށް އެހީތެރިވުން		✓			90%
30	ޓީން އުމުރުގެ ފަރާތްތަކަށް އަމާޒުކޮށް އަތޮޅު ފެންވަރުގައި އާއިލީ ހަވީރެއް ބޭއްވުން		✓			25%
31	އިސްލާމިކް މިނިސްޓްރީއާއި އަދި ދީނީ މައުލޫމާތު ފަތުރާ ޖަމްޢިއްޔާތަކާ ގުޅިގެން ދީނީ ނަޝީދާއި ދީނުގެ ޕްރޮގްރާމްތައް ހިންގުން		✓			100%
32	މ. އަތޮޅުގެ ހޮބީ ކްލަބެއް އެކުލަވާލުން		✓			40%
33	ކައުންސިލްތަކުގެ މުވައްޒަފުންނަށް ބޭނުންވާ ތަމްރީނުތައް ދެނެގަތުމަށް ސާވޭކުރުން		✓			100%
34	ކައުންސިލްތަކަށް ބޭނުންވާ އިންފޯމޭޝަން އަދި ކޮމިއުނިކޭޝަން ދެނެގަތުމަށް ސާވޭއެއްކުރުން		✓			100%
35	މުވައްޒަފުންނަށް ހޯދައިދޭން ބޭނުންވާ ތަމްރީނުތައް ދެނެގަތުމަށް ސާވޭކުރުން		✓			100%
36	މ. އަތޮޅުގެ ރަށު ކައުންސިލްތަކަށް ބޭނުންވާ ހޯއްދަ ބަޖެޓުގައި އަތޮޅު ކައުންސިލްގެ މުވައްޒަފުން އާ ކައުންސިލްތަކަށް ފޯރުކޮށްގެން އެހީތެރިވެދޭނެ އުސޫލެއް އެކުލަވާލުން		✓			100%
37	އިދާރީދާއިރާތަކަށް ލާމަރުކަޒީ އުސޫލުން ހިންގުމުގެ ޤާނޫނުގެ ދަށުން ހަދަން ލާޒިމްކުރާ ޤަވާއިދުތައް ހެދުން.		✓			100%
38	އަތޮޅުން ޕްރޮފައިލް ހެދުން ނިޒާމެއް ޤާއިމްކުރުން.		✓			50%
39	ކަނޑުގެ ލައިސަންސް ކާޑު ދޫކުރަންފެށުން		✓			20%
40	ރަށުކައުންސިލްތަކުގެ މަސްއޫލިއްޔަތުތައް އަދާކުރާ މިންވަރު ބެލުމަށް ޕާރފޯމަންސް އިންޑިކޭޓަރު ތައްޔާރުކުރުން.		✓			100%
41	ޕްރޮކިއުމަންޓް ޖެނެރަލް އޮފީހުގެ ގޮޅިއެއް އަތޮޅުގައި ޤާއިމްކުރަން މަސައްކަތްކޮށްދިނުން		✓			50%
42	މ. އަތޮޅު ކައުންސިލުން ވަނީ ޒިރާޢަތްތަކުގެ ތަރައްޤީއަށް ސްޓޫލް (ޑިޖިޓަލައިޒް) ކުރެވޭން ޒިރާޢަތްތައް ދެނެގަތުމަށް އެކަމާ މަސްވެރިކަމުގެ ގޯތިތަކުގެ ނިސްބަތުން ކަމުގެ ވަނީ މާރުކެޓާއި ބައްދަލުވުމެއް ބޭއްވުން		✓			50%

50%			✓		މ. އަތޮޅު ކައުންސިލުން ދާ ޒިޔާރަތްތައް ހަލުއިކޮށް ރައްޔިތުންނަށް ލުއިފަސޭހަކުރުމަށް ބޭނުން ކުރެވޭނެ އައި.ސީ.ޓީ.ގެ ވަސީލަތްތައް ދެނެގަތުމަށް، ކަމުގެ މާހިރުންނާ މަޝްވަރާކުރުން	43
100%			✓		މ. އަތޮޅު ކައުންސިލްގެ އިންޓަރނަލް އޮޑިޓް ގެންދާނެ ގޮތުގެ އުސޫލު އެކުލަވާލުން	44
100%				✓	އަތޮޅު ކައުންސިލްގެ އިދާރާގެ 2023ވަނަ އަހަރުގެ މާލީ ބަޔާން L.G.Aއަށް ފޮނުވުން	45
100%			✓		މުވައްޒަފުންގެ ޕެންޝަނު ދައްކުން	46
50%			✓		ދަނޑުވެރިކަމަށް އާއްމުން ހޭލުންތެރިކުރުމަށް ޕްރޮގްރާމްތަކެއް ހިންގުން	47
100%			✓		ކޮންމެ އަހަރަކު މަދުވެގެން 01 ތަމްރީން ޕްރޮގްރާމް ބާއްވަކުރުވާ ވަކި ދާއިރާއަކުން ހިންގުން	48
50%			✓		ކައުންސިލްތައް ހިންގުމުގައި ރައްޔިތުން ބައިވެރިވުމުގެ މުހިންމުކަން ރައްޔިތުންނަށް ވިސްނައިދިނުމަށް މ. އަތޮޅުގެ ހުރިހާ ރަށްރަށުގައި އަތޮޅު ކައުންސިލުން އިސްނަގައިގެން ހޭލުންތެރިކަމުގެ ޕްރޮގްރާމްތައް ހިންގުން	49
100%			✓		މ. އަތޮޅުގެ ކުދިން/ޒުވާނުންނާއި/ޒަމާނީ އަތޮޅުކަން ރަނގަޅުފެންވަރުގައި ހިންގާ އިޖްތިމާޢީ ހަރަކާތްތަކަށް މާލީ އެހީތެރިކަން ފޯރުކޮށްދިނުން	50
70%			✓		ކުޑަކުދިންނަށް އަމާޒުކޮށް މ. އަތޮޅުގެ ހުރިހާ ރަށްރަށުގައި ކުޑަކުދިންގެ ހަވީރުތަކެއްބޭއްވުން	51
20%			✓		މަސްތުވާތަކެތި ބޭނުންކުރާ ފަރާތްތަކަށް ފަރުވާދޭ މަރުކަޒެއް މ. އަތޮޅުގައި ގާއިމުކުރުމަށް ކަމާގުޅޭ ފަރާތްތަކާ ގުޅިގެން މަސައްކަތްކުރުން	52
100%			✓		ހައިޖީނު ޕްރެކްޓިސް ދަނޑުވެރިންނަށް ދަސްކޮށްދިނުމަށް ތަމްރީން ޕްރޮގްރާމްތަކެއް ހިންގުން	53
100%			✓		ކައުންސިލްތަކަށް ފަންނީ އަދި އިދާރީ އެހީތެރިކަން ބޭނުންވާ ދާއިރާތައް ދެނެގަނެ، އެހީތެރިކަން ފޯރުކޮށްދޭނެ ގޮތުގެ އުސޫލެއް އެކުލަވާލުން	54
50%			✓		ކައުންސިލްތަކުގެ އެޖެންޑާކުރުމުގައި އަމަލުކުރާނެ އުސޫލެއް އެކުލަވާލުން	55
100%			✓		ކައުންސިލްތަކަށް ބޭނުންވާ ކަރަންޓުގެ 70% ސޯލާ ހަކަތައިން ފޯރުކޮށްދިނުމަށް އެހީތެރިވެދިނުން	56
100%			✓		އޮންލައިންކޮށް ރައްޔިތުންނަށް މ. އަތޮޅު ކައުންސިލަށް ޝަކުވާ ހުށަހެޅޭނެ ނިޒާމެއް ގާއިމުކުރުން	57
80%			✓		ރަށްރަށާ ބިންބިމުގެ ދަފްތަރު ބެލެހެއްޓުމަށް ޑޭޓާބޭހެއް އުފެއްދުން	58

59	ރަށު ކައުންސިލްތަކަށް ބޭނުންވާ އިދާރީ އަދި ފަންނީ އެހީތެރިކަން ފޯރުކޮށްދިނުމަށް ބޭނުންވާ ވަސީލަތްތައް އަތޮޅު ކައުންސިލްގައި ގާއިމުކުރުން		✓			60%
60	ސްކިއުރިޓީ ކެމެރާގެ އެއްވިއުގައިން މ. އަތޮޅު ކައުންސިލާއި، މ. އަތޮޅުގެ ރަށުކައުންސިލްތައް ބެލެހެއްޓުން ނިޒާމެއް ގާއިމުކުރުމަށް ބޭނުންވާ ވަސީލަތްތައް ފޯރުކޮށްދިނުމަށް އެހީތެރިވުން		✓			09%
61	ސްކިއުރިޓީ ކެމެރާގެ އެއްވިއުގައިން މ. އަތޮޅު ކައުންސިލާއި، މ. އަތޮޅުގެ ރަށުކައުންސިލްތައް ބެލެހެއްޓުން ނިޒާމެއް ގާއިމުކުރުމަށް ބޭނުންވާ މަސައްކަތްތަކާއި މުވައްޒަފުން ތަމްރީނުކުރުން		✓			09%
62	ސްކިއުރިޓީ ކެމެރާގެ އެއްވިއުގައިން މ. އަތޮޅު ކައުންސިލާއި، މ. އަތޮޅުގެ ރަށުކައުންސިލްތަކުގެ ސްކިއުރިޓީ ބެލެހެއްޓުން		✓			09%
63	ސާފު މީމް އޮފީހުގެ ނަމުގައި ސޯޝަލްމީޑިއާ އަމާޒުކޮށްގެން ހަރަކާތްތައް ހިންގުން		✓			10%
64	އަތޮޅު ކައުންސިލްގެ އިދާރާގެ 2024ވަނަ އަހަރުގެ ފުރަތަމަ ހަ މަސްދުވަހު ހިންގި ހަރަކާތްތަކުގެ ރިޕޯޓް އުސޫލުވާގޮތުގައި L.G.Aއަށް ފޮނުވުން			✓		100%
65	ތަރައްޤީ ޕްލޭނަށް ބިނާކޮށް، 2025ވަނަ އަހަރުގެ އަތޮޅު ކައުންސިލްގެ އިދާރާގެ މަސައްކަތު ތާވަލު އުސޫލުވާގޮތުގައި L.G.Aއަށް ފޮނުވުން			✓		100%
66	ތަރައްޤީ ޕްލޭން ރިވިއުކޮށް LGAއަށް ފޮނުވުން			✓		100%
67	ފައިނޭންޝިއަލް ޕްލޭން ރިވިއުކޮށް LGAއަށް ފޮނުވުން			✓		100%
68	ރަށްރަށުގެ ޑިވެލޮޕްމަންޓް ޕްލޭން ހެދުމަށް އެހީތެރިވެދިނުން			✓		100%
69	މ. އަތޮޅުގެ ރަށްރަށުގައި ޕާކިން ޒޯނުތައް ތަޢާރަފު މަގަން ކިޔަވަން ދަސްކޮށްދޭ ކްލާސްތަކެއް ހިންގުން			✓		05%
70	މ. އަތޮޅުގެ ރަށްރަށުގައި ޕާކިން ޒޯނުތައް ތަޢާރަފު މަގަން ކިޔަވަން ދަސްކޮށްދޭ ކްލާސްތަކެއް ހިންގުން			✓		05%
71	މ. އަތޮޅުގައި އިމާމުވެ ނަމާދުކުރާ ކުދިކުދި ކަނބަލުން ކުދިން ފަރާތްތައް ތަމްރީނުކުރުން			✓		50%

72	މ. އަތޮޅު ގެ މީހުން ދިރިއުޅޭ ހުރިހާ ރަށްރަށުގެ ގޮނޑުދޮށްތަކާއި ހެޔި، ކަނޑޫޔާ ފަރު ތަންތަންތަކަށް ހިމާޔަތްދޭނަ މައިޒާން ތަކާއިގެ ގޮތުގައި އަދި އެތަންތަން އާލާކުރުން ދިރުވާލާ ތަންތަން ހެދުމަށް އިސްލާހުކުރުން			✓		20%
73	މ. އަތޮޅުގެ ކައުންސިލްތަކުގެ އިންޓަރނެޓް ވިއުގައިން ޑޭޓާބޭސް މަސައްކަތް ފެށުން			✓		20%
74	މ. އަތޮޅު ކައުންސިލުން ދޭ ޚިދުމަތްތަކަށް ސޮފްޓްވެއަރ (ޑިޖިޓަލައިޒް) ކުރުމުގެ އަމަލީ މަސައްކަތް ކުރުން			✓		35%
75	ޢަމާސީ އައި.ސީ.ޓީގެ ވަސީލަތްތަކުގެ އެހީގައި ހަލުއިކަމާއެކު، ރައްޔިތުންނަށް ވީހާވެސް ފަސޭހަގޮތަކަށް ޚިދުމަތްދިނުން			✓		20%
76	މުވައްޒަފުންގެ ތަޖުރިބާ ދަތުރު			✓		100%
77	އެކިއެކި ދިރުންތަކަށް ހާއްސަ ސަރަހައްދުތަކަށް ފާހަގަކުރެވޭ އަންނަނަވެސް ބިމުތަކަށް އެސަރަހައްދުތައް ހިމާޔަތްކުރުން				✓	20%
78	މ. އަތޮޅު ޒުވާނުން މުބާރާތް ބޭއްވުމާއި ގައުމީ ޒުވާނުން މުބާރާތްތަކުގައި ބައިވެރިވުން			✓		100%
79	މ. އަތޮޅު ކައުންސިލް ގެ އިންޓަރނަލް އޮޑިޓް ގަވާއިދުން ކުރިއަށް ގެންދިއުން				✓	100%

07.ހާސިލްކުރެވުނު ނަތީޖާގެ ބަޖެޓް

2024ވަނަ އަހަރުގެ ބަޖެޓް ޚާއްސަކުރުން

އަތޮޅު ކައުންސިލް ގުޅިބަދަލުން ހުރަހެއްޓުމާއި އިސްލާހުކުރުމަށް ކުރި ޖުމްލަ ބަޖެޓަށް ބަދަލު ނާންނަ ގޮތަށް، ބަޖެޓް ގެރެންޓުގެ ގޮތުގައި 9,992,177.00 (ނުވަ މިލިއަން ނުވަ ލައްކަ ނުވަދިހަ ދެހާސް އެއްސަތޭކަ ހަތްދިހަ ހަތެއް) ރުފިޔާއާއި، އަތޮޅު ކައުންސިލްގެ އާމްދަނީން ހަރަދު ކުރުމަށް ކައުންސިލުގެ އެސް.އޭ.ޕީ ޕްރޮގްރާމުގެ ބަޖެޓުން 17,200,000.00 (ސަތާރަ މިލިއަން ދެލައްކަ) ރުފިޔާއާއި، ޓްރާންސްފަރގެ ގޮތުގައި އަތޮޅު ކައުންސިލަށް ލިބިފައިވާ، 2,621,400.00 (ދެމިލިއަން ހަލައްކަ އެކާވީސް ހާސް ހަތަރު ސަތޭކަ) ރުފިޔާއާއި އެކުލެވޭ 29,813,577.00 (ނަވާވީސް މިލިއަން އަށްލައްކަ ތޭރަހާސް ފަސްސަތޭކަ ހަތްދިހަ ހަތެއް) ރުފިޔާ، މުލަކަތޮޅު އަތޮޅު ކައުންސިލްގެ 2024ވަނަ އަހަރުގެ ބަޖެޓުގެ ގޮތުގައި ކައުންސިލަށް، ޚާއްސަކުރެވިފައި ވިއެވެ.

އިތުރު ބަޖެޓް

ތަފްސީލް	އަދަދު
ބަޖެޓް ގްރާންޓް	9,9,92,177.00
ކައުންސިލް އާމްދަނީ	17,200,000.00
ޓްރާންސްފަރ	2,6,21,400.00
ޖުމްލަ (ނަވާވީސް މިލިއަން އަށްލައްކަ ތޭރަހާސް ފަސްސަތޭކަ ހަތްދިހަ ހަތެއް) ރުފިޔާ	29,813,577.00

"ފެހިފާން ސަހާ"އިން ހިލާ ބާބެރި ދޫކުރުން

2024ވަނަ އަހަރުގެ ޖުލައި މަހު ފާސް ކުރެވުނު "މ. އަތޮޅު ކައުންސިލްގެ ފެހިފާން ސަހާއިން ބާބެރި ދޫކުރުމުގެ އުސޫލު" ގައި އޮތްގޮތަށް މ. މުލި ރީޖަނަލް ހޮސްޕިޓަލްގައި އުފެދިފައި ކުރިމަތިވާ ބަލިމީހުންގެ އެހީތެރިކަން މ. އަތޮޅު ކައުންސިލްގެ "ފެހިފާން ސަހާ"އިން ހިލާ ބާބެރި ދޫކުރަން ފެށުމެން، މުއްދަތު ބޭސްފަރުވާ ކުރުމަށް އަންނަ ބަލިމީހުންނަށް ފަސޭހަކަމާއެކު މުލިގައި ތިބޭމުގެ ފުރުޞަތު ފަހިވެގެން ގޮސްފައިވެއެވެ. މި ފުރުޞަތުގެ ބޭނުން ހިފައި ބަލިބޭފުޅުން އަންނަނީ މި ހިދުމަތް ހޯދުމުންނެވެ.

"އިރުގެ އަވީން އުފެއްދާ ހަކަތަ" ސޯލާ ސިސްޓަމް މަޝްރޫއު

މ. އަތޮޅު ކައުންސިލުގެ "އިރުގެ އަވީން އުފެއްދާ ހަކަތަ" ސޯލާ ސިސްޓަމް މަޝްރޫއުގެ ދަށުން ދެމެހެއްޓެނިވި ހަކަތައަށް އަތޮޅު ކައުންސިލުން ކުރާ މަސައްކަތުގެ ތެރެއިން، މި އަތޮޅުގެ ހުރިހާ ރަށްރަށުގެ ކައުންސިލް އިދާރާތަކަށާއި، މ. އަތޮޅު ސްޕޯޓް ހައުސް އާއި މ. އަތޮޅު ކައުންސިލުގެ އިދާރާއަށް ބޭނުންވާ ސޯލާ ޕެނަލް އާއި އިންސްޓޯލް ކުރުމަށް ބޭނުންވާ ހުރިހާ ސާމާނު 11 ޖަނަވަރީ 2024ގައި ވަނީ ކައުންސިލްތަކާއި ހަވާލު ކުރެވިފައެވެ. ސޯލާ ސިސްޓަމް ހަރުކުރުމުގެ މި މަޝްރޫއު ހިންގާފައިވަނީ "އަލި ބޯކްސްޓްރީސް" އާ އެކު މ. އަތޮޅު ކައުންސިލުން ވެވިފައިވާ އެއްބަސްވުމުގެ ދަށުންނެވެ. މި މަޝްރޫއަށް މ. އަތޮޅު އަތޮޅު ކައުންސިލުން 1،129،599.24 (އެއްމިލިއަން އެއްލައްކަ ނަވާވީސްހާސް ފަސްސަތޭކަ ނުވަދިހަ ނުވަ ރުފިޔާ ސައުވީސް ލާރި)އާއި ރަށު ކައުންސިލްތަކުން 506،607.92 (ފަސްލައްކަ ހަހާސް ހަސަތޭކަ ހަތް ރުފިޔާ ނުވަދިހަ ދެ ލާރި) ހިލޭނާން މި މަޝްރޫއަށް ޖުމްލަ 1636207.16 (އެއްމިލިއަން ހަލައްކަ ތިރީސް ހަހާސް ދުއިސައްތަ ހަތް ރުފިޔާ ސޯޅަ ލާރި) ހަރަދު ކުރެވިފައެވެ. ބައެއް ރަށްރަށުގައި ސޯލާ ހަކަތަ މިހާރު ވަނީ ބޭނުންކުރަން ފެށިފައެވެ.

މެކް ކޮފީ ކްލަބް

މުލަކަތޮޅު ކައުންސިލްގެ މުވައްޒަފުންނަށް ފަސޭހަކަމާއެކު އޮފީހުގައި ތިބެގެން ކޮފީ ބޯލާ ހެދުމުގެ ފުރުޞަތު ފަހިކޮށްދިނުމުގެ ގޮތުން، ކައުންސިލްގެ ކޮފީ ކްލަބްގެ ފަރާތުން ހެޔޮ އަގެއްގައި ތަފާތު ރަހަތަކުގެ ކޮފީއާއި ސައި ލިބޭނެ މެޝިނެއް ގެނެސް، އެއިން ކޮފީއާއި ސައި ލިބޭނެ އިންތިޒާމު ފެބުރުއަރީ 15 2024އިން ފެށިގެންވަނީ ހަމަޖެހިފައެވެ.

ފ. މަގޫދޫ ކައުންސިލާއި އަންހެނުން ތަރައްޤީއަށް މަސައްކަތްކުރާ ކޮމިޓީ މެންބަރުންގެ ތަޖުރިބާ ދަތުރު

2024 ޖަނަވަރީ 19ގައި ފ. މަގޫދޫ ކައުންސިލާއި އަންހެނުން ތަރައްޤީއަށް މަސައްކަތްކުރާ ކޮމިޓީގެ މެންބަރުންގެ ޖަމާޢަތް މ. އަތޮޅުގެ ރަށްރަށަށް ކުރެއްވި ތަޖުރިބާ ދަތުރުގައި މ. އަތޮޅު ކައުންސިލަށް ވަނީ ޒިޔާރަތް ކޮށްފައެވެ. މި ޖަމާޢަތް މ. އަތޮޅު ކައުންސިލް މުވައްޒަފުންގެ ފަރާތުން ހުރުމާއި ކެއުމުގެ އިތުރުން މެހެމާންދާރީ އަދާކުރެވިފައެވެ. އަދި މުލީގެ އެއަރޕޯޓާއި، މި ސްކޫލްވެސް މިފަދަ އެހެން ތަންތަނަށް ޒިޔާރަތްކޮށް އެތަންތަން ބަލައިލުމުގެ ފުރުޞަތު، މ. އަތޮޅުގައި މަޑުކުރެއްވުމުގެ އިންތިޒާމު މި ކައުންސިލުން ވަނީ ހަމަޖެއްސައިދީފައެވެ.

މ. އަތޮޅު ކައުންސިލުތަކުގެ 2023ވަނަ އަހަރުގެ އަހަރީ ރިޕޯޓު ފާހަގަކުރުން

މުލަކަތޮޅު އަތޮޅު ކައުންސިލުގެ ހިދުމަތްތެރި މުވައްޒަފުންގެ އަދި ވަޒަން ކުރުމުގެ ގޮތުން އެވޯޑު ދިނުމުގެ އަހަރީ ހަފްލާއެއް 2024 ޖެނުއަރީ 26ވަނަ ދުވަހުގެ 20:30ގައި މ. އަތޮޅު ތަޢުލީމީ މަރުކަޒުގެ ހޯލުގައި ވަނީ ބާއްވާފައެވެ. އަހަރީ ހަފްލާ 2023ގެ ނަމުގައި ބާއްވާ މި ހަފްލާ ޝަރަފުވެރި ކޮށްދެއްވީ ވިލާ އިންޓަރނޭޝަނަލް ހައި ސްކޫލްގެ ޕްރިންސިޕަލް އިސްމާއީލް ނަޝީދެވެ.

އަދި މ. އަތޮޅު އޭޓީއާރުގެ ނަމުގައި އަތޮޅު އޮފީސް ހިންގި ދުވަސްވަރު ހިދުމަތްތެރި މުވައްޒަފުންގެ އަދި ވަޒަންކުރުމުގެ ގޮތުން އިނާމުދިނުމުގެ އަހަރީ ހަފްލާއެއް، އެއްވެސް ދުވަސްވަރެއްގައި ބާއްވާފައިވާކަން ފާހަގަ ނުކުރެވޭތީއާއި، އަތޮޅު އޭޓީއާރުގެ ދުވަސްވަރު އެފަދަ ހަފްލާއެއް ބާއްވާފައިވާކަން އެނގިފައި ނުވާތީވެ، އަތޮޅު އޭޓީއާރުގައި ކުރިން ވަޒީފާ އަދާ ކުރައްވާފައިވާ ދުވަސްވީ މުވައްޒަފުންގެ ތެރެއިން އެނގިފައިވާ، ހިދުމަތްތެރިން ވަކިވެވަޑައިގެންފައިވާ ފަރާތްތަކުގެ ތެރެއިން ދިގުމުއްދަތެއް ހިދުމަތް ކުރައްވާފައިވާ ފަރާތްތަކުގެ އަދި ވަޒަންކޮށް އެވޯޑު ދީފައިވެއެވެ.

ކައުންސިލްތަކުގެ ހިންގުން ހަރުދަނާކުރުމުގެ މަހާސިންތާ 2024

މ. އަތޮޅު ކައުންސިލްތަކުގެ ހިންގުން ހަރުދަނާ ކުރުމަށް މ. އަތޮޅު ކައުންސިލްގެ ރައީސާއި، ސީނިއަރ ޕްރޮޖެކްޓް އަދި އަތޮޅުގެ ރަށު ކައުންސިލްތަކުގެ ރައީސުންނާއި، ސެކްރެޓަރީ ޖެނެރަލުން ހިމެނޭގޮތަށް 2024 ޖަނަވަރީ 29ވަނަ ދުވަހު އަސްރުން 10:00އިން ހަވީރު 04:00އަށް މަހާސިންތާއެއް ބާއްވާފައެވެ.

މ. އަތޮޅު ކައުންސިލާއި އޭޝިއާ ފައުންޑޭޝަން ޕްރައިވެޓް ލިމިޓެޑް ދެމެދު ފަހުމުނާމާއެއްގައި ސޮއިކުރުން

2024 ފެބްރުއަރީ 26ވަނަ ދުވަހު، މުލަކަތޮޅު އަތޮޅު ކައުންސިލާއި އޭޝިއާ ފައުންޑޭޝަން ޕްރައިވެޓް ލިމިޓެޑް ދެމެދު ފަހުމުނާމާއެއްގައި ވަނީ ސޮއިކޮށްފައެވެ. މި ފަހުމުނާމާގެ ދަށުން މ. އަތޮޅުގައި، އިއާދަކުރަނިވި ހަކަތަ ބޭނުންކުރުން އިތުރުކުރުމާއި، ވޭސްޓް މެނޭޖްމަންޓް ބަރާބަރު ކުރުމާއި، ރަށު ފަތުރުވެރިކަން އިތުރުކުރުން ފާސްކުރުމާއި، މ. އަތޮޅުގެ ފަތުރުވެރިކަން އިސްތިހާރުކުރުން އަދި މ. އަތޮޅުގެ ސިވިލް ޖަމިއްޔާ ކުރިއެރުވުމަށް މަސައްކަތް ކުރުން ހިމެނެއެވެ.

ތައި ޗޭމްބަރ އޮފް ކޮމާސްގެ ވައިސް ޗެއަރމަނާއި ބައްދަލު ކުރެއްވުން

މ. އަތޮޅު ކައުންސިލްގެ ރައީސް މުޙައްމަދު ނިޒާރުއާއި އެހެނިހެން މެންބަރުން ހިމެނިވަޑައިގަންނަވާ ވަފްދު ތައި ޗޭމްބަރ އޮފް ކޮމާސްގެ ވައިސް ޗެއަރމަން ޑޮކްޓަރ ވިޗިޓް ލިމްތޮންކުލާއި މެންބަރުންނާއެކު 28 ފެބްރުއަރީ 2024ގައި، ތައި ޗޭމްބަރސް އޮފް ކޮމާސްގެ ވައިސްޗެއަރމަނާއި މެންބަރުންނާއެކު އޮފީސްގެ މީޓިންގުރޫމުގައި ބައްދަލު ކުރެއްވިއެވެ. މި ބައްދަލުކުރެއްވުމުގައި މ. އަތޮޅުގައި ހުރި އިންވެސްޓްމަންޓްގެ ފުރުޞަތުތަކާއި، މަސްވެރިން ބޭނާ މަސް ދިމާ އަތޮޅުން ގަނެ މ. އަތޮޅުގައި މަސްކާރުޚާނާއެއް ގާއިމުކުރުން ފަދަ އެކި ކުރިއަށްގެން މަގުގެ ބާވަތްތަކާއި މ. އަތޮޅުގެ އުފެއްދުންތަކުގެ ވާއްޖިއިން ބޮޑުކުރުވުން އިންތިޒާމުތަކުގެ ހަމަޖެއްސުމަށް، އިންވެސްޓް ކުރުމުގެ ފުރުޞަތު ހުރިކަން ފާހަގަ ކުރައްވާފައިވެއެވެ.

މ. ބަޖެޓް ތައްޔާރު

ބަޖެޓް އަދި އުމްރާގެ އަޑުކަމަށް ޚިޔާލު އުފެއްދުމުގައި ކޮލިޝަންތެރިކަން ، ދާއިރާ ރާވައިގެން އަޅުކަމަށް ތައްޔާރުވުމަށް ރައްޔިތުން އާއްމުކުރުމުގެ ކުލެފްސް ބަޖެޓް ކާރާތަރުންގެ މ. އަތޮޅު ކައުންސިލާއި ދެގޮތަށް ރައްޔިތުން ކުރިމަތިލުމުގެ ކުލެފްސް ބަޖެޓް ކާރާތަރުންގެ ސިޔާސަތު މުދައްރިސުންގެ ކައުންސިލުތަކުންނާއި އަތޮޅު ކައުންސިލްގެ ސިޔާސަތު މުދައްރިސުންގެ ބައްދަލު ކުރައްވައި 2024 މާރިޗް 4އިން 10އަށް ސިލްސިލާ ސެޝަންތަކެއް ކުރިއަށް ގެންދިއުމަށް މަޝްވަރާ ކުރެވުނެވެ.

މި ސިލްސިލާ ސެޝަންތަކުގައި ފުރުމުގެ ބޭފުޅުން މ. ދިއްގަރު ކައުންސިލާއިއެކު މުވައްޒަފުންގެ ސްކިލްގައި ސާރި ކުރެއްވިއެވެ. އަދި ބަޖެޓްގެ އަޑުކަމަށް އަޅުއްވާ ރައްޔިތުންގެ މުވައްޒަފުންގެ ސްކިލްގެ މައްސަލަތަކާ މ. އަތޮޅު ދިއްގަރުގެ މުއައްސަސާ ތަކުގެ މުވައްޒަފުންނާ ހިއްސާކުރުމަށް މައްސަލަތައް ކުރިއަށް ދެންނެވުނެވެ. އަދި ހަމަ މި ދަތުރުގައި އަތޮޅުގެ އެހެން ރަށްތަކަށް ތަރުތީބުކޮށް ވަނީ މުވައްޒަފުންގެ ސްކިލްގައި ސާރިކަން މަސައްކަތްތަކާއި ސެޝަންތައް ބޭއްވިފައެވެ.

ކުލަބް ޖަމްޢިއްޔާތަކަށް އެހީދެވުން

މ. އަތޮޅުގައި ރަޖިސްޓްރީކޮށްފައިވާ ހިންގާ ކުލަބް / ޖަމްޢިއްޔާ / ޖަމާޢަތްތަކަށް ފައިސާގެ އެހީދެވުމަށް މި ކައުންސިލުން ހުޅުވާލުމުން އެކަމަށް ކުރިމަތިލި 03 ފަރާތުގެ ތެރެއިން ޝަރުތު ހަމަވި ދެ ފަރާތް ކަމުގައިވާ "ކޮމިއުނިޓީ އެންވަޔަރަމަންޓް ލީޑަރސް" އަދި ކުލަބް އަޖުރައިޒިންނަން ކޮންމެ ފަރާތަކަށް 30,000.00 (ތިރީސް ހާސް) ރުފިޔާގެ މަދުން ޖުމްލަ 60,000.00 (ފަސްދޮޅަސް ހާސް) ރުފިޔާ ވަނީ ދޫކުރެވިފައެވެ. އަދި މި އަހަރުގެ ދެވަނަ ކަލަންޑަރގައި ހުށަހެޅުއްވި ފުރުސަތުގައި އިތުރު ދެ ފަރާތަކަށް އެހީ ދޫކުރެވިފައެވެ. އެއީ ދިއްގަރު އަތޮޅު ޖަމާޢަތާއި ގުޅުއްވި ކަރާތެރި ކުލަބެވެ. މީގެން ކޮންމެ ފަރާތަކަށް 35،000.00 (ތިރީސް ފަސްހާސް)

ރުފިޔާގެ މަގުން ޖުމްލަ 70،000.00 (ހަތްދިހަ ހާސް) ރުފިޔާގެ އެހީ ދެވިފައިވެއެވެ. ދެ ފަހަރުމަތީން މުޅި ޖުމްލަ 130،000.00 (އެއްލައްކަ ތިރީސް ހާސް) ރުފިޔާ 04 ޖަމްޢިއްޔާއަކަށް އެހީގެ ގޮތުގައި ދެވިފައިވެއެވެ.

- "ކޮމިއުނިޓީ އެމްޕަވަރމަންޓް ލިންކޭޖް" ސެލް ޖަމިއްޔާ

މ. އަތޮޅު ކައުންސިލުން، އަތޮޅުގައި ރަޖިސްޓަރީކޮށްފައިވާ ކުލަބް ޖަމްޢިއްޔާ ޖަމާޢަތްތަކަށް ފައިސާގެ އެހީ ދިނުމަށްޓަކައި، ފްރޮޕޯސަލް ހުށަހެޅުމަށް ހުޅުވާލި ފުރުޞަތުގައި، "ކޮމިއުނިޓީ އެމްޕަވަރމަންޓް ލިންކޭޖް" ސެލް ޖަމިއްޔާއިން ހުށަހަޅާފައިވާ ފްރޮޕޯސަލް ކާމިޔާބުކޮށްފައިވާތީ 30،000.00 (ތިރީސްހާސް) ރުފިޔާ 26 ފެބުރުއަރީ 2024ގައި އަތޮޅުކައުންސިލުން އެ ޖަމިއްޔާއަށް ހަވާލުކުރެވުނެވެ. އެ ފައިސާ ޚަރަދުކުރެވޭނީ، ޖަމިއްޔާގެ ފަރާތުން ބޭނުމަށް އަޅާ މުލިޔާ ލައިބްރަރީގެ އެހީތެރިކަމާއިއެކު މުލަކު ސްކޫލުގައި ޤާއިމުކުރި އައުޓްޑޯރ ލައިބްރަރީގެ ފިނިޝިންގ މަސައްކަތްތަކަށެވެ.

- ކްލަބް އަޕްރައިޒިންގ

މ. އަތޮޅު ކައުންސިލުން، އަތޮޅުގައި ރަޖިސްޓަރީކޮށްފައިވާ ކުލަބް ޖަމްޢިއްޔާ ޖަމާޢަތްތަކަށް ފައިސާގެ އެހީދިނުމަށްޓަކައި، ފްރޮޕޯސަލް ހުށަހެޅުމަށް ހުޅުވާލި ފުރުޞަތުގައި، ކްލަބް އަޕްރައިޒިންގއިން ހުށަހަޅާފައިވާ ފްރޮޕޯސަލް ކާމިޔާބުކޮށްފައިވާތީ މި ކްލަބުން ހުށަހަޅާފައިވާ ފްރޮޕޯސަލްއާއި އެއްގޮތްވާގޮތުގެ މަތިން 30،000.00 (ތިރީސް ހާސް) ރުފިޔާގެ ފައިސާ ދޫކުރެވިފައިވެއެވެ. ކްލަބް އަޕްރައިޒިންގއިން ހިންގާފައިވާ ޙަރަކާތްތަކުގެ ތެރޭގައި "އަޕްރައިޒިންގ ޗެމްޕިއަންޝިޕް ކަޕް"ގެ ނަމުގައި ފުޓްސަލް ޓޫރނަމަންޓެއް މުޅި މ. އަތޮޅަށް ހުޅުވާލައިގެން ކުރިއަރާ ގެންގުޅުއްވައިފައިވެއެވެ. އަދި ސީ.އެސް.އާރުގެ މަސައްކަތްތަކެއްގެ ގޮތުން މަޖިލީހަށް، ޚަރަދުކުރު އާއި ދިރުގަޅުގެ ރަށްތިޒުންނަށް އަމާޒުކޮށް ޚުދުގެ ޓޯކަނާ ހުދުމާއި، ހޮ ދޮއްކުރުމުގެ އިންތިޒާމު، އަދި ކުއަރ މޮނީޓެރިންގ އެ ގުރުޕުން ހިންގާފައިވެއެވެ.

- ދިއްގަރު އެކުވެރި ޒުވާނުންގެ ގުރޫޕް

މިޖަމްޢިއްޔާއިން 2024ވަނަ އަހަރު ބޭއްވި ފުޓްސަލް ޗެމްޕިއަންޝިޕް 2024 (އީ.އެފް.ސީ 24)އަކީ 2024ގައި މ. އަތޮޅުގައި ބޭއްވުނު އެންމެ ބޮޑު ފުޓްސަލް އިވެންޓެވެ. މި އިވެންޓުގައި މި އަތޮޅުގެ 4 ރަށަކުން 08 ޓީމު ބައިވެރިވެފައިވެއެވެ. ޖުމްލަ 15 މެޗް ކުޅުވުނު މި އިވެންޓް ކުރިއަށް ދިޔައީ 8 ދުވަހުގެ މުއްދަތަކުން މ. ދިއްގަރުގައެވެ. އެއީ 26 ޖުލައި 2024އިން 31 ޖުލައި 2024ގެ ނިޔަލަށެވެ. މިނަ ފަރާތްތަކުން ސްޕޮންސަރ ލިބިގެން ކުރިއަށް ދިޔަ މި އިވެންޓަށް މުލަކަތޮޅު ކައުންސިލުން 35،000.00 (ތިރީސް ފަސްހާސް) ރުފިޔާ އެހީގެ ގޮތުގައި ދީފައިވެއެވެ.

ކޮޅުފުށީ އެކުވެރި ކްލަބް

29 އޯގަސްޓް 2024ގައި މ. ކޮޅުފުށީ އެކުވެރި ކްލަބާއި މި ކައުންސިލާއެކު ވެވުނު އެއްބަސްވުމެއްގެ ދަށުން މ. ކޮޅުފުށީ ފުޓްބޯޅަ ދަނޑު މަރާމާތު ކުރުމަށްޓަކައި، މުލަކަތޮޅު އަތޮޅު ކައުންސިލުން 35،000.00 (ތިރީސް ފަސްހާސް) ރުފިޔާ އެހީގެ ގޮތުގައި ކޮޅުފުށީ އެކުވެރި ކްލަބަށް ދީފައިވެއެވެ. ނަމަވެސް ތަފާތު ސަބަބުތަކަށްޓަކައި އަދި އެ މަސައްކަތް ކުރިޔަށް ނުވާކަމުގައި އެ ޖަމްއިއްޔާއިން ހާމަކުރައްވައެވެ.

ޓްރެއިނިންގް

ވެހިވާންތެރި އަދާކުރުމާއި ގުޅޭ (ހޮސްޕިޓާލިޓީ) ތަމްރީން ޕްރޮގްރާމް

މިއީ މި ކައުންސިލާއި ސްޓާޓްއަޕްހައުސްގައި މަސައްކަތް ކުރައްވާ ސަޕޯޓް ސަރވިސް މުވައްޒަފުންނަށް ވެހިވާންތެރި އަދާކުރުމުގެ މަސައްކަތްތަކުގައި އަމަލީ ގޮތުން ބޭނުންވާ ހުނަރުތައް ތަރައްޤީކުރުމާއި، މުވައްޒަފުންގެ މަސައްކަތްތަކުގެ ޕްރޮޑަކްޓިވިޓީ އިތުރު ކުރުމުގެ މަޤްސަދުގައި ކުރިއަށް ގެންދެވުނު ޕްރޮގްރާމްތަކެވެ. މި ޓްރޭނިންގ ޕްރޮގްރާމް ކުރިއަށް ގެންދެވުނީ 2024 ފެބްރުއަރީ 14 ވަނަ ދުވަހުގެ 09:00 އިން 14:15 އަށް، މ. އަތޮޅު ކައުންސިލު އިދާރާގައެވެ. މި ޓްރެއިނިންގ ޕްރޮގްރާމުގައި މ. އަތޮޅު ކައުންސިލު އިދާރާގެ ސަޕޯޓް ސަރވިސްގައި ހިމެނޭ 03 އަންހެން މުވައްޒަފުންނާއި މ. އަތޮޅު ސްޓާޓް ހައުސްގެ 02 އަންހެން މުވައްޒަފުންނާއެކު ޖުމްލަ 05 ފަރާތަކުން ބައިވެރިވި ޕްރޮގްރާމް ފުރިހަމަކޮށްފައި ވެއެވެ. މި ޕްރޮގްރާމް ހިންގައިދެއްވީ މ. ކޮޅުފުށީ ކައުންސިލުގެ ނައިބުރައީސް އަލްފާޟިލް އާދަމް ވަޙީދާއި މ. ކޮޅުފުށީ ކައުންސިލުގެ މެންބަރު އަލްފާޟިލް އާދަމް ސަޢީދެވެ. މި ޕްރޮގްރާމްގެ ޕާޓިސިޕެންޓުންގެ ރިފްރެޝްމަންޓާއި ކެއުމުގެ ހަރަދަށް 3،483.00 (ތިންހާސް ހަތަރުސަތޭކަ އަށްޑިހަ ތިން) ރުފިޔާ އަތޮޅު ކައުންސިލުގެ ބަޖެޓުން ހަރަދުކޮށްފައިވެއެވެ.

ސަރވޭ ކުރުމާއި ގުޅޭ އިކްވިޕްމަންޓް ޓްރެއިނިންގ ޕްރޮގްރާމް

މިއީ ޖީއެސްޓީ ސަރވޭއާރސްއާއި ގުޅިގެން މުލަކަތޮޅު އަތޮޅު ކައުންސިލުގެ ފަރާތުން މ. އަތޮޅު ރަށްރަށުގެ ރަށުކައުންސިލްތަކާއި، މ. އަތޮޅު ކައުންސިލްގައި މަސައްކަތް ކުރާ މުވައްޒަފުންނަށް ރަށްރަށުގެ ލޭންޑް ޔޫސް ޕްލޭން އެއްގަމަށް ސަރވޭ ކުރުމުގެ ގޮތުން ކުރަންޖެހޭ ކަންކަމާއި މައުލޫމާތު ފޯރުކޮށްދިނުމުގެ އިތުރުން އެމަސައްކަތަށް އަމަލީ ގޮތުން ބޭނުންވާ ހުނަރުތައް ދަސްކޮށްދިނުމަށް 2024 ފެބްރުއަރީ 15 އިން 18 އަށް ކުރިއަށް ގެންދިޔަ ތަމްރީން ޕްރޮގްރާމެކެވެ. މި ޕްރޮގްރާމުގެ މަޤްސަދަކީ ލޭންޑް ޔޫސް ޕްލޭން އެއްގަމަށް ހަދާ ކަންތައްތައް ގެންދާއިރު، ހަދުވި މިންއެއްގައި ސަރވޭތައް، ސިޓީ ކައުންސިލްތަކުގެ ބެލުމުގެ ދަށުން ކުރިއަށް ގެންދިއުމަށް މަގު ފަހި ކުރުމެވެ. އެގޮތުން ޖީއެންއެސްއެސް އިކްވިޕްމަންޓްގެ އެހީގައި ގްރައުންޑް ކޮންޓްރޯލް ޕޮއިންޓް ކުރާނެ ގޮތާއި، ޑިޖިޓަލް ވިއުވަރއިން ޑޭޓާ އިންޕުޓް ކުރުމާއި ކުރަންޖެހޭ ސަރވޭތަކާއި، ބޭނުންވާ ސަރވޭ ކުރާނެ ގޮތްތައް ދަސްކޮށްދީފައިވެއެވެ. މި ޓްރެއިނިންގައި މ. ރައްކަންދޫ، ވޭވަށް، މުލަކު، ނާލާފުށި، ދިއްގަރު، މަޑުއްވަރީގެ ކައުންސިލްތަކުގެ މުވައްޒަފުން އަދި މުލަކަތޮޅު ކައުންސިލު އިދާރާގެ މުވައްޒަފުންނާއި އެކު 14 ފަރާތަކުން

ޕްރޮޖެކްޓްގެ ފުރިހަމަ ކޮށްފައިވެއެވެ. ޕްރޮޖެކްޓްގެ މުއްދަތުގައި ބައިވެރިންގެ ކެއުމަށް އަތޮޅުކައުންސިލްގެ ބަޖެޓުން 12،320.00 (ބާރަހާސް ތިންސަތޭކަ ވިހި) ރުފިޔާ ހަރަދު ކޮށްފައިވެއެވެ.

- ދަނޑުވެރިކަމާއި، ފެނުގައި ގަސް ހެއްދުން ދަސްކޮށްދިނުމުގެ ތަމްރީން ޕްރޮގްރާމް

މިއީ މ. އަތޮޅުގެ ކާބޯތަކެތީގެ ރައްކާތެރިކަމާއި، ފުދުންތެރިކަން އިތުރުކުރުމަށް މިނިސްޓްރީ އޮފް އެގްރިކަލްޗަރ އެންޑް އެނިމަލް ވެލްފެއާގެ އެހީތެރިކަމާއެކު މ. ކައުންސިލުން މ. އަތޮޅުގެ ރަށްރަށުގައި 2024 މޭއި 04ން 15 އަށް ހިނގައިދަން ގެންދެވުނު ދަނޑުވެރިކަމާއި ބެހޭ ޕްރޮގްރާމެކެވެ. މި އަހަރުގެ ފުރަތަމަ 06 މަސް ދުވަހުގެ ތެރޭގައި މި ޕްރޮގްރާމް ހިނގައިދަން ގެންދެވިފައިވަނީ މ. ކޮޅުފުށި އަދި މ.މުލަކުގައެވެ. މ. ކޮޅުފުށިގައި މި ޕްރޮގްރާމް ހިނގައިދަން ގެންގޮސްފައިވަނީ 04 މޭ 2024އިން 09 މޭ 2024 އަށެވެ. މި ޕްރޮގްރާމުގައި ދެރަށުގެ 36 ފާރަމަރުން ބައިވެރިވެފައިވެއެވެ. މި ޕްރޮގްރާމް ހިންގުމަށްޓަކައި ޕްރޮޖެކްޓްގެ ހިންގާ ޚަރަދު ފައިސާގެ އެހީ އަދި ސްޓޭޝަނަރީ ތަމްރީނުދޭނުމުގެ މުއްސާއި ކާޑުފޯމް ދަތުރު ހިސާބު ގޮތުގެ ދަތުރު އަދި ފެސިލިޓޭޓަރުން ގެނައުމާއި ކާއުމުގެ ޚަރަދުން، މުޅި ޖުމްލަ މި ޕްރޮގްރާމަށް އަތޮޅު ކައުންސިލްގެ ބަޖެޓުން 7،600.00 (ހަތްހާސް ހަސަތޭކަ) ރުފިޔާ ހަރަދުކޮށްފައިވެއެވެ.

މ. މުލަކުގައި މި ޕްރޮގްރާމް ހިނގައިދަން ގެންގޮސްފައިވަނީ 09 މޭ 2024އިން 15 މޭ 2024އަށެވެ. 27 ފާރަމަރުން މި ޕްރޮގްރާމް ފުރިހަމަކޮށްފައިވެއެވެ. މި ޕްރޮގްރާމް ހިންގުމަށްޓަކައި ޕްރޮޖެކްޓްގެ ހިންގާ ޚަރަދު ފައިސާގެ އެހީ އަދި ސްޓޭޝަނަރީ ތަމްރީނުދޭނުމުގެ މުއްސާއި ކާޑުފޯމް ދަތުރު ހިސާބު ގޮތުގެ ދަތުރު އަދި ފެސިލިޓޭޓަރުން ގެނައުމާއި، މުޅި ޖުމްލަ މި ޕްރޮގްރާމަށް އަތޮޅު ކައުންސިލްގެ ބަޖެޓުން 6،380.00 (ހަހާސް ތިންސަތޭކަ އަށްޑިހަ) ރުފިޔާ ހަރަދުކޮށްފައިވެއެވެ.

- "ފޫޑް ސޭފްޓީ އެންޑް ސެނިޓޭޝަން ޕްލޭން" ހެދުމުގެ މަސައްކަތު ބައްދަލުވުން

15 ޖުލައި 2024 އިން 19 ޖުލައި 2024 އަށް މ. ދިއްގަރުގައި ހިންގުނު މި މަސައްކަތު ބައްދަލުވުމުގެ ފެސިލިޓޭޓަރުންނާއި، މި އަތޮޅު ރަށްރަށުން ބައިވެރިވާ ފަރާތްތަކަށް ދިއްގަރު ތިބޭނެ އިންޑިޕެންޑެންޓްތަކަށް ހަމަޖެއްސުމާއި، މަސައްކަތު ބައްދަލުވުން ބޭއްވުމަށް ބޭނުންވާ މާލީ ހަމަޖެއްސައި ދިނުމާއި، މ. އަތޮޅު ގެ ރަށްރަށުން މަސައްކަތު ބައްދަލުވުމުގައި ބައިވެރިވުމަށް ގެނެސްދިނުމުގައި، ގެނައުމާ ބެހޭ ހަމަޖެއްސުމާއި، ގެންދިއުން އަދި ބައިވެރިންގެ ފަރާތުން ލިބޭ ހުށަހެޅުންތަކާއި ހަމަޖެއްސުމަށް މިދު ސްޓޭޝަނަރީ ބަދިގެއާއި ކާގެ ޚިދުމަތް، މިއީ މިކައުންސިލުން ހަމަޖައްސާ ކަންކަމެވެ.

- **ފޮޓޯ ޓްރެއިނިންގ**

މުލަކަތޮޅު އަތޮޅު ކައުންސިލްގެ ފަރާތުން މ. މުލި ކައުންސިލް އިދާރާގެ މުވައްޒަފުންނަށް ޖެމްސް ބޭނުންކުރަން ދަސްކޮށްދިނުމަށްޓަކައި ހިންގުނު ޖެމްސް ޓްރެއިނިންގ ޕްރޮގްރާމް ކުރިއަށް ގެންދެވުނީ 2024 އޯގަސްޓް 11 އަދި 12 ވަނަ ދުވަހުއެވެ. މި ޓްރެއިނިންގައި މ. މުލި ކައުންސިލްގެ 08 މުވައްޒަފުން ބައިވެރިވެފައިވެއެވެ.

- **ފޮޓޯގްރަފީ ޓްރެއިނިންގ**

މުލަކަތޮޅު އަތޮޅު ކައުންސިލް އިދާރާގެ މުވައްޒަފުންނަށް ފޮޓޯ ނަގާއި އެޑިޓްކުރަން ދަސްކޮށްދިނުމަށްޓަކައި، ފޮޓޯގްރަފީ ޓްރެއިނިންގ ޕްރޮގްރާމެއް ވަނީ ހިންގިފައެވެ. މި ޕްރޮގްރާމުގައި ކައުންސިލްގެ 06 މުވައްޒަފަކު ބައިވެރިވެ 03 މުވައްޒަފަކު ޓްރެއިނިންގ ފުރިހަމަ ކޮށްފައިވެއެވެ. މި ޕްރޮގްރާމް ކުރިއަށް ގެންދެވުނީ 2024 އޯގަސްޓް 27 އިން 29 އަށް މުލަކަތޮޅު ކައުންސިލް އިދާރާގެ ފޮޓޯ ލެބުގައެވެ.

- **އަންހެނުންގެ ތަރައްޤީއަށް މަސައްކަތްކުރާ ކޮމިޓީތައް ބާރުވެރި ކުރުމުގެ މަސައްކަތު ބައްދަލުވުން**

މި ޕްރޮގްރާމަކީ ޑޮކްޓަރސް އިންސްޓިޓިއުޓް އޮފް ލޯކަލް ގަވަރނަންސްއާއި ގުޅިގެން މުލަކަތޮޅު އަތޮޅު ކައުންސިލްގެ ފަރާތުން އިންތިޒާމުކޮށް މުލަކަތޮޅު ރަށްރަށުގެ ރަށު ކައުންސިލްތަކާއި، އަންހެނުންގެ ތަރައްޤީއަށް މަސައްކަތްކުރާ ކޮމިޓީތަކުގެ މެންބަރުންގެ ބާރުވެރިކަން އިތުރުކުރުމުގެ މަޤްސަދުގައި 2024 އޮކްޓޫބަރު 21 ވަނަ ދުވަހު މ. މުލީގައި ބޭއްވުނު ތަމްރީން ޕްރޮގްރާމެކެވެ. މި ޕްރޮގްރާމުގެ އަޖެންޑާ އަތޮޅުގެ ތަރައްޤީއަށް ކުރާ މަސައްކަތްތައް އިތުރަށް ހަރުދަނާކުރަން، ރައްޔިތުންނަށް ދޭ ޚިދުމަތްތަކުގެ ފެންވަރު މަތިކުރުމާއި، ދިވެހިރާއްޖޭގެ އިދާރީ ދާއިރާތައް ލާމަރުކަޒީ އުސޫލުން ހިންގުމުގެ ޤާނޫނާއި އަންހެނުންގެ ތަރައްޤީއަށް މަސައްކަތްކުރާ ކޮމިޓީތަކުގެ ހިންގާ ގަވާއިދުގެ މުހިންމު ބައިތަކާއި، އަދި މާލީ ކަންކަން ބެލެހެއްޓުމާއި، މަސްވެރިކަމާ ފުރުޞަތު ހަރަކާތްތަކުގައި ބައިވެރިކުރާނެ ގޮތްތަކާއި، ކޮމިޓީތަކުގެ މަސައްކަތުގެ އެހީތެރިކަމާއި ޕްރޮޕޯސަލް ލިޔުމުގެ މައުލޫމާތު މުލަކަތޮޅު ރަށްރަށުގެ ކައުންސިލްތަކާއި، އަންހެނުންގެ ތަރައްޤީއަށް މަސައްކަތްކުރާ ކޮމިޓީތަކުގައި ތިއްބެވި މެންބަރުންނަށް ފޯރުކޮށްދިނުމެވެ. މި ޓްރެއިނިންގ ޕްރޮގްރާމް ކުރިއަށް ގެންދެވުނީ 2024 އޮކްޓޫބަރު 21 ވަނަ ދުވަހުގެ ހެނދުނު 09:00 އިން ހަވީރު 04:30 އަށް އަތޮޅު ކައުންސިލް އިދާރާގެ ހޯލުގައެވެ. މި ޕްރޮގްރާމުގެ ޚަރަދުތަކަށް ދައުލަތުގެ އަތޮޅު ކައުންސިލްގެ ބަޖެޓުން 28،277.00 (އަށާވީސް ހާސް ދުއިސައްތަ ހަތްދިހަ ހަތެއް) ރުފިޔާ ޚަރަދުކުރެވިފައިވެއެވެ.

- **މ. އަތޮޅު ލީޑަރޝިޕް ޓްރެއިނިންގ ފޯރަމް 2024**

މި ފޯރަމަކީ ސިވިލް ސަރވިސް ޓްރެއިނިންގ އިންސްޓިޓިއުޓާއި، މުލަކަތޮޅު އަތޮޅު ކައުންސިލް ގުޅިގެން 2024 ނޮވެމްބަރ 18 އިން 19 އަށް މ. މުލީގައި ކުރިއަށް ގެންދެވުނު ފޯރަމެކެވެ. މި ފޯރަމުގައި މުލަކަތޮޅު އަތޮޅު ކައުންސިލާއި މ. އަތޮޅުގެ ރަށު ކައުންސިލްތަކުގެ އިސްވެރިންނާއި، ސީނިއަރ މުވައްޒަފުން ހިމެނޭހެން 47 ފަރާތަކުން

ބައިވެރިވެފައިވެއެވެ. މި ޓްރެއިނިންގްގެ މުހިންމު ބައިތަކުގެ ތެރޭގައި ސިވިލް ސަރވިސް ޤަވާއިދުގެ މުހިއްމު ބައިތަކާއި، ޕަރފޯމަންސް އެޕްރައިޒަލްގެ މުހިއްމު ބައިތައް އަދި ޓްރޭނިން ނީޑް އެނަލިސިސް އާ ބެހޭގޮތުން ސެކްޝަންތަކުގެ ޒިންމާދާރުންނަށް މަޢުލޫމާތު ދިނުން، މާލީ އަދި ޕްރޮކިއުމަންޓް އުސޫލުތައް ހަރުދަނާކުރުން، ޤާނޫނާއި ޤަވާއިދުތަކަށް އަމަލުކުރުން (ކައުންސިލްތަކުގެ ޢާއްމު އިޖުރާއީ ޤަވާއިދު، މާލިއްޔަތު ޤަވާއިދު)، ބަޖެޓް ބޭނުންކުރާނެ އިޤްތިޞާދީ ގޮތްތައް ތަޢާރަފުކުރުން، ކައުންސިލްތަކުގެ އިދާރީ މަސައްކަތްތައް އެއްގޮތްކުރުން، މުވައްޒަފުންގެ ތަމްރީނާއި ތަރައްޤީއަށް އަހަރުމުއްދަތަކަށް ދިނުން، ކައުންސިލްތަކުގެ ޢާއްމު އިޖުރާއަތްތައް، ރައްޔިތުންނަށް މަޢުލޫމާތު ދިނުމާއި ރައްޔިތުން ބައިވެރިކުރުން ހިމެނެއެވެ. މި ޕްރޮގްރާމުގެ ފެސިލިޓޭޓަރުންގެ ދަތުރާއި ކެއުން އަދި ލިޔެކިޔުމާއި ގެސްޓްހައުސްތަކުގެ ކުލި ދަތުރަށް، އަތޮޅު ކައުންސިލްގެ ބަޖެޓުން 31،964.00 (އެކްތިރީސް ހާސް ނުވަސަތޭކަ ފަސްދޮޅަސް ހަތަރެއް) ރުފިޔާ ހަރަދުކޮށްފައިވެއެވެ.

- ކައުންސިލްގެ މުވައްޒަފުން ބައިވެރިވެފައިވާ ސީ.އެސް.ސީ.އައި ޓްރެއިނިންގތައް

ޓްރެއިނިންގެ ނަން	ބައިވެރިވި މުވައްޒަފުންގެ އަދަދު
އިންޑަކްޝަން ކޯސް 2	7
އުސޫލު ޓްރެއިނިންގ (ރިފްރެޝަރ ޓްރެއިނިންގ)	4
އުސޫލު ޓްރެއިނިންގ 1	2
މުއާސަލާތު ކުރުމުގެ ފަންނު	7
މެނޭޖްމަންޓް ޑިވެލޮޕްމަންޓް ޕްރޮގްރާމް	1
މޮޓިވޭޝަން ޕަރސުއޭޝަން އެންޑް ކްރިއޭޓިވިޓީ	3
އެސެންޝަލް ސްކިލްސް	2
ލީގަލް ޓްރެއިނިންގ	2
ޑްރާފްސް ދިވެހި 2	2
ބިޑް އިވެލުއޭޝަން އެންޑް ޕްރޮކިއުމަންޓް	1
އެމް.އެސް 365	1
ޕީ.އެން.އޭ ސެޝަން ފޯރ އެޗްޑީ ޓްރެއިނިންގ ކޯޑިނޭޓަރސް އެންޑް ހެލްތް ސްޓާފް	1
ޕީ.އޯ.ޖީ ޕަރފޯމަންސް އެޕްރައިޒަލް ފޯރ އެޗްޑީ ޓްރެއިނަރ ކޯޑިނޭޓަރ	1

މުލަކަތޮޅު ކައުންސިލުން ރައްޔިތުންގެ މަޖިލީހުގެ މ. އަތޮޅުގެ މެމްބަރުންނާއި، ބައެއް ވުޒާރާތަކާއި، ބައެއް ކުންފުނިތަކާއި، އަދި ބައެއް މުއައްސަސާތަކާއި ބައްދަލުކުރުން

2024 ވަނަ އަހަރުގެ ޖޫން 01އިން 10އަށް މުލަކަތޮޅު ކައުންސިލުން މާލެއަށް ކުރި ދަތުރުފުޅުގައި ރައްޔިތުންގެ މަޖިލީހުގެ މ. އަތޮޅުގެ މެންބަރުންނާއި، ބައެއް ވުޒާރާތަކާއި، ބައެއް ކުންފުނިތަކުގެ އިސްވެރިންނާއި، އަދި ބައެއް މުއައްސަސާތަކުގެ އިސްވެރިންނާއި ބައްދަލުކުރެއްވިއެވެ.

- **ރައްޔިތުންގެ މަޖިލިސް**

ރައްޔިތުންގެ މަޖިލީހުގެ ނައިބު ރައީސް، އޮނަރަބަލް އަހްމަދު ނާޒިމް މުލަކަތޮޅު އަތޮޅު ކައުންސިލްގެ ބޭފުޅުންނާ ބައްދަލުކުރައްވާ އަތޮޅުގައި މަޝްރޫޢުތަކާއި ތަރައްގީގެ ދުވެލި ހަރުދަނާކުރެވޭނެ ގޮތްތަކާމެދު މަޝްވަރާކުރެއްވުނެވެ. މި ބައްދަލުކުރެއްވުން އޮތީ 03 ޖޫން 2024ގައެވެ.

- **މިނިސްޓްރީ އޮފް ދިވެހި ލެންގުއޭޖް، ކަލްޗަރ އެންޑް ހެރިޓޭޖް**

މިނިސްޓަރ އޮފް ދިވެހި ލެންގުއޭޖް، ކަލްޗަރ އެންޑް ހެރިޓޭޖް އަލްފާޟިލް އާދަމް ނަސީރާއި އެ މިނިސްޓްރީގެ ވެރިންނާ ބައްދަލުކުރެއްވުން މ. އަތޮޅުގެ ސަގާފީ އަދި ތާރީޚީ ތަރިކަ ދިރުވައި އާލާކުރުމާމެދު މަޝްވަރާކުރެއްވުނެވެ. މި ބައްދަލުކުރެއްވުން އޮތީ 03 ޖޫން 2024ގައެވެ.

- **މިނިސްޓްރީ އޮފް ކްލައިމެޓް ޗޭންޖް، އެންވަޔަރަންމަންޓް އެންޑް އެނަރޖީ**

މިނިސްޓްރީ އޮފް ކްލައިމެޓް ޗޭންޖް، އެންވަޔަރަންމަންޓް އެންޑް އެނަރޖީ، ސްޓޭޓް މިނިސްޓަރ މުޙައްމަދު ނަޝާތު ރަޝީދާއި، އެ ވުޒާރާގެ އިސްބޭފުޅުންނާ ބައްދަލުކުރެއްވުން މ. އަތޮޅުގެ ރިސޯސް މެޕް އެކުލަވާލުމާއި، ރަށްރަށުގެ ގުދުރަތީ ދިރުންތައް ހިމާޔަތްކުރުމާއި، ރަށްރަށަށް ދިމާވެފައިވާ ކުނީގެ މައްސަލަ ހައްލުކުރުމަށް މަޝްވަރާކުރެއްވުނެވެ. މި ބައްދަލުކުރެއްވުން އޮތީ 03 ޖޫން 2024ގައެވެ.

- **ރޯޑް ޑިވެލޮޕްމަންޓް ކޯޕަރޭޝަން**

ރޯޑް ޑިވެލޮޕްމަންޓް ކޯޕަރޭޝަނާއި ބައްދަލުކުރެއްވުން މ. މުލަކުގެ މަގުތައް އަލުން ނިންމުމާ، މ. ކޮލުފުށީ މަގުހެދުމުގެ މަސައްކަތުގެ ޝެޑިއުލާއި ބޭނުންތަކާމެދު މަޝްވަރާކުރެއްވުނެވެ. މި ބައްދަލުކުރެއްވުން އޮތީ 03 ޖޫން 2024ގައެވެ.

- **މިނިސްޓްރީ އޮފް ޔޫތު އެމްޕަވަރމަންޓް، އިންފޮމޭޝަން އެންޑް އާޓްސް**

މިނިސްޓަރ އޮފް ޔޫތު އެމްޕަވަރމަންޓް، އިންފޮމޭޝަން އެންޑް އާޓްސް އިބްރާހީމް ވަޙީދާއި ބައްދަލުކުރެއްވުން އެ މިނިސްޓްރީން ޒުވާނުންނަށް އަމާޒު ކޮށްގެން މ. އަތޮޅުގައި ކުރިއަށް ގެންދާނެ ޕްރޮގްރާމްތަކާއި، ޒުވާނުންނަށް ހުރި ފުރުޞަތުތަކާބެހޭގޮތުން މަޝްވަރާކުރެއްވުނެވެ. މި ބައްދަލުކުރެއްވުން އޮތީ 04 ޖޫން 2024ގައެވެ.

- **މިނިސްޓްރީ އޮފް ފިޝަރީޒް އެންޑް އޯޝަން ރިސޯސަސް**

މިނިސްޓަރ އޮފް ފިޝަރީޒް އެންޑް އޯޝަން ރިސޯސަސް އަޙްމަދު ޝިޔާމާ ބައްދަލުކުރައްވައި މ. މުލަކު މަސްބަނދަރާއި، މަސް ކާރުހާނާ ގާއިމުކުރުމުގެ މަސައްކަތް އަވަސްކުރުމާއި، މަސްވެރިކަން ތަނަވަސް ދުވަސްވަރު މަސްވެރިން ބާނާ މަސް ބޭބޭ ހިރުވާން އިންތިޒާމުތައް ހަމަޖެއްސުމާއި، އަތޮޅުގައި ވަދު ކަނޑުދޫވިތައް އެޅުމާމެދު މަޝްވަރާކުރެއްވުނެވެ. މި ބައްދަލުކުރެއްވުން އޮތީ 04 ޖޫން 2024ގައެވެ.

- **މިނިސްޓްރީ އޮފް ސްޕޯޓްސް، ފިޓްނަސް އެންޑް ރިކްރިއޭޝަން**

މިނިސްޓަރ އޮފް ސްޕޯޓްސް، ފިޓްނަސް އެންޑް ރިކްރިއޭޝަން ޢަބްދުﷲ ރާފިޢުއާއި ބައްދަލުކުރައްވައި ކުޅިވަރުގެ ދާއިރާއިން މ. އަތޮޅު ރައްޔިތުން ބޭނުންވާ ގިނަ ކަންތައްތަކާއި ގުޅޭ ގޮތުން މަޝްވަރާކުރެއްވުނެވެ. މި ބައްދަލުކުރެއްވުން އޮތީ 05 ޖޫން 2024ގައެވެ.

- **މިނިސްޓްރީ އޮފް ސްޓޭޓް ފޯރ ފިނޭންސް**

މިނިސްޓަރ އޮފް ސްޓޭޓް ފޯރ ފިނޭންސް ޒިދުނާ އިބްރާހީމް އާއި އެ މިނިސްޓްރީގެ ވެރިންނާއި އެކު ބައްދަލުކުރައްވައި، މާލޭގައި ހުންނަ މ. އަތޮޅު ފިހާރައިން ކުލީގެ ގޮތުގައި ދައުލަތަށް ލިބޭ އާމްދަނީން ކައުންސިލްތަކަށް ދެއްވުމަށް ނިންމާފައިވާ ފައިސާ އަވަހަށް ލިބޭނެ ގޮތަކާ ބެހޭގޮތުންނާއި، ކައުންސިލްތަކުގެ އިދާރީ މުވައްޒަފުންގެ މުސާރަތައް ހަރުދަނާކުރުމާއި ގުޅުންހުރި މަޝްވަރާކުރެއްވުނެވެ. މި ބައްދަލުކުރެއްވުން އޮތީ 05 ޖޫން 2024ގައެވެ.

- **މިނިސްޓްރީ އޮފް ޓޫރިޒަމް**

މުލަކަތޮޅު ކައުންސިލުން މިނިސްޓަރ އޮފް ޓޫރިޒަމް އަލްފާޟިލް އިބްރާހީމް ފައިސަލް އާއި ބައްދަލުކުރައްވައި، މ. އަތޮޅުގައި ރިޒޯޓް ހެދުމަށް ކުއްޔަށްދީފައި ހުރި ދިނުމަށް ފަޅުރަށާ ރަށްރަށާއި، މ. އަތޮޅުގައި ތަރައްޤީ ކުރުމަށް ހަމަޖެހިފައިވާ ރިޒޯޓް ތަކުގެ ޢަމަލީ މަސައްކަތްތަކާއި ގުޅޭގޮތުން މަޝްވަރާކުރެއްވުނެވެ. މި ބައްދަލުކުރެއްވުން އޮތީ 05 ޖޫން 2024ގައެވެ.

- **މިނިސްޓްރީ އޮފް ސްޕޯޓްސް ފިޓްނަސް އެންޑް ރިކްރިއޭޝަން**

މިނިސްޓްރީ އޮފް ސްޕޯޓްސް ފިޓްނަސް އެންޑް ރިކްރިއޭޝަނަށް ހަރިޝަމް ޝަފީޤާ އާއި ސްޓާފުން
ތަކާއި ފުލުހުންނާއި ބައްދަލުކުރައްވައި މި. އަބްދުލް ސަލާމް ތަކާސް ދިމާވެފައިވާ ޗެލެންޖް
ދިރާސާކޮށް ހައްލުކުރުމާ ބެހޭގޮތުންނާއި، ސަލާމް ދަރިވަރުންގެ ހިތާއިގާ ހުރަހަތައް، ދިރާސީ
އަހުލާގު އަދަބުތަކުން ފުޅާކުރަން ކުރިއަށް ގެންދެވޭނެ މަސައްކަތްތަކާ ބެހޭގޮތުން
މަޝްވަރާކުރައްވާފައެވެ. މި ބައްދަލުކުރެއްވުން އޮތީ 06 ޖޫން 2024ގައެވެ.

- **މިނިސްޓްރީ އޮފް އިސްލާމިކް އެފެއާޒް**

މިނިސްޓްރީ އޮފް އިސްލާމިކް އެފެއާޒް ޑރ. މުހައްމަދު ޝަހީމް ޢަލީ ސަޢީދާ އެ
މިނިސްޓްރީގެ ފުރިހަމަ ބައްދަލުކުރައްވާ ދިނީ ޕްރޮގްރާމްތައް ކުރިއަށް
ގެންދިއުމާއި، އަމާޒަށް ބޭނުންވާ ހަމަހުން ތަމްރީންކުރުމާ ގުޅޭގޮތުން
މަޝްވަރާކުރެވުނެވެ. މި ބައްދަލުކުރެވުނީ 06 ޖޫން 2024ގައެވެ.

- **ޕާކިސްތާން ހައިކޮމިޝަން**

ޕާކިސްތާން ހައިކޮމިޝަންގެ ޑެޕިއުޓީ ހެޑް އޮފް މިޝަން ޖޯރޖް ޖިބްރާއިލް އައްބާސާއި
ބައްދަލުކުރައްވައި، މި. މުޖުތަމަޢަށް ޚިދުމަތްދޭ ކައުންސިލަރުން ސްޓާފުންގެ
މަސައްކަތްތަކާ ބެހޭގޮތުންނާއި، މި. އަމާޒުގެ އިންޑިވިޖުއަލް އަދި ފެމިލީ ކައުންސެލިން ކުރިއަށް
ގެންދިއުމާއި، މި. އަމާޒު އަދި ހައްސާސް ކައުންސެލިންގުތަކުގައި ފަރާޣާ އަދާކުރަމުންދާ
މުވައްޒަފުންނާއި ގުޅުންހުރި ދާއިރާތަކުން ކުޅަދާނަ ބޭނުންވާ މުވައްޒަފުންނަށް
އުފެދިސަފަރަށް ހުރިހާއި ދިރާސާއި ގުޅޭގޮތުން މަޝްވަރާކުރައްވާފައެވެ. މި
ބައްދަލުކުރެއްވުން އޮތީ 06 ޖޫން 2024ގައެވެ.

- **މޯލްޑިވްސް ޓްރާންސްޕޯޓް އެންޑް ކޮންޓްރެކްޓިންގ ކޮމްޕެނީ**

މޯލްޑިވްސް ޓްރާންސްޕޯޓް އެންޑް ކޮންޓްރެކްޓިންގ ކޮމްޕެނީގެ ޗީފް އެގްޒެކެޓިވް
އޮފިސަރ ޢަބްދުﷲ ޒިޔާދުއާއި ބައްދަލުކުރެއްވުމައި މި. އަމާޒުގައި އެމް.ޓީ.ސީ.ސީން
ހިންގާ މަޝްރޫޢު ތަފާސީލުތަކާ ބެހޭގޮތުންނާއި، މި. މުޖުތަމަޢު ކުރިއެރުވުމަށް އެއްބާރުލުމުގެ
މަސައްކަތްތައް، މި. މުލި - ނާލާފުށި ދެމެދު ކޯޒްވޭގެ މަސައްކަތް އަވަސް ކުރުމުގެ
މަޝްވަރާކުރައްވާފައެވެ. މި ބައްދަލުކުރެއްވުން އޮތީ 08 ޖޫން 2024ގައެވެ.

- **މިނިސްޓްރީ އޮފް ސިޓީޒް، ލޯކަލް ގަވަރމަންޓް އެންޑް ޕަބްލިކް ވަރކްސް**

މިނިސްޓަރ އޮފް ސިޓީޒް، ލޯކަލް ގަވަރމަންޓް އެންޑް ޕަބްލިކް ވަރކްސް އާދަމް ޝަރީފް އުމަރާއި އެ މިނިސްޓްރީގެ އިސްވެރިންނާއި ބައްދަލު ކުރެއްވުން، މި ބައްދަލުވުމުގައި ލޯކަލް އޮތޯރިޓީ ކައުންސިލްތަކާއި މިނިސްޓްރީގެ އެހީތެރިކަން ހިމެނޭ، މީގެ އިތުރުން ކައުންސިލްތަކުން ރައްޔިތުންނަށް ފޯރުކޮށްދޭ ޚިދުމަތްތަކުގެ ފެންވަރު ރަނގަޅުކުރުމާ ގުޅޭގޮތުންނާއި ދ. އަތޮޅު އަދި ރަށު ކައުންސިލްތަކުގެ މުވައްޒަފުންގެ ޤާބިލްކަން އިތުރުކުރުމާ ގުޅޭގޮތުން މަޝްވަރާ ކުރެއްވުނެވެ.

- **މިނިސްޓްރީ އޮފް ޓްރާންސްޕޯޓް**

މުލަކަތޮޅު އަތޮޅު ކައުންސިލުން މިނިސްޓްރީ އޮފް ޓްރާންސްޕޯޓްގެ ސްޓޭޓް މިނިސްޓަރ ކެޕްޓަން އަބްދުލް ލަޠީފް މުޙައްމަދު އަދި ސްޓޭޓް މިނިސްޓަރ އިބްރާހީމް ޝިޔާމް އާއި އެ މިނިސްޓްރީގެ ވެރިންނާއި ބައްދަލުކުރެއްވުން، މި ބައްދަލުވުމުގައި މުލަކަތޮޅު މުޅިގައި އަގާ ލައިސަންސް ޖެޓީ އާއި، ދ. އަތޮޅުގެ ދިރިޔާއި، ފެރީތަކުގައި ބައްޓި ޖެހުމާއި ބޭނުންކުރުން ވަނީ މަޝްވަރާ ކުރެވިފައެވެ. މީގެ އިތުރުން އެ މިނިސްޓްރީ އާއި ގުޅިގެން އެހެނިހެން ކަންކަމުގައި ވެސް މަޝްވަރާ ކުރެވިފައިވެއެވެ. މި ބައްދަލުކުރެއްވުން އޮތީ 08 ޖޫން 2024ގައެވެ.

- **މިނިސްޓްރީ އޮފް ކޮންސްޓްރަކްޝަން އެންޑް އިންފްރާސްޓްރަކްޗަރ**

މިނިސްޓްރީ އޮފް ކޮންސްޓްރަކްޝަން އެންޑް އިންފްރާސްޓްރަކްޗަރގެ ސްޓޭޓް މިނިސްޓަރ ޙަސަން ރަޝީދާއި ޑެޕިއުޓީ މިނިސްޓަރ މުޙައްމަދު އިލްޔާސް ޙަސަން އަދި ޕީއެސްނިކަލް ޖިހުން ދ. އަތޮޅު ހުރާ ރަށްރަށުގެ ކައުންސިލްތަކުގެ ރައީސުންނާއި ބައްދަލުކުރެއްވި ދ. އަތޮޅުގެ ރަށްތަކުގެ ތަރައްޤީގެ މަޝްރޫޢުތަކާއި ގުޅޭގޮތުން މަޝްވަރާ ކުރެއްވުނެވެ. މި ބައްދަލުކުރެއްވުން އޮތީ 09 ޖޫން 2024ގައެވެ.

- **އުރީދޫ މޯލްޑިވްސް**

ސަރުކާރުގެ އޭޖެންސީތަކުން އާންމުންނަށް ހިދުމަތްތައް މިހާރަށް ވުރެ ރަނގަޅު ކުރުމުގެ ގޮތުން އޭޖެންސީތައް ޑިޖިޓަލައިޒް ކުރުމުގެ މަސައްކަތް ކުރުމާއި، އިދާރީ ޚިދުމަތްތަކަށް ސްޓްރީމްލައިންކޮށް ހާމަކަން ބޮޑު ގޮތަކަށް ކަންކަން ކުރިއަށް ގެންދިއުމަށް ކަރުދާހުގެ ބޭނުން ކުޑަކޮށް، އާޓިފިޝަލް އިންޓެލިޖެންސް، އަދި ބްލޮކްޗެއިން ފަދަ ޓެކްނޮލޮޖީތަކުގެ ބޭނުންކުރުމާއި އާ ނިޒާމުތަކެއް ހޯދުމަށް މުވައްޒަފުން ތަމްރީނުކުރުން، އަދި މިގޮތުން ސަރުކާރު ބޭފުޅުން ކުރުމަށް ޑިޖިޓަލް ޓްރާންސެކްޝަންތަކުގެ އިންޓަރނެޓް ދުރުހެޔޮފަށް ސައިބަރ ސެކިއުރިޓީގެ ޚަރަދު ކުޑަކުރުމާއި ގުޅޭގޮތުން މުވައްޒަފުން މުލަކަތޮޅު އަތޮޅު ކައުންސިލުން އުރީދޫ މޯލްޑިވްސްއާއި ގުޅިގެން ދ. އަތޮޅު/ ރަށު ކައުންސިލް ތަކުން ދުވަސްގެ ހިދުމަތްތަކަށް ޑިޖިޓަލައިޒް ކުރަ

ފުރަތަމަ އަތޮޅަކަށް މ. އަތޮޅު ކޮޅުފުށިން، އުރީދޫ މޯލްޑިވްސްގެ އިސްޕޮންސަރޝިޕާއެކު މަޝްވަރާކުރެއްވުނެވެ. މި ބައްދަލުކުރެއްވުނީ އާދީ 10 ޖޫން 2024ގައެވެ.

ޑިޖިޓަލް ސިވިލް ސަރވިސް ކޮންފަރެންސް 2024

ޑިޖިޓަލް ސިވިލް ސަރވިސް ކޮންފަރެންސް 2024ގެ ފުރަތަމަ ކަރުދާސް ހުށަހެޅުއްވީ މި ކޮމިޝަނުގެ ސްޓްރެޓަޖީ ޑިވިޜަން އެސިސްޓެންޓް ޑިރެކްޓަރ ނިޔާޒް. އ. ޒުބައިރު ޝަހާން ބިނާކުރެއްވި "އެންޓަރޕްރައިޒް ސިޓިޒަން- ސެންޓްރިކް ސަރވިސަސްއިން ޑިޖިޓަލް ގަވަރމެންޓް ބޮޑު ޑިޖިޓަލް ޓްރާންސްފޯމޭޝަން" މި މުހިއްމު ވާހަކަދެއްކެވިއެވެ.

ރަށުކައުންސިލްތަކަށް ޓްރޭނިންގކުރުން

ޕްރޮސީޖަރުން ކައުންސިލްތަކުން ކުރުމަށް ލާޒިމުކުރާ ކަންކަމާއި، އިދާރީ ސިސްޓަމް ފުރިހަމަކުރަންޖެހޭ ކަންކަން ފުރިހަމަކޮށްދިނުމުގައި ހުރިހާ ބެލުމަށްޓަކައި މުވައްޒަފުންގެ ހުރިހާ ރަށުތަކަށް އަތޮޅު ކައުންސިލްގެ ޓްރޭނިންގ ބޭއްވީ 09 ޖޫން 2024އިން 06 އޯގަސްޓް 2024އާއި ދެމެދު ވަނީ ދަތުރުތަކެއް ކޮށްފައެވެ. އެގޮތުން 2024 ޖޫން 09ގައި މ. ކޮޅުފުށިން، ޖޫން 10ގައި މ. މުލަކަށް އަދި ޖޫން 11ގައި މ. ދިއްގަރަށް ޒިޔާރަތްކުރައްވާފައެވެ. އޭގެ ފަހުން 09 ޖުލައި 2024ގައި ނާލާފުށްޓާއި ވޭވަށުން އަދި 05 އޯގަސްޓް 2024ގައި މ. މުލިއަށް އަދި 06 އޯގަސްޓް 2024ގައި މ. ރައިމަންދޫ އާއި މ. މަޑުއްވަރިއަށްވެސް ޓްރޭނިންގ ދަތުރުކުރައްވާފައެވެ.

މުލަކަތޮޅު ކައުންސިލް އިދާރާގައި ފޮޓޯ ސްޓޫޑިއޯ ގާއިމުކުރުން

ތަފާތު ބޭނުންތަކަށް ފުރަތަން ޖެހޭ ޕާސްޕޯޓުގައި ޖަހާން ފޮޓޯ، ރަސްމީގޮތުގެ ފޮޓޯގްރާފަރަކު ނަގައިދޭ އެއްވެސް ފަރާތެއް މި އަތޮޅުގައި ނުހުރުމުން ރައްޔިތުންނަށް ދިމާވާ ދަތިތަކެއް ހައްލުކުރުމަށް އަތޮޅުކައުންސިލް އިދާރާގައި ފޮޓޯ ސްޓޫޑިއޯއެއް ގާއިމް ކުރެވުނީ 2024ވަނަ އަހަރުގެ ޖޫންމަހުގެ ތެރޭގައެވެ. އިންތިޒާމްކުރެވުނު ބޭސިކްފޮޓޯ ސްޓޫޑިއޯ ހިދުމަތްތައް ގާއިމުކުރުމަށް ފަހު މި ސްޓޫޑިއޯއިން އަތޮޅުގެ ރަށް ތަފާތުތަކުން ފަސޭހަކަމާއެކު މިހާރު ހިދުމަތް ހޯދަމުން ދެއެވެ.

މުލަކަތޮޅު ކައުންސިލް އިދާރާގެ ރިސެޕްޝަނުގެ ޖާގަ އިމްޕްރޫވްކުރުން

މ. އަތޮޅު ކައުންސިލަށް ފޯނު ނަގުމާއި، ލައިސަންސް ނަގުންފަދަ ޚިދުމަތްތަކާއި ހޯދުމަށް ވަޑައިގަންނަވާ ފަރާތްތަކަށް ދުވަހުން ދުވަހަށް އިތުރުވަމުން ދިއުމާ ގުޅިގެން އެ ފަރާތްތަކަށް ހިތްފަސޭހަ މާހައުލެއް ހޯދައިދިނުމަށް މި އިދާރާގެ ރިސެޕްޝަން ޖާގައިގެ ފެންވަރަށް ތަރައްޤީކުރުމުގެ މަސައްކަތް ނިމި 2024 ވަނަ އަހަރުގެ ޖޫން މަހުގެ ތެރޭގައި ވަނީ އެތަން ބޭނުން ކުރަން ފެށިފައެވެ. މި ރިސެޕްޝަނުގެ ސަރަޙައްދުން ޚިދުމަތް ހޯދަން އަންނަ ފަރާތްތަކަށް ހިތްފަސޭހަ މާހައުލުއެއްގައި މަޢުލޫމާތުއެގެން ތިބުމުގެ ފުރުޞަތު މި ވަނީ ތަނަވަސްކޮށްދީފައެވެ.

މުލަކަތޮޅު ކައުންސިލް އިދާރާގެ ސައި ހާލަތަށް ބޭނުންވާ ވަސީލަތްތައް ހޯދުން

މި ކައުންސިލްގެ މުވައްޒަފުން އޮފީހުން ބޭރަށްދާންޖެހޭ ހާލަތްތައް މަދުކޮށް، މުވައްޒަފުންގެ އުފެދިކަމާ އެއްބައިވަންތަކަން އިތުރުކުރުމަށާއި، މުވައްޒަފުންނަށް ހިތްފަސޭހަ މާހައުލެއް ހޯދައިދިނުމަށް މި އިދާރާގައި 2024 ވަނަ އަހަރު މި ވަނީ ސައި ހާލަތެއް ތައްޔާރު ކުރެވިފައެވެ. ތައްޔާރު ކުރަ ތަނުގެ ސާރައި ކޮފީ އަބަދުވެސް ލިބެން ހުންނަ، މި ސައި ހާލަތަށް ބޭނުންވާ ވަސީލަތްތައް ހޯދައި، އެކަށީގެން ކޮށްޓަގޮތަކަށް މުވައްޒަފުންނަށް ސާރާއި، ކޮފީ ލިބޭނެ އިންތިޒާމު ހަމަޖައްސައިދީފައިވެއެވެ.

މުލަކަތޮޅު ކައުންސިލުން މ. އަތޮޅުގެ ހުރިހައި ރަށްރަށުގެ ހެލްތު ސެންޓަރުތަކުގެ އިސްވެރިންނާއި ބައްދަލު ކުރުއްވުން

- މ. ކޮޅުފުށީ ހެލްތު ސެންޓަރ

01 ޖުލައި 2024 ގައި މ. އަތޮޅު ކައުންސިލުން މ. ކޮޅުފުށީ ހެލްތު ސެންޓަރުގެ އިސްވެރިންނާއި ބައްދަލުކުރެއްވިއެވެ. މި ބައްދަލުވުމުގައި މަޝްވަރާކޮށްދެން ދިމާވެފައިވާ ދަތިތަކާއި ދެމެދުގައި، މ. އަތޮޅުކައުންސިލްގެ ފަރާތުން އެހީތެރިކަން ބޭނުންވާ ކަންކަމާއި ދެމެދުގައި މަޝްވަރާ ކުރެވިފައިވެއެވެ. މި ބައްދަލުވުމުގައި މ. އަތޮޅު ކައުންސިލްގެ ރައީސާއި މެންބަރުންނާއި ސީނިއަރ މެނޭޖްމަންޓް ސްޓާފުންގެ އިތުރުން މ. ކޮޅުފުށީ ހެލްތު ސެންޓަރގެ ވެރިންނާއި އިދާރީ މުވައްޒަފުން ބައިވެރިވެވަޑައިގެންނެވިއެވެ.

- މ. ނާލާފުށީ ހެލްތު ސެންޓަރ

01 ޖުލައި 2024 ގައި މ. އަތޮޅު ކައުންސިލުން މ. ނާލާފުށީ ހެލްތު ސެންޓަރުގެ އިސްވެރިންނާއި ބައްދަލުކުރެއްވިއެވެ. މި ބައްދަލުވުމުގައި މަޝްވަރާކޮށްދެން ދިމާވެފައިވާ ޖާގައިގެ ދަތިކަމާއި ދެމެދުގައި، މ. އަތޮޅުކައުންސިލްގެ ފަރާތުން އެހީތެރިކަން ބޭނުންވާ ކަންކަމާއި

ގުޅޭގޮތުން މަޝްވަރާ ކުރެވިފައިވެއެވެ. މި ބައްދަލުވުމުގައި މ. އަތޮޅު ކައުންސިލްގެ ރައީސާއި ލޯކަލްކައުންސިލަރުންނާއި ސީނިއަރ މެނޭޖްމަންޓް ސްޓާފުންގެ އިތުރުން މ. ނާލާފުށި ހެލްތު ސެންޓަރުގެ ވެރިންނާއި އިދާރީ މުވައްޒަފުން ބައިވެރިވެވަޑައިގެންނެވިއެވެ.

- **މ. މުލަކު ހެލްތު ސެންޓަރ**

01 ޖުލައި 2024ގައި މ. އަތޮޅު ކައުންސިލުން މ. މުލަކު ހެލްތު ސެންޓަރުގެ އިސްވެރިންނާއި ބައްދަލުކުރެއްވިއެވެ. މި ބައްދަލުވުމުގައި މަރުކަޒަށް ދިމާވެފައިވާ ޑޮކްޓަރުން، ނަރުހުން އަދި ފަންނީ ޤާބިލް މުވައްޒަފުން ލިބުމުގެ ދަތިކަމާއި ގުޅޭގޮތުންނާއި، މ. އަތޮޅުކައުންސިލްގެ ފަރާތުން އެހީތެރިކަން ބޭނުންވާ ކަންކަމާއި ގުޅޭގޮތުން މަޝްވަރާ ކުރެވިފައިވެއެވެ. މި ބައްދަލުވުމުގައި މ. އަތޮޅު ކައުންސިލްގެ ރައީސާއި ލޯކަލްކައުންސިލަރުންނާއި ސީނިއަރ މެނޭޖްމަންޓް ސްޓާފުންގެ އިތުރުން މ. މުލަކު ހެލްތު ސެންޓަރުގެ ވެރިންނާއި އިދާރީ މުވައްޒަފުން ބައިވެރިވެވަޑައިގެންނެވިއެވެ.

- **މ. ވޭވަށު ހެލްތު ސެންޓަރ**

02 ޖުލައި 2024 ގައި މ. އަތޮޅު ކައުންސިލުން މ. ވޭވަށު ހެލްތު ސެންޓަރުގެ އިސްވެރިންނާއި ބައްދަލުކުރެއްވިއެވެ. މި ބައްދަލުވުމުގައި މަރުކަޒަށް ދިމާވެފައިވާ ޖާގައިގެ ދަތިކަމާއި ގުޅޭގޮތުންނާއި، މ. އަތޮޅުކައުންސިލްގެ ފަރާތުން އެހީތެރިކަން ބޭނުންވާ ކަންކަމާއި ގުޅޭގޮތުން މަޝްވަރާ ކުރެވިފައިވެއެވެ. މި ބައްދަލުވުމުގައި މ. އަތޮޅު ކައުންސިލްގެ ރައީސާއި ލޯކަލްކައުންސިލަރުންނާއި ސީނިއަރ މެނޭޖްމަންޓް ސްޓާފުންގެ އިތުރުން މ. ވޭވަށު ހެލްތު ސެންޓަރުގެ ވެރިންނާއި އިދާރީ މުވައްޒަފުން ބައިވެރިވެވަޑައިގެންނެވިއެވެ.

- **މ. ރައްމަންދޫ ހެލްތު ސެންޓަރ**

02 ޖުލައި 2024 ގައި މ. އަތޮޅު ކައުންސިލުން މ. ރައްމަންދޫ ހެލްތު ސެންޓަރުގެ އިސްވެރިންނާއި ބައްދަލުކުރެއްވިއެވެ. މި ބައްދަލުވުމުގައި މަރުކަޒަށް ދިމާވެފައިވާ ނަރުހުންނާއި، އެމްބިއުލަންސް ޑްރައިވަރ އަދި މުވައްޒަފުން ލިބުމުގެ ދަތިކަމާއި ގުޅޭގޮތުންނާއި، މަރުކަޒުގެ ބިމުގައި އެސް.ޓީ.އޯ.އިން އިމާރާތް ކުރައްވާފައިވާ ފާމަސީ ނުނިމި ހުސްވަމުންދާތީ، އެކަމާ ގުޅޭގޮތުންނާއި، އަދި މީގެ އިތުރުން މ. އަތޮޅުކައުންސިލްގެ ފަރާތުން އެހީތެރިކަން ބޭނުންވާ ކަންކަމާއި ގުޅޭގޮތުން މަޝްވަރާ ކުރެވިފައިވެއެވެ. މި ބައްދަލުވުމުގައި މ. އަތޮޅު ކައުންސިލްގެ ރައީސާއި ލޯކަލްކައުންސިލަރުންނާއި ސީނިއަރ މެނޭޖްމަންޓް ސްޓާފުންގެ އިތުރުން މ. ރައްމަންދޫ ހެލްތު ސެންޓަރުގެ ވެރިންނާއި އިދާރީ މުވައްޒަފުން ބައިވެރިވެވަޑައިގެންނެވިއެވެ.

- މ. މަޑުއްވަރީ ހެލްތު ސެންޓަރ

02 ޖުލައި 2024 ގައި މ. އަތޮޅު ކައުންސިލުން މ. މަޑުއްވަރީ ހެލްތު ސެންޓަރުގެ އިންސްޕެކްޝަނާއި ބައްދަލުކުރެއްވިއެވެ. މި ބައްދަލުވުމުގައި މިވަގުތު މަރުކަޒުން ދިމާވެފައިވާ ޑިސްޕެންސަރީ ލިބުމުގެ ދަތިކަން ފާހަގަކުރެއްވި އެކަމާއި ޑޮކިޔުމަންޓްސާއި، މ. އަތޮޅުކައުންސިލުގެ ފަރާތުން އޮޑިޓްކަން ބޭނުންވާ ކަންކަމާއި ޑޮކިއުމަންޓްސް މަޝްވަރާ ކުރެވިފައިވެއެވެ. މި ބައްދަލުވުމުގައި މ. އަތޮޅު ކައުންސިލުގެ ރައީސާއި ޑިރެކްޓަރާއި ސީނިއަރ ޕްރޮކިއުމަންޓް އޮފިސަރުގެ އިތުރުން މ. މަޑުއްވަރީ ހެލްތު ސެންޓަރުގެ ފިނޭންސާއި އިދާރީ މުވައްޒަފުން ބައިވެރިވެވަޑައިގެންނެވިއެވެ.

- މ. ދިއްގަރު ހެލްތު ސެންޓަރ

03 ޖުލައި 2024 ގައި މ. އަތޮޅު ކައުންސިލުން މ. ދިއްގަރު ހެލްތު ސެންޓަރުގެ އިންސްޕެކްޝަނާއި ބައްދަލުކުރެއްވިއެވެ. މި ބައްދަލުވުމުގައި މަރުކަޒަށް މިވަގުތު ދިމާވެފައިވާ މުވައްޒަފުން ލިބުމުގެ ދަތިކަމާއި ޑޮކިޔުމަންޓްސާއި، މ. އަތޮޅުކައުންސިލުގެ ފަރާތުން އޮޑިޓްކަން ބޭނުންވާ ކަންކަމާއި ޑޮކިއުމަންޓްސް މަޝްވަރާ ކުރެވިފައިވެއެވެ. މި ބައްދަލުވުމުގައި މ. އަތޮޅު ކައުންސިލުގެ ރައީސާއި ޑިރެކްޓަރާއި އަދި ސީނިއަރ ޕްރޮކިއުމަންޓް ސެކްޝަންގެ އިސްވެރިން މ. ދިއްގަރު ހެލްތު ސެންޓަރުގެ ފިނޭންސާއި އިދާރީ މުވައްޒަފުން ބައިވެރިވެވަޑައިގެންނެވިއެވެ.

- މ. މުލި ރީޖަނަލް ހޮސްޕިޓަލް

"މ. އަތޮޅު ކައުންސިލުން މ. މުލި ރީޖަނަލް ހޮސްޕިޓަލްގެ އިންސްޕެކްޝަނާއި ބައްދަލުކުރުމުން" މި ބައްދަލުވުމުގައި އަންނަނިވި މުހިންމު ކަންކަމާއި ގުޅޭގޮތުން މަޝްވަރާ ކުރެވިފައިވެއެވެ.

1. ޖެނެރޭޓަރުން ލިބުމުގެ ދަތިކަން.
2. ޓާގެޓުގެ ދަތިކަން ޙައްލުކުރުން.
3. ޑިސްޕެންސަރީ އިކުއިޕްމަންޓް ލިބުމުގެ ދަތިކަން.
4. ބޭނުންވާ ޑިނަ ބޭސް ލިބުމުގެ ދަތިކަން.
5. ޓެކްނިކަލް އަދި ފާރމަސީ މުވައްޒަފުން ހޯދުމުގެ ދަތިކަން.
6. އެކަހެރިގެންވާ ވަރަށް އެމަރޖެންސީ ބޭސް ސްޓޮކް ނެތުން.
7. ޓާގެޓުގެ ދަތިކަން.
8. ބޭހުގެ ސްޓޮކް ބެލެހެއްޓުމަށް ތަނަވަސް ނިޒާމެއް ޤާއިމުކުރުން.
9. އެސް.ޖީ.އޭ.އިން ޕްރޮކިއުއަރކުރި ބޭސްފިހުމުގެ ދަތިކަން.
10. މިނިސްޓްރީއާއި ގުޅިގެން ސިއްޙީ ކަންކަމުގެ ދިމާވާ މައްސަލަތައް ޙައްލުކުރުމަށް މަސައްކަތްކުރުން.
11. ޖެރޮސް ޕްރޮޓެކް ޚިދުމަތް އަވަސްކުރުން.
12. ކަސްޓަމަރ ސަރވިސް ތަމްރީން.

13. އައުޓްރީޗް ދަތުރުތައް ފުރުން.

14. ރިވިއުސެޝަނަ ތަމްރީނުތައް ފުރުން.

މި ބައްދަލުވުމުގައި މ. އަތޮޅު ކައުންސިލްގެ ރައީސާއި މެންބަރުންނާއި ސެކްރެޓޭރިއަޓް މުވައްޒަފުންގެ އިތުރުން މ. މުލި ރީޖަނަލް ހޮސްޕިޓަލްގެ ވެރިންނާއި އިދާރީ މުވައްޒަފުން ބައިވެރިވެވަޑައިގެންނެވިއެވެ.

މުލަކަތޮޅު ކައުންސިލުން މ. އަތޮޅުގެ ހުރިހާ ރަށްރަށުގެ ސްކޫލްތަކުގެ އިސްވެރިންނާއި ބައްދަލު ކުރެއްވުން

- މ. އަތޮޅު މަދަރުސާ

01 ޖުލައި 2024 ގައި މ. އަތޮޅު ކައުންސިލުން މ. އަތޮޅު މަދަރުސާގެ އިސްވެރިންނާއި ބައްދަލުކުރައްވައިފިއެވެ. މިރަސްމިއްޔާތު ޝަރަފުވެރިކޮށްދެއްވީ މ. އަތޮޅު ކައުންސިލްގެ ރައީސް އަލްފާޟިލް މުޙައްމަދު ނިޒާމްއެވެ. މި ރަސްމިއްޔާތުގައި ރައީސް ވަނީ މ. އަތޮޅު މަދަރުސާއަށް 75،000 (ހަތްދިހަ ފަސްހާސް) ރުފިޔާ ހަދިޔާކުރެއްވިކަން ހާމަކުރައްވާފައެވެ. މި އެޕްރިސިއޭޝަނުގެ ބޭނުމަކީ ދަރިވަރުންގެ ތައުލީމީ ފެންވަރު ރަނގަޅުކޮށް އިމްތިހާނު، އުނގެނުމުގެ ތަޖުރިބާތައް ރަނގަޅުކުރުން، މުޅި ކުރިއެރުމާއި ކާމިޔާބީ އަށް މަގުފަހިކުރުމެވެ. މ. އަތޮޅު މަދަރުސާ އަކީ 196 ދަރިވަރުންތައުލީމު ހާސިލް ކުރަމުންދާ މަދަރުސާ އެކެވެ. މި ހަރަކާތުގައި މ. އަތޮޅު ކައުންސިލްގެ ރައީސާއި މެންބަރުންނާއި ސެކްރެޓޭރިއަޓް މުވައްޒަފުންގެ އިތުރުން މ. އަތޮޅު ސްކޫލްގެ ވެރިންނާއި އިސްމުވައްޒަފުން ބައިވެރިވެވަޑައިގެންނެވިއެވެ.

- މ. ނާލާފުށި ސްކޫލް

01 ޖުލައި 2024 ގައި މ. އަތޮޅު ކައުންސިލުން މ. ނާލާފުށި ސްކޫލްގެ އިސްވެރިންނާއި ބައްދަލުކުރައްވައިފިއެވެ. މިރަސްމިއްޔާތު ޝަރަފުވެރިކޮށްދެއްވީ މ. އަތޮޅު ކައުންސިލްގެ ރައީސް އަލްފާޟިލް މުޙައްމަދު ނިޒާމްއެވެ. މި ރަސްމިއްޔާތުގައި ރައީސް ވަނީ މ. ނާލާފުށި ސްކޫލަށް 50،000 (ފަންސާސް ހާސް) ރުފިޔާ ހަދިޔާކުރެއްވިކަން ހާމަކުރައްވާފައެވެ. މި އެޕްރިސިއޭޝަނުގެ ބޭނުމަކީ ދަރިވަރުންގެ ތައުލީމީ ފެންވަރު ރަނގަޅުކޮށް އިމްތިހާނު، އުނގެނުމުގެ ތަޖުރިބާތައް ރަނގަޅުކުރުން، މުޅި ކުރިއެރުމާއި ކާމިޔާބީ އަށް މަގުފަހިކުރުމެވެ. މ. ނާލާފުށި ސްކޫލް އަކީ 71 ދަރިވަރުން ގްރޭޑް 8 ގައި ހަމައަށް ތައުލީމު ހާސިލް ކުރަމުންދާ ސްކޫލެކެވެ. މި ބައްދަލުވުމުގައި ސްކޫލަށް މިވަގުތު ދިމާވެފައިވާ ދަތިތަކެއް ޚުލާސާކޮށް އަތޮޅު ކައުންސިލަށް ސްކޫލްގެ ޕްރިންސިޕަލް އަރުވައިދީ ނިޒާމް ވަނީ ހިއްސާ ކުރައްވާފައެވެ. މި ހަރަކާތުގައި މ. އަތޮޅު ކައުންސިލްގެ ރައީސާއި މެންބަރުންނާއި ސެކްރެޓޭރިއަޓް މުވައްޒަފުންގެ އިތުރުން މ. ނާލާފުށި ސްކޫލްގެ ވެރިންނާއި އިސް މުވައްޒަފުން ބައިވެރިވެވަޑައިގެންނެވިއެވެ.

- **މ. އަތޮޅު ތަޢުލީމީ މަރުކަޒު**

01 ޖަނަވަރީ 2024ގައި މ. އަތޮޅު ކައުންސިލުން މ. އަތޮޅު ތަޢުލީމީ މަރުކަޒުގެ އިސްވެރިންނާއި ޕީ.ޓީ.އޭގެ ހިންގާ ކޮމިޓީ އާއި ބައްދަލުކުރެއްވިއެވެ. މިރަސްމިއްޔާތު ޝަރަފުވެރިކޮށްދެއްވީ މ. އަތޮޅު ކައުންސިލްގެ ރައީސް އަލްފާޟިލް މުޙައްމަދު ނިޒާމެވެ. މި ރަސްމިއްޔާތުގައި ރައީސް ވަނީ މ. އަތޮޅު ތަޢުލީމީ މަރުކަޒަށް 75،000ރ (ހަތްދިހަ ފަސްހާސް) ރުފިޔާ ހަދިޔާކުރެއްވިކަން ހާމަކުރައްވާފައެވެ. މި އެހީތެރިކަމުގެ ބޭނުމަކީ ދަރިވަރުންގެ ތަޢުލީމީ ފެންވަރު ރަނގަޅުކޮށް އިތުރުކޮށް، އުނގެނުމުގެ ތަޖުރިބާތައް ރަނގަޅުކޮށް، ދަރިވަރުންނާއި ޓީޗަރުންގެ މުޅި ކުރިއެރުމާއި ކާމިޔާބީއަށް މަގުފަހިކުރުމެވެ. މި ބައްދަލުވުމުގައި މ. އަތޮޅު ކައުންސިލްގެ ރައީސް، މެންބަރުންގެ އިތުރުން ސީނިއަރ މެނޭޖްމަންޓް ސްޓާފުން ބައިވެރިވެވަޑައިގެންނެވިއެވެ.

- **މ. މުލަކު ސްކޫލް**

01 ޖަނަވަރީ 2024ގައި މ. އަތޮޅު ކައުންސިލުން މ. މުލަކު ސްކޫލްގެ އިސްވެރިން، ޕީ.ޓީ.އޭ ހިންގާ ކޮމިޓީގެ މެންބަރުން، ސްކޫލް ބޯޑުގެ މެންބަރުން، އެސް.އެމް.ޓީ. މެމްބަރުން އަދި ޓީޗަރުންނާ ބައްދަލުކުރެއްވިއެވެ. މިރަސްމިއްޔާތު ޝަރަފުވެރިކޮށްދެއްވީ މ. އަތޮޅު ކައުންސިލްގެ ރައީސް އަލްފާޟިލް މުޙައްމަދު ނިޒާމެވެ. ރަސްމިއްޔާތުގައި ރައީސް ވަނީ މ. މުލަކު ސްކޫލަށް 75,000 ރ (ހަތްދިހަ ފަސްހާސް) ރުފިޔާ ހަދިޔާކުރެއްވިކަން ހާމަކުރައްވާފައެވެ. މި އެހީތެރިކަމުގެ މަޤްޞަދަކީ ދަރިވަރުންގެ ތަޢުލީމީ ފެންވަރު ރަނގަޅުކޮށް އިތުރުކޮށް، އުނގެނުމުގެ ތަޖުރިބާތައް ރަނގަޅުކޮށް، ދަރިވަރުންނާއި ޓީޗަރުންގެ ކުރިއެރުމާއި ކާމިޔާބީއަށް މަގުފަހިކުރުމެވެ. މ. މުލަކު ސްކޫލަކީ 358 ދަރިވަރުން ތަޢުލީމު ޙާސިލުކުރަމުންދާ، ގްރޭޑް 12 އާ ހަމައަށް ކިޔަވައިދޭ ސްކޫލެކެވެ. މި ބައްދަލުވުމުގައި ސްކޫލަށް މިހާރު ދިމާވެފައިވާ ކާމިޔާބީތަކާއި ދަތިތަކާއި، ސްކޫލްގެ ޕްރިންސިޕަލް ތޯހާ މުޙައްމަދު، ސްކޫލް ބޯޑުގެ މެންބަރުން، އެސް.އެމް.ޓީ. މެމްބަރުން އަދި ޓީޗަރުން ވަނީ އަތޮޅު ކައުންސިލާ ހިއްސާކުރައްވާފައެވެ. މި ހަރަކާތުގައި މ. އަތޮޅު ކައުންސިލްގެ ރައީސް، މެންބަރުން އަދި ސީނިއަރ މެނޭޖްމަންޓް ސްޓާފުންގެ އިތުރުން މ. މުލަކު ސްކޫލްގެ ވެރިންނާއި އިދާރީ އިސް މުވައްޒަފުން ބައިވެރިވެވަޑައިގެންނެވިއެވެ.

- **މ. ވޭވަށު ސްކޫލް**

02 ޖުލައި 2024ގައި މ. އަތޮޅު ކައުންސިލުން މ. ވޭވަށު ސްކޫލްގެ އިސްވެރިންނާއި ޕީ.ޓީ.އޭގެ ހިންގާ ކޮމިޓީ އާއި ބައްދަލުކުރެއްވިއެވެ. މިރަސްމިއްޔާތު ޝަރަފުވެރިކޮށްދެއްވީ މ. އަތޮޅު ކައުންސިލްގެ ރައީސް އަލްފާޟިލް މުޙައްމަދު ނިޒާމެވެ. މި ރަސްމިއްޔާތުގައި ރައީސް ވަނީ މ. ވޭވަށު ސްކޫލަށް 50,000.00ރ (ފަންސާސް ހާސް) ރުފިޔާ ހަދިޔާކުރެއްވިކަން ހާމަކުރައްވާފައެވެ. މި އެހީތެރިކަމުގެ ބޭނުމަކީ މ. ވޭވަށު ސްކޫލްގެ ދަރިވަރުންގެ ތަޢުލީމީ ފެންވަރު ރަނގަޅުކޮށް އިތުރުކޮށް، އުނގެނުމުގެ ތަޖުރިބާ ރަނގަޅުކޮށް، ދަރިވަރުންނާއި ޓީޗަރުންގެ މުޅި ކުރިއެރުމާއި ކާމިޔާބީއަށް މަގުފަހިކުރުމެވެ. މ. ވޭވަށު ސްކޫލަކީ 62 ދަރިވަރުން ތަޢުލީމު ޙާސިލުކުރަމުންދާ ގްރޭޑް 9 އާއި ހަމައަށް ކިޔަވައިދޭ ސްކޫލެކެވެ. މި ހަރަކާތުގައި މ. އަތޮޅު ކައުންސިލްގެ ނައިބު ރައީސާއި މެންބަރުންގެ އިތުރުން ސީނިއަރ މެނޭޖްމަންޓް ސްޓާފުން ބައިވެރިވެވަޑައިގެންނެވިއެވެ.

- **މ. ރަތްމަންދޫ ސްކޫލް**

02 ޖުލައި 2024ގައި މ. އަތޮޅު ކައުންސިލުން މ. ރަތްމަންދޫ ސްކޫލުގެ އިސްވެރިންނާއި ޕީ.ޓީ.އޭގެ ހިންގާ ކޮމިޓީ އާއި ބައްދަލުކުރެއްވިއެވެ. މިރަސްމިއްޔާތު ޝަރަފުވެރިކޮށްދެއްވީ މ. އަތޮޅު ކައުންސިލްގެ ރައީސް އަލްފާޟިލް މުޙައްމަދު ނިޒާމެވެ. މި ރަސްމިއްޔާތުގައި ރައީސް ވަނީ މ. ރަތްމަންދޫ ސްކޫލަށް 50,000.00ރ (ފަންސާސް ހާސް) ރުފިޔާ ހަދިޔާކުރެއްވިކަން ހާމަކުރައްވާފައެވެ. މި އެހީތެރިކަމުގެ މަޤްޞަދަކީ މ. ރަތްމަންދޫ ސްކޫލުގެ ދަރިވަރުންގެ ތަޢުލީމީ ފުރުޞަތުތައް އިތުރުކޮށް، އުނގެނުމުގެ ތަޖުރިބާތައް ރަނގަޅުކޮށް، ދަރިވަރުންނާއި ޓީޗަރުންގެ ކުރިއެރުމާއި ކާމިޔާބީއަށް މަގުފަހިކުރުމެވެ. މ. ރަތްމަންދޫ ސްކޫލަކީ 8 ދަރިވަރުން ތަޢުލީމު ޙާޞިލުކުރަމުންދާ ގްރޭޑް 7 އާއި ހަމައަށް ކިޔަވައިދޭ ސްކޫލެކެވެ. މި ބައްދަލުވުމުގައި ސްކޫލަށް މިހާރު ދިމާވެފައިވާ ދަތިތައް، އިސްލާހު ކުރަންޖެހޭ ތަންތަނާއި ބޭނުންވާ ވަސީލަތްތަކާއި ބޭނުންތަކާއި ގުޅޭގޮތުން ސްކޫލުގެ އެޑްމިނިސްޓްރޭޓަރ ޙަސަނާ ޢަބްދުﷲ ޒިޔާދު ވާހަކަ ދެއްކެވިއެވެ. މި ހަފްލާގައި މ. އަތޮޅު ކައުންސިލްގެ ނައިބު ރައީސާއި މެންބަރުންގެ އިތުރުން ސީނިއަރ މެނޭޖްމަންޓް ސްޓާފުން ބައިވެރިވެވަޑައިގެންނެވިއެވެ.

- **މ. މަޑުއްވަރީ ސްކޫލް**

02 ޖުލައި 2024 ގައި މ. އަތޮޅު ކައުންސިލުން މ. މަޑުއްވަރީ ސްކޫލުގެ އިސްވެރިން، ޕީ.ޓީ.އޭ ހިންގާ ކޮމިޓީގެ، އެސް.އެމް.ޓީ އަދި ލީޑިންގ ޓީޗަރުންނާ ބައްދަލުކުރެއްވިއެވެ. މި ރަސްމިއްޔާތު ޝަރަފުވެރިކޮށްދެއްވީ މ. އަތޮޅު ކައުންސިލްގެ ރައީސް އަލްފާޟިލް މުޙައްމަދު ނިޒާމެވެ. ރަސްމިއްޔާތުގައި ރައީސް ވަނީ މ. މަޑުއްވަރީ ސްކޫލަށް 50,000 (ފަންސާސް ހާސް ރުފިޔާ) ހަދިޔާ ކުރެއްވިކަން ހާމަކުރައްވާފައެވެ. މި އެހީތެރިކަމުގެ މަޤްޞަދަކީ ދަރިވަރުންގެ ތަޢުލީމީ ފުރުޞަތުތައް އިތުރުކޮށް، އުނގެނުމުގެ ތަޖުރިބާތައް ރަނގަޅުކޮށް، ދަރިވަރުންނާއި ޓީޗަރުންގެ ކުރިއެރުމާއި ކާމިޔާބީއަށް މަގުފަހިކުރުމެވެ. މ. މަޑުއްވަރީ ސްކޫލަކީ 58 ދަރިވަރުން ތަޢުލީމު ޙާޞިލުކުރަމުންދާ ފައުންޑޭޝަން ސްޓޭޖުން ފެށިގެން ގްރޭޑް 10 އާއި ހަމައަށް ކިޔަވައިދޭ ސްކޫލެކެވެ. މި ބައްދަލުވުމުގައި ސްކޫލަށް މިހާރު ދިމާވެފައިވާ ދަތިތައް، ސްކޫލުގެ ޕްރިންސިޕަލް ނާޒިމް އަދި ސުޕަވައިޒަރުން، އެސް.އެމް.ޓީ، އަދި ލީޑިންގ ޓީޗަރުން ވަނީ އަތޮޅު ކައުންސިލާ ހިއްސާކުރައްވާފައެވެ. މި ހަފްލާގައި މ. އަތޮޅު ކައުންސިލްގެ ނައިބު ރައީސް، މެންބަރުން އަދި ސީނިއަރ މެނޭޖްމަންޓް ސްޓާފުގެ އިތުރުން މ. މަޑުއްވަރީ ސްކޫލުގެ ޓީޗަރުންނާއި އިދާރީ އިސް މުވައްޒަފުން ބައިވެރިވެވަޑައިގެންނެވިއެވެ.

- **މ. ދިއްގަރު ސްކޫލް**

02 ޖުލައި 2024 ގައި މ. އަތޮޅު ކައުންސިލުން މ. ދިއްގަރު ސްކޫލުގެ އިސްވެރިން، ޕީ.ޓީ.އޭ ، އެސް.އެމް.ޓީ އަދި ލީޑިންގ ޓީޗަރުންނާ ބައްދަލުކުރެއްވިއެވެ. މި ބައްދަލުވުން ޝަރަފުވެރިކޮށްދެއްވީ މ. އަތޮޅު ކައުންސިލްގެ ރައީސް އަލްފާޟިލް މުޙައްމަދު ނިޒާމެވެ. ބައްދަލުވުމުގައި ރައީސް ވަނީ މ. ދިއްގަރު ސްކޫލަށް 75,000.00 (ހަތްދިހަ ފަސްހާސް) ރުފިޔާ ހަދިޔާކުރެއްވިކަން ހާމަކުރައްވާފައެވެ. މި އެހީތެރިކަމުގެ މަޤްޞަދަކީ ދަރިވަރުންގެ ތަޢުލީމީ ފުރުޞަތުތައް އިތުރުކޮށް، އުނގެނުމުގެ ތަޖުރިބާތައް ރަނގަޅުކޮށް، ދަރިވަރުންނާއި މުދައްރިސުންގެ ކުރިއެރުމާއި ކާމިޔާބީއަށް މަގުފަހިކުރުމެވެ. މ. ދިއްގަރު ސްކޫލަކީ ފައުންޑޭޝަން

ސްކޫލުން ފެށިގެން ގްރޭޑް 12 އާ ހަމައަށް ކިޔަވައިދީ، 310 ދަރިވަރުން ތަޢުލީމު ޙާސިލުކުރަމުންދާ ސްކޫލެކެވެ. މި ބައްދަލުވުމުގައި ސްކޫލް ޕްރިންސިޕަލް އާއި ޓީޗަރުން ޗެލެންޖަސް މިވަގުތު ދަރިވަރުންނާއި ސްކޫލަށް ބޭނުންވާ މުހިންމު ކަންކަން މ.އަތޮޅު ކައުންސިލާ ހިއްސާކުރައްވާފައެވެ. މި ހަރަކާތުގައި މ. އަތޮޅު ކައުންސިލްގެ ނައިބު ރައީސް، މެންބަރުން އަދި ސީނިއަރ ޑިޕާޓްމަންޓް ސްޓާފުން ބައިވެރިވެ ވަޑައިގެންނެވިއެވެ.

މަޑިފުށީ ޕްރައިވެޓް އައިލެންޑް ރިސޯޓްގެ ޖެނެރަލް މެނޭޖަރާއި ބައްދަލު ކުރެއްވުން

މ. އަތޮޅު ކައުންސިލްގެ ޗީފުން މަޑިފުށީ ޕްރައިވެޓް އައިލެންޑް ރިސޯޓްގެ އައު ޖެނެރަލް މެނޭޖަރު އުމަރު ސްޓޮންގާރުއާއެކު 02 ޖުލައި 2024 ގައި މަޝްވަރާ ބައްދަލުވުމެއް ބޭއްވުނެވެ. މި ބައްދަލުވުމުގައި، އުމަރުކާފުންގެ ތަޖުރިބާގެ އަލީގައި، މި އަތޮޅުގައި ފެންވަރު ރަނގަޅު ޓޫރިޒަމްގެ ޚިދުމަތް ދިނުމަށާއި، އަތޮޅުގެ ޒުވާނުން ކޮމިއުނިޓީއަށް އުފެދުމުގެ ރަނގަޅު އަސަރުތަކާއި ފުރުޞަތުތަކާމެދު މަޝްވަރާކުރެވުނެވެ. އަތޮޅުގެ ޒުވާނުންގެ އަމާޒަކީ އެކުގައި މަސައްކަތްކުރެވޭނެ ބޭނުން ކުރަންޖެހޭ ގޮތްތަކާއި މި ރިސޯޓާ ޝާމިލުވެ ކުރިއަރުވުމެވެ.

މ. އަތޮޅު ކައުންސިލުން ރަށު ކައުންސިލްތަކާއެކު ބޭއްވި ބައްދަލުވުން

- މ. މުލައް، މ. މުލި، މ. ކޮޅުފުށި އަދި މ. ނާލާފުށި

މ. އަތޮޅު ކައުންސިލުން މ. މުލައް، މ. މުލި، މ. ކޮޅުފުށި އަދި މ. ނާލާފުށި ކައުންސިލްތަކުގެ މެންބަރުންނާއި އިސްވެރިންނާއިއެކު 01 ޖަނަވަރީ 2024 ގައި މަޝްވަރާ ބައްދަލުވުމެއް ބޭއްވުނެވެ. މި ބައްދަލުވުމުގައި އަންނަނިވި ކަންކަމާމެދު މަޝްވަރާ ކުރެވުނެވެ.

1. ކައުންސިލްތަކުގެ އިދާރީ މަސައްކަތްތަކާ ބެހޭގޮތުން
2. މިވަގުތު ދިމާވެފައިވާ ޗާގައިގެ ދަތިކަމާ ގުޅޭގޮތުން
3. މ. އަތޮޅު ކައުންސިލުން ދެވިދާނެ އެހީތެރިކަމާ ބެހޭގޮތުން
4. ޑިސެމްބަރުގައި ފޮނުވަންޖެހޭ ކަންކަން އިސްލާހުކުރުމަށް ކުރެވިދާނެ ކަންކަމާމެދު

މި ބައްދަލުވުމުގައި ބައިވެރިވެވަޑައިގެންނެވި ފަރާތްތަކުގެ ތެރެއިން، މ. އަތޮޅު ކައުންސިލްގެ ރައީސާއި ނައިބު ރައީސާއި، މ. އަތޮޅު ކައުންސިލްގެ މެންބަރުން އަދި މ. އަތޮޅު ކައުންސިލްގެ ސީނިއަރ ޑިޕާޓްމަންޓް ސްޓާފުންނާއި ރަށު ކައުންސިލްތަކުގެ މެންބަރުންގެ އިތުރުން ރަށު ކައުންސިލްތަކުގެ އިދާރީ އިސް މުވައްޒަފުން ހިމެނެއެވެ.

▪ މ. ވޭވަށް، މ. ރަތްމަންދޫ، މ. މަޑުއްވަރީ އަދި މ. ދިއްގަރު

މ. އަތޮޅު ކައުންސިލުން މ. ވޭވަށް، މ. ރަތްމަންދޫ، މ. މަޑުއްވަރީ އަދި މ. ދިއްގަރު ރަށު ކައުންސިލްތަކުގެ މެންބަރުންނާއި އިސްވެރިންނާއެކު 02 ޖަނަވަރީ 2024ގައި ބައްދަލުވުމެއް ބޭއްވިއެވެ. މި ބައްދަލުވުމުގައި އަންނަނިވި މުހިންމު ކަންކަމާ ގުޅޭގޮތުން މަޝްވަރާކުރެވުނެވެ. މި ބައްދަލުވުމުގައި މ. އަތޮޅު ކައުންސިލްގެ ރައީސް، ނައިބު ރައީސް، މެންބަރުން އަދި ސެކްރެޓަރީ ޖެނެރަލް ސްޓާފުންގެ އިތުރުން ރަށު ކައުންސިލްތަކުގެ މެންބަރުން، ވެރިން އަދި އިދާރީ އިސް މުވައްޒަފުން ބައިވެރިވެވަޑައިގެންނެވިއެވެ. މި ބައްދަލުވުމުގައި އަންނަނިވި މުހިންމު ކަންކަމާ ގުޅޭގޮތުން މަޝްވަރާކުރެވުނެވެ.

1. ކައުންސިލްތަކުގެ އިދާރީ މަސައްކަތްތައް
2. ޖާގައިގެ ދައިރާން ބަހައްޓުކުރުން
3. މ. އަތޮޅު ކައުންސިލުން ދެވިދާނެ އެހީތެރިކަން
4. މޮނިޓަރިންގައި ފާހަގަކުރެވޭ ކަންކަން އިސްލާހުކުރުން
5. ޓެކްނިކަލް އަދި ފަންނީ މުވައްޒަފުން ހޯދުމުގެ ދައިރާން
6. ޕްރީސްކޫލްތައް އިމާރަތް ހަދަމުންދާކަރުން
7. ޗީޕަރުން ލިޔުމުގެ ދައިރާން ބަހައްޓުކުރުން

މ. ގުރައިދޫ ކައުންސިލާއި އަންހެނުންގެ ތަރައްޤީއަށް މަސައްކަތްކުރާ ކޮމިޓީގެ މެންބަރުން މ. އަތޮޅު ކައުންސިލަށް ޒިޔާރަތްކުރުން

2024 ޖުލައި 8އިން 10އަށް، މ. ގުރައިދޫ ކައުންސިލާއި އަންހެނުން ތަރައްޤީއަށް މަސައްކަތްކުރާ ކޮމިޓީގެ މެންބަރުންގެ ޓީމެއް މ. އަތޮޅުގެ ރަށްރަށަށް ކުރެއްވި ތަޖުރިބާ ދަތުރުގައި މ. އަތޮޅު ކައުންސިލަށް ވަނީ ޒިޔާރަތް ކޮށްފައެވެ. މި ޒިޔާރަތް މ. އަތޮޅު ކައުންސިލު މުވައްޒަފުންގެ ފަރާތުން ވަނީ ވަރަށް ފުރިހަމަ މެހުމާންދާރީއެއް އަދާކޮށްފައެވެ. މިގޮތުން އަތޮޅުގެގައި، އަގަނާ ނުލައި ބޭއިސްބާލުގެ ހަމަޖެއްސައި ދިނުމުގެ އިތުރުން ކެއުމުގެ އެންމެހައި ކަންކަން ބެލެހެއްޓީ މ. އަތޮޅު ކައުންސިލްގެ ހޯލުގެ މުވައްޒަފުންނެވެ. އަދި މުލީގެ އެއަރޕޯޓާއި، މި ދަތުރުވެސް މިފަދަ އެހެން ތަންތަނަށް ޒިޔާރަތްކޮށް އެކަށައަޅައި ބަލައިލުމުގެ ފުރުސަތު ވަނީ ފަހިކޮށްދީފައެވެ.

މ. އަތޮޅު ކައުންސިލްގެ ޓީނޭޖަރ ވޮލީބޯޅަ މުބާރާތް

މ. އަތޮޅު ކައުންސިލްގެ ފުރަތަމަ ޓީނޭޖަރ ވޮލީބޯޅަ މުބާރާތް 10 ޖުލައި 2024ން ފެށިގެން 14 ޖުލައި 2024އަށް ކުރިއަށްގެންދެވުނީ މ. މުލިގައެވެ. މި މުބާރާތުގައި ބައިވެރިވީ މ. ވޭވަށް، ނާލާފުށި އަދި މުލީންނެވެ. ޖުމުލަ އަންހެނުން 3 ޓީމު އަދި ފިރިހެނުން 2 ޓީމު ވާދަކޮށްފައެވެ. މި މުބާރާތުގެ އަންހެނުން ޑިވިޜަނުގައި ބައިވެރިވެފައިވަނީ ވޭވަށް، މުލި އަދި ނާލާފުށިންނެވެ. ފިރިހެނުން ޑިވިޜަނުގައި ބައިވެރިވެފައިވަނީ ވޭވަށް އަދި މުލީންނެވެ.

މ. އަތޮޅު ކައުންސިލްގެ 28 ވަނަ ޤުރުއާން މުބާރާތް 2024

މ. އަތޮޅު ކައުންސިލްގެ 28 ވަނަ ޤުރުއާން މުބާރާތް 2024 އޮގަސްޓް 01އިން 03އަށް މިއަތޮޅު ދިއްގަރުގައި ބާއްވައިފިއެވެ. 149 ދަރިވަރުން ބައިވެރިވި މި މުބާރާތުގައި ކިޔެވީ 145 ދަރިވަރުންނެވެ. މި މުބާރާތް ހޮސްޓް ކުރުވަން އަތޮޅު ކައުންސިލުން ހުޅުވާލުމުން އެ ފުރުޞަތު ހޯދީ މ.ދިއްގަރު ކައުންސިލުންނެވެ. މ. އަތޮޅުގެ 07 ސްކޫލެއް، 2 ޤުރުއާން ކުލާހުން މުބާރާތުގައި ބައިވެރިވެފައެވެ. މިދިޔަ އަހަރުގެ މުބާރާތުގެ އެއްވަނަ މިއަހަރުގެ މުބާރާތުންވެސް އެއްވަނަ ހޯދީ މ. ދިއްގަރު ސްކޫލެވެ. އަދި ދެވަނަ ހޯދީ މ. އަތޮޅު ތަޢުލީމީ މަރުކަޒެވެ. މި މުބާރާތުގެ ތިންވަނަ މިފަހަރު ހޯދައިވަނީ މ. އަތޮޅު މަދަރުސާއެވެ. މުޅި މުބާރާތުގެ 1 ވަނަ ދަރިވަރަކަށް ހޮވިނީ މ. އަތޮޅު ތަޢުލީމީ މަރުކަޒުގެ ގްރޭޑް 10ގެ ދަރިވަރު މުޙައްމަދު ހާދީ އަޙްމަދެވެ.

ދުނިޔޭގެ ގާމުން ކިރުދިނުމުގެ ހަފްތާ ފާހަގަކުރުން

ދުނިޔޭގެ ގާމުން ކިރުދިނުމުގެ ހަފްތާ ފާހަގަކުރުމުގެ ގޮތުން 05 އޮގަސްޓް 2024 ވަނަ ދުވަހު މ. މުލި ރީޖަނަލް ހޮސްޕިޓަލާއި މި ކައުންސިލާ ގުޅިގެން ބޭއްވި މަޝްވަރާ ބައްދަލުވުން ކުރިއަށް ގެންދެވުނީ މި ކައުންސިލްގެ ފަރާތުގެ ހޯލުގައެވެ. ޖުމުލަ 34 ފަރާތަކަށް ދަޢުވަތު ދެވުނު ބައްދަލުވުމުގައި މި ބައްދަލުވުމުގެ މަޤްސަދަކީ، ގާމުން ކިރުދިނުމާއި ބެހޭގޮތުން، އެންމެ ބޮޑަށް މަސްއޫލިއްޔަތު ފުރިހަމަކުރުމުގެ އިތުރުން ގާމުން ކިރު ދިނުމުގައި ދިމާވާ ގޮންޖެހުންތަކާ، އެކަމަށް މަސައްކަތްކުރާ ފަރާތްތަކުން ކޮށްދެވިދާނެ ކަންތައްތަކާ ބެހޭގޮތުން ދަރިފުޅަށް އެކަމުން ކުރާ ނުރައްކަލާ އަސަރުތައް އަންގައިދީ ސަމާލުކަން ކުރުވުމެވެ.

މުލަކަތޮޅު ކައުންސިލްގެ އައުލޯންޗް

މ. އަތޮޅު ކައުންސިލްގެ އައު ލޯންޗް ނިލަ މުއްދަރު ގެނެވުނީ 21 އޮގަސްޓް 2024ވަނަ ދުވަހުއެވެ. ގަލްފު ކްރާފްޓް މޯލްޑިވްސް ޕްރައިވެޓް ލިމިޓެޑާއި ހަވާލުކޮށްގެން ގަނޑުވައިވާ ޖަހައިން 38ގެ މި ލޯންޗަކީ ދިގުމިނުގައި 11.58 މީޓަރު، ފުޅާ މިނުގައި 3.29 މީޓަރު އަޑި ފުންމިނުގައި 1.66 މީޓަރު ހުންނަ ލޯންޗެކެވެ. މި ލޯންޗުގައި 20 ހޯސްޕަވަރުގެ 2 އިންޖީން އަޅާފައިވެއެވެ. ލޯންޗު ގަތުމަށް މި ކައުންސިލުން 2،812،816.30 (ދެމިލިއަން އަށްލައްކަ ބާރަހާސް އަށްސަތޭކަ ސޯޅަ ރުފިޔާ ތިރީސް ލާރި) ހަރަދުކުރެވިފައިވެއެވެ.

ޒަކާތް ހޭލުންތެރި ކުރުމުގެ ޕްރޮގްރާމް

މުލަކަތޮޅުގެ ރައްޔިތުން ޒަކާތަށް ހޭލުންތެރިކުރުމުގެ ގޮތުން މުލަކަތޮޅު ކައުންސިލުން އިސްނަގައިގެން އަތޮޅުގެ ހުރިހާ ރަށްރަށުގައި 2024ވަނަ އަހަރު އޮގަސްޓް 21އިން 25އަށް ޒަކާތަށް ހޭލުންތެރިކުރުމުގެ ސެޝަންތަކެއް ކުރިއަށް ގެންދެވިފައެވެ.

- މ. މުލައް

މުލަކަތޮޅު އަތޮޅު ކައުންސިލުން އިސްނަގައިގެން، ދިވެހިރާއްޖޭގެ ޒަކާތު ފަންޑާއި ގުޅިގެން މ. އަތޮޅުގެ ހުރިހާ ރަށްރަށުގައި އާންމުން ޒަކާތަށް ހޭލުންތެރި ކުރުމަށް ކުރެވޭ ދަތުރުގެ ތެރެއިން މ. މުލަކުގައި ޒަކާތް ހޭލުންތެރިކުރުމުގެ ސެޝަން ކުރިއަށް ގެންދެވުނީ 21 އޮގަސްޓް 2024ގައެވެ.

- މ. މުލި

މުލަކަތޮޅު އަތޮޅު ކައުންސިލުން އިސްނަގައިގެން، ދިވެހިރާއްޖޭގެ ޒަކާތު ފަންޑާއި ގުޅިގެން މ. އަތޮޅުގެ ހުރިހާރަށްރަށުގައި އާންމުން ޒަކާތަށް ހޭލުންތެރި ކުރުމަށް ކުރެވޭ ދަތުރުގެ ތެރެއިން މ. މުލިގައި ޒަކާތް ހޭލުންތެރިކުރުމުގެ ސެޝަން ކުރިއަށްގެންދެވުނީ 22 އޮގަސްޓް 2024ގައެވެ.

- މ. ވޭވަށް

މުލަކަތޮޅު އަތޮޅު ކައުންސިލުން އިސްނަގައިގެން، ދިވެހިރާއްޖޭގެ ޒަކާތު ފަންޑު އާއި ގުޅިގެން މ. އަތޮޅުގެ ހުރިހާރަށްރަށުގައި އާންމުން ޒަކާތަށް ހޭލުންތެރި ކުރުމަށް ކުރެވޭ ދަތުރުގެ ތެރެއިން މ. ވޭވަށުގައި ޒަކާތް ހޭލުންތެރިކުރުމުގެ ސެޝަން ކުރިއަށް ގެންދެވުނީ 21 އޮގަސްޓް 2024ގައެވެ.

- **މ. ރަތްމަންދޫ**

މުލަކަތޮޅު އަތޮޅު ކައުންސިލުން އިސްނަގައިގެން، ދިވެހިރާއްޖޭގެ ޒަކާތުހައުސް
އާއި ގުޅިގެން މ. އަތޮޅުގެ ހުރިހާރަށްރަށުގައި އާންމުން ޒަކާތަށް ހޭލުންތެރި ކުރުވަން ކުރާ
ދަތުރުގެ ތެރެއިން މ. މުލަކުގައި ޒަކާތުގެ ހޭލުންތެރިކުރުވުމުގެ ސެޝަން ކުރިއަށް ގެންދެވުނީ
21 އޮގަސްޓް 2024ގައެވެ.

- **މ. މަޑުއްވަރި**

މުލަކަތޮޅު އަތޮޅު ކައުންސިލުން އިސްނަގައިގެން، ދިވެހިރާއްޖޭގެ ޒަކާތުހައުސާއި ގުޅިގެން
މ. އަތޮޅުގެ ހުރިހާރަށްރަށުގައި އާންމުން ޒަކާތަށް ހޭލުންތެރި ކުރުވަން ކުރާ ދަތުރުގެ
ތެރެއިން މ. މުލަކުގައި ޒަކާތުގެ ހޭލުންތެރިކުރުވުމުގެ ސެޝަން ކުރިއަށް ގެންދެވުނީ 21
އޮގަސްޓް 2024ގައެވެ.

- **މ. ކޮޅުފުށި**

މުލަކަތޮޅު އަތޮޅު ކައުންސިލުން އިސްނަގައިގެން ، ދިވެހިރާއްޖޭގެ ޒަކާތުހައުސާއި ގުޅިގެން
މ. އަތޮޅުގެ ހުރިހާ ރަށްރަށުގައި އާންމުން ޒަކާތަށް ހޭލުންތެރި ކުރުވަން ކުރާ ދަތުރުގެ
ތެރެއިން މ. މުލަކުގައި ޒަކާތުގެ ހޭލުންތެރިކުރުވުމުގެ ސެޝަން ކުރިއަށް ގެންދެވުނީ 21
އޮގަސްޓް 2024ގައެވެ.

- **މ. ނާލާފުށި**

މުލަކަތޮޅު އަތޮޅު ކައުންސިލުން އިސްނަގައިގެން ، ދިވެހިރާއްޖޭގެ ޒަކާތުހައުސާއި ގުޅިގެން
މ. އަތޮޅުގެ ހުރިހާ ރަށްރަށުގައި އާންމުން ޒަކާތަށް ހޭލުންތެރި ކުރުވަން ކުރާ ދަތުރުގެ
ތެރެއިން މ. މުލަކުގައި ޒަކާތުގެ ހޭލުންތެރިކުރުވުމުގެ ސެޝަން ކުރިއަށް ގެންދެވުނީ 21
އޮގަސްޓް 2024ގައެވެ.

- **މ. ދިއްގަރު**

މުލަކަތޮޅު އަތޮޅު ކައުންސިލުން އިސްނަގައިގެން ، ދިވެހިރާއްޖޭގެ ޒަކާތުހައުސާއި
ގުޅިގެން މ. އަތޮޅުގެ ހުރިހާ ރަށްރަށުގައި އާންމުން ޒަކާތަށް ހޭލުންތެރި ކުރުވަން ކުރާ
ދަތުރުގެ ތެރެއިން މ. މުލަކުގައި ޒަކާތުގެ ހޭލުންތެރިކުރުވުމުގެ ސެޝަން ކުރިއަށް ގެންދެވުނީ
21 އޮގަސްޓް 2024ގައެވެ.

ލޯންތަކާއި، ނުލިބި ހުރި ފައިސާ ހޯދުން

މ. ކޮޅުފުށި ކައުންސިލުން އެކިފަރާތްތަކަށް ދޫކުރެވިފައިވާ ލޯންތަކުގެ ފައިސާ އަނބުރާ ހޯދުމަށްޓަކައި 2024ވަނަ އަހަރު ތެރޭގައި ވަނީ މަސައްކަތްތައް ކުރެވިފައެވެ. މިގޮތުން އެއްވެސް ވަރަކަށް ފައިސާ ނުދައްކާ ފަރާތްތަކުގެ މައްސަލަތައް ޝަރީޢަތަށް ހުށަހެޅުމަށް ނިންމައި، މި މައްސަލަތައް 2024ވަނަ އަހަރުގެ ސްޓްރެޓެޖިކް ޕްލޭނުގައި، ލޯނު ދޫކުރެވިފައިވާ ފަރާތްތަކުން ފައިސާ ހޯދުމަށް ވަނީ ހުށަހަޅާފައެވެ. މ. ކޮޅުފުށި ކައުންސިލުން މި މަސައްކަތް ފުރިހަމަކުރުމަށް، ބައެއް ފަރާތްތަކުން، ޝަރީޢަތުގެ އަމުރުން ބައްލަވާފައިވާ ކުރިން، ކޯޓުން ބޭނުން އަމިއްލައަށް ފައިސާ ދައްކާފައިވާ ފަރާތްތަކަށް ލަފާދީ ކުރިއަށް ގެންގޮސްފައެވެ. މިހާތަނަށް ކުރެވުނު މަސައްކަތުން، ލޯނުގެ ގޮތުގައި ދޫކުރެވުނު އަދަދު މިހާރު ލިބިފައިވާ ފަރާތްތަކުގެ ފައިސާ ހޯދުމުގެ މަސައްކަތްތައް ފާހަގަކުރެވޭވަރަށް ކުރިއަށްގޮސްފައެވެ. އަދި ބޮޑު ލިބިފައި ނުވާ ފައިސާ (ޖުމްލަ ގޮތުގައި އެއްފަހަރާ ފައިސާ) ހޯދުމަށް ކައުންސިލުން މިހާރުވެސް ދަނީ މަސައްކަތްތަކެއް ކުރަމުންނެވެ. މި ފައިސާ އަނބުރާ ލިބުމުގެ ސަބަބުން ކައުންސިލްގެ މާލީ ހާލަތު ރަނގަޅުވެ، މ. ކޮޅުފުށީގެ ކުރިއެރުމަށް އިތުރު ތަރައްޤީގެ މަސްރޫޢުތައް ހިންގުމަށް މަގުފަހިވެގެންދާނެއެވެ. އަދި މިފަދަ މަސައްކަތްތަކުގެ ސަބަބުން ކުރިމަގުގައި ލޯން ދޫކުރުމުގެ ނިޒާމު އިތުރަށް ހަރުދަނާކުރެވިގެންދާނެކަމަށް ފާހަގަކުރެވެއެވެ.

މަސައްކަތުގެ ވެރިޔަކީ ނަފްސާނީ ދުޅަހެޔޮކަން

ދުނިޔޭގެ ނަފްސާނީ ސިއްހަތުގެ ދުވަސް ފާހަގަ ކުރުމުގެ ގޮތުން، މަސައްކަތުގެ ވެރިޔަކީ ނަފްސާނީ ދުޅަހެޔޮކަން "ޗިއަރ އަޕް ބޭކް" ގެ ނަމުގައި 23 އޮކްޓޫބަރ 2024 ގައި މުލަކަތޮޅު ހަކުރު ކައުންސިލްގެ އިދާރާގައި ވަނީ ހަރަކާތެއް ހިންގިފައެވެ. މި ހަރަކާތުގައި ކައުންސިލްގެ ހުރިހާ މުވައްޒަފުން ބައިވެރިވިއެވެ.

ނަފްސާނީ ސިއްހަތުގެ މައުލޫމާތު ދިނުން

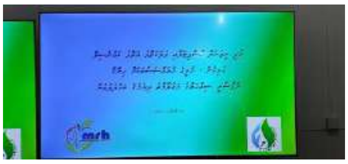

މުލަކު ހޮސްޕިޓަލާއި މި ކައުންސިލާއި ގުޅިގެން، މުލަކުގެ މުވައްސަސާތަކަށް ނަފްސާނީ ސިއްހަތުގެ މައުލޫމާތު ދިނުމުގެ ބައްދަލުވުމެއް 23 ޖެނުއަރީ 2024ގައި ކުރިއަށް ގެންދިޔައެވެ. މި ސެޝަނުގައި ނަފްސާނީ ދުޅަހެޔޮކަމާ ބެހޭގޮތުން މައުލޫމާތު ދެއްވީ މުލަކު ހޮސްޕިޓަލްގެ ކައުންސިލަރ ހޮލިސްޓިކް އެޑިއުކޭޓަރ އަލްފާޟިލާ ސާރާ ޙަސަނެވެ.

ރަށުކައުންސިލްތަކުގެ ބޯޑްމީޓިން ބޭއްވުން

މުލަކަތޮޅު ކައުންސިލުން 2023 ވަނަ އަހަރު ބޯޑްމީޓިން ރިޕޯޓުގައި ތަކުރާރުވާ ފަދަ ކަންކަމާ ގުޅިގެން ގޮތެއް ނިންމުމަށް ފެނިފައިވާތީ، މުލަކަތޮޅު އަތޮޅުކައުންސިލްގެ ބޯޑްމީޓިންގް ބާއްވަން 2024 ނޮވެންބަރ 25 އިން 28 އަށް އަތޮޅުގެ ހުރިހާ ރަށެއްގައި ވަނީ ޖަދުވަލުކޮށްފައެވެ. މިގޮތުން 25 ނޮވެމްބަރު ގައި މ. ނާލާފުށި ކޮޅުފުށި އަދި 26 ނޮވެމްބަރުގައި މ. ވޭވަށް މުލަކު އަދި 27 ނޮވެމްބަރުގައި މ. ރަތްމަންދޫ އާއި މަޑުއްވަރި އަދި ދިއްގަރު އަދި ދަނބިދޫ 28 ނޮވެމްބަރުގައި މ. މުލި ކައުންސިލުގައި ބޯޑްމީޓިން ބާއްވާ ޖައްސާއިރު ކުރެވިފައެވެ.

މ. އަތޮޅު ހެލްތު މެޕް ތައާރަފު ކުރުން

އެންވަޔަރަންމަންޓަލް ޕްރޮޓެކްޝަން އޭޖެންސީ (އީ.ޕީ.އޭ) އާއި މ. އަތޮޅު ކައުންސިލާ ގުޅިގެން، މ. އަތޮޅުގެ ދިރުންތެރިކަމުގެ ހެލްތު މެޕް އެކުލަވާލުމުގެ މަސައްކަތުގެ ބައެއް މަސައްކަތް 2024 އޮކްޓޯބަރ މަހުގެ ތެރޭގައި ފަށާ ކުރިއަށް ގެންދެވިފައެވެ. މި މަސައްކަތް ކުރުމަށްޓަކައި އީ.ޕީ.އޭ ގެ ޓީމެއް މ. އަތޮޅަށް ވަޑައިގެން ހަރަކާތްއެއް ފަށައިދިން މަޢުލޫމާތު، މި އަތޮޅުގެ ބައެއް ރަށްރަށުގެ ދިރުންތެރިކަން ދެނެގަތުމުގެ މަޢުލޫމާތު އެއްކުރެއްވިއެވެ. މިގޮތުން މ. ކޮޅުފުށި، މ. މުލި، ރަތްމަންދޫ، މ. އެސްދޫއަރުގާ، މ.ވޭވަށް، މ. ކާޒުފުރީގެ އިތުރުން، ދޫނި އާއި ފުޅުރަށް ކަމަނާ ރާބާނިފުރުއަން ވަޑައިގެން، މަސައްކަތްތަކަށް ބަލައި ކުރައްވާފައެވެ.

ސަލާމް ސްކަނޑެރިލް ޕޮލިސް ސަބް-ރީޖަން ކޯޑިނޭޓަރގެ ބައްދަލު ކުރެއްވުން

ސަލާމް ސްކަނޑެރިލް ޕޮލިސް ސަބް-ރީޖަން ކޯޑިނޭޓަރ ސްޕެރިންޓެންޑެންޓް އޮފް ޕޮލިސް މުޙައްމަދު ޝަރީފް ، މ. އަތޮޅު ކައުންސިލް އިދާރާގެ އިސް މުވައްޒަފުންނާ ބައްދަލުކުރެއްވިއެވެ. މި ބައްދަލުކުރެއްވުން އޮތީ 17 ޖެނުއަރީ 2025ގައި މުލަކަތޮޅު އަތޮޅު ކައުންސިލް އިދާރާގައެވެ. މި ބައްދަލުކުރެއްވުމުގައި އަތޮޅުގައި މިހާރު ކުރިއަށްދާ ކަންކަމާއި މަޝްވަރާ ކުރެވުނެވެ.

ޒުވާނުންގެ އަހަ ވަޒަންކުރުން

މުލަކަތޮޅު އަތޮޅު ކައުންސިލްގެ އިދާރާއަށް ވިސް ދުވަހު ޒުވާނުންނާ ކުރެއްވި، އަދި މި އިދާރާއަށް ވިސް ދުވަސް ޒުވާނުންނަށް ކުރަށްވުމަށްފަހު ރިޕޯޓަރ ކުރެއްވި މުވައްޒަފު އަބްމަދު ކަމާލުގެ އަހަ ވަޒަން ކުރުމުގެ ގޮތުން 23 ޑިސެމްބަރ 2024 ގައި ވަނީ ބަޔާންއެއް ބާއްވާފައެވެ. އަތޮޅުގައި ބާއްވުނު މި ބަޔާ ތައާރުފުކޮށްދިނީ ކައުންސިލްގެ މުވައްޒަފުންނެވެ. މި ބަޔާނަށް ކައުންސިލް ބަޖެޓުން 10,000.0 (ދިހަހާސް) ރުފިޔާ ހަރަދު ކުރެވިފައެވެ.

އެއްގަމު ލައިސަންސާއި ކަނޑުގެ ލައިސަންސް ދިނުން

އަތޮޅުގެ ރައްޔިތުން ހަމަ އަދުގައި ލައިސަންސް ހޯދުމުގެ ފުރުސަތު ފަހިކުރުމުގެ ގޮތުން އެއްގަމާއި ކަނޑުގެ ލައިސަންސް ޓެސްޓްކޮށް މިއަހަރުވެސް އެއްގަމަށް ވަނީ ދިމުން ގެންގޮސްފައެވެ. އަދި މި ޒުވާނުން ފާހަގަކުރުމުގެ ގޮތުން މި އަހަރު ތެރޭގައި 55 ޖެން ލައިސަންސް ދޫކުރުމަށްޓަކައި ޓެސްޓްކޮށް އެވި މިހާރު މި ވަނީ 5 ތަނުގެ ޓެސްޓް ކުރަން ފުރިހަމަވެފައެވެ.

އާ ޖީން ލައިސަންސް ޓްރެކް

މުލަކަތޮޅު އަތޮޅު ކައުންސިލުން ކުރިން ދޫކުރެވުނު އަދި އެއްގަމު އުނގަނދު ދުއްވުމުގެ ލައިސަންސް ޓެސްޓުގެ ބަދަލުގައި މިހާރު ވަނީ ލައިސަންސް ކާޑު ދޫކުރަންފެށިފައެވެ. އަދި މުލަކަތޮޅުގެ ރަށްތިލަފުށަށް އެއްގަމު އުނގަނދު ދުއްވުމުގެ ލައިސަންސް ޓެސްޓު ހެދުމަށް ޖާގަ ކަނޑައަޅަދިނުމަށް މުލަކަތޮޅު ކައުންސިލުން ލައިސަންސް ޓްރެކެއް މި ވަނީ ތައްޔާރު ކުރެވިފައެވެ. އަދި ތައްޔާރު ކުރި ލައިސަންސް ޓްރެކް ބޭނުންކުރާ ފަރާތްތަކަށް ޖީ ނަގަން 2024ވަނަ އަހަރުގެ ޖެނުއަރީމަހުގެ ތެރޭގައި ވަނީ ފެށިފައެވެ.

ކޮމިއުނިޓީ ސެންޓަރ

ގައިދާ އަޅުގަނޑު މުޅިއަތޮޅު އަދި [illegible] ފުރިހަމަކުރުމުގެ ކޮމިއުނިޓީ ސެންޓަރ ސެންޓަރު [illegible] ކޮމިއުނިޓީ ސެންޓަރ [illegible] ހަދާ އިމާރާތެކެވެ. މި އިމާރާތުގެ މަސައްކަތް ފެށިފައިވަނީ 2023ވަނަ އަހަރުގައެވެ. 2024ވަނަ އަހަރުވެސް މި އިމާރާތު އެޅުމަށް އަތޮޅު ކައުންސިލްގެ ބަޖެޓުން، އިމާރާތްކުރުމުގެ ފައިސާގެ ގޮތުގައި 4,262,173.01 (ހަތަރު މިލިއަން ދުއިސައްތަ ފަސްދޮޅަސް ދެހާސް އެއްސަތޭކަ ހަތްދިހަ ތިން ރުފިޔާ އެއް ލާރި)އާއި އެމްއާރްޑީޖީ ނޯޓިފިކޭޝަން ހަރަދުގެ ގޮތުގައި 35,935.02 (ތިރީސް ފަސްހާސް ނުވަސަތޭކަ ތިރީސް ފަސް ރުފިޔާ ދެ ލާރި) ހަރަދުކުރުމަށް ފައިސާ ވަނީ ލިބިފައެވެ.

08. 2024ވަނަ އަހަރުގެ ނިޔަލަށް ހިންގުމަށް ރޭވިފައިވާ ޕްރޮގްރާމްތަކުގެ ތެރެއިން ކުރިއަށް ގެންދެވިފައިނުވާ ޕްރޮގްރާމްތައް

1	ޕްރޮގްރާމް	ޓްރަސްޓް ފަންޑު މުއާމަލާތް ހިންގާ ޕްރޮގްރާމްތައް އިތުރުކުރުން
	ސަބަބު/ދަލީލު	ޓްރަސްޓް ފަންޑު ހިންގަން ފެށިފައިނުވާތީ
2	ޕްރޮގްރާމް	އިސްލާމީ އުޅުއްވުން ކޯސް ދޫކުރަން ބޭނުންވާ ފަންޑު އުފައްދާ، ކޯސް ދޫކުރާނެ އުޅުއްވުމަށް އެކުލަވާލައި ކޯސް ދޫކުރުން
	ސަބަބު/ދަލީލު	އެފަދަ ކޯސް ދޫކުރާނެ ފަންޑެއް ލިބިފައިނުވާތީ
3	ޕްރޮގްރާމް	ޒަމާނީ ކުރެވޭ ދާއިރާތަކުން ޖެހޭ ފަންވަރަށް ހެއްދުމަށް ކޯސްގެ އަހަރަކު މަދުވެގެން 04 މުވައްޒަފުން ފުރުޞަތު ހޯދައިދިނުން
	ސަބަބު/ދަލީލު	އެ ކަމަށް ބޭނުންވާ ފަންޑު ހަމަޖެއްސުމަށް
4	ޕްރޮގްރާމް	ހެއްދުމަށް ކޯސްގެ އަހަރަކު މަދުވެގެން 02 މުވައްޒަފުން ފުރުޞަތު ހޯދައިދިނުން
	ސަބަބު/ދަލީލު	އެ ކަމަށް ބޭނުންވާ ފަންޑު ހަމަޖެއްސުމަށް
5	ޕްރޮގްރާމް	އަތޮޅުން ޕްރޮޖެކްޓު ގެޓުން ނިޒާމެއް ޤާއިމުކުރުން.
	ސަބަބު/ދަލީލު	މ. އެއަރޕޯޓުގެ ހިންގުމާ ފަށުމުން
6	ޕްރޮގްރާމް	ކޯސްގެ ކައުންސިލްގެއިން އެކި އެކި ޕްރޮޖެކްޓްތަކަށް ފައިސާ ހޯދުމަށް ޕްރޮޕޯޒަލް ހަދަން އެނގޭ ދެ ފަރާތެއް ތަމްރީން ކުރުން

	ސަބަބު/ތަފްޞީލް	2025ވަނަ އަހަރުގެ ފުރަތަމަ ކުއާޓަރގައި ކުރުމަށް މަޑުޖައްސާލާފައި
7	ހަރަކާތް	ދ. އަތޮޅުގެ ހުރިހާ ކުލަބް، ޖަމްޢިއްޔާ ޖަމާޢަތްތަކުގެ ހިންގުން ހަރުދަނާ ކުރުމަށް ފޯރަމެއް ބާއްވުން
	ސަބަބު/ތަފްޞީލް	2025ވަނަ އަހަރުގެ ފުރަތަމަ ކުއާޓަރގައި ކުރުމަށް މަޑުޖައްސާލާފައި
8	ހަރަކާތް	ދ. އަތޮޅުގެ ކުލަބް، ޖަމްޢިއްޔާ ޖަމާޢަތްތަކުން ހިންގާ ހަރަކާތްތަކަށް ފަންޑު ހޯދުމަށް ޕްރޮޖެކްޓް ޕްރޮޕޯޒަލް ހަދަން ދަސްކޮށްދިނުން
	ސަބަބު/ތަފްޞީލް	2025ވަނަ އަހަރުގެ ފުރަތަމަ ކުއާޓަރގައި ކުރުމަށް މަޑުޖައްސާލާފައި
9	ހަރަކާތް	ދ. އަތޮޅުގެ ރިޔާޟަތުގައި ހުރި ވަޒީފާގެ ފުރުޞަތުތަކާއި ދަސްކުރުމަށް ރިޔާޟަތުގެ މުސްތަޤްބަލެއްވާ ބައިވެރިވާނު މަޢުލޫމާތު ދިނުން.
	ސަބަބު/ތަފްޞީލް	2025ވަނަ އަހަރުގެ ފުރަތަމަ ކުއާޓަރގައި ކުރުމަށް މަޑުޖައްސާލާފައި
10	ހަރަކާތް	ދ. އަތޮޅުގެ ހުރިހާ ކައުންސިލްތަކުގައި މުވައްޒަފުންގެ ކަންކަމާއި، ސްކޫލްތަކާއި، އިންވެސްޓަރު ބެލެނިވެރިން ސްޕޯޓްސްފެއަރއެއް ގައިޑްކުރުމަށް ބޭނުންވާ ވަސީލަތްތަކާއި ފުރުޞަތުތައް ދިނުމަށް އެހީތެރިވުން
	ސަބަބު/ތަފްޞީލް	ފަންޑުގެ ދަތިކަން
11	ހަރަކާތް	ދ. އަތޮޅުގެ ހުރިހާ ކުލަބް/ޖަމްޢިއްޔާ/ޖަމާޢަތްތަކުގެ ހިންގުން ހަރުދަނާ ކުރުމަށް ފޯރަމެއް ބާއްވުން
	ސަބަބު/ތަފްޞީލް	2025 ވަނަ އަހަރުގެ ފުރަތަމަ ކުއާޓަރގައި ކުރުމަށް މަޑުޖައްސާލާފައި
12	ހަރަކާތް	ދ. އަތޮޅުގައި ޒުވާނުން މަސްތުވާތަކެތީގެ މައްސަލައިގެ މިންވަރު ދެނެގަތުމަށް ދިރާސާއެއްކުރުން
	ސަބަބު/ތަފްޞީލް	2025ވަނަ އަހަރުގެ ފުރަތަމަ ކުއާޓަރގައި ކުރުމަށް މަޑުޖައްސާލާފައި
13	ހަރަކާތް	ދ. އަތޮޅުގެ ރަށްރަށުގައި ޕިކްނިކް ޓޫރިޒަމް ތަރައްޤީ މަގުން ކިޔަވަން ދަސްކޮށްދޭނެ ކޯސްތަކެއް ހިންގުން
	ސަބަބު/ތަފްޞީލް	އިސްތާދުކު މިނިސްޓްރީއާ މަޝްވަރާކުރުމުގައި މިނިސްޓްރީން ފުރުސަތު ފަހިވަންދެން މަޑުޖައްސާލައި
14	ހަރަކާތް	ދ. އަތޮޅުގައި ޕިކްނިކް ޓޫރިޒަމް ބިޒްނަސް އުފެއްދުމަށް މަސައްކަތްކުރުން
	ސަބަބު/ތަފްޞީލް	އިސްތާދުކު މިނިސްޓްރީއާ މަޝްވަރާކުރުމުގައި މިނިސްޓްރީން ފުރުސަތު ފަހިވަންދެން މަޑުޖައްސާލައި
15	ހަރަކާތް	ދ. އަތޮޅުގައި އިމާމުވެ ނަމާދުކުރުވުން، ހުކުރުޚުތުބާ، ކަތީބުގެ ކަންކަން ކުރާނެ ފަރާތްތައް ތަމްރީނުކުރުން
	ސަބަބު/ތަފްޞީލް	2025ވަނަ އަހަރުގެ ފުރަތަމަ ކުއާޓަރގައި ކުރުމަށް މަޑުޖައްސާލާފައި
16	ހަރަކާތް	ދ. އަތޮޅުގެ ރަށްރަށުގައި ސްޕޯޓްސްކްލަބް ޖަމާޢަތްތަކަށް ދަށުކުރުމަށް ކޯޗިންގ ކޯސްތައް ހިންގުން
	ސަބަބު/ތަފްޞީލް	2025ވަނަ އަހަރުގެ ފުރަތަމަ ކުއާޓަރގައި ކުރުމަށް މަޑުޖައްސާލާފައި
17	ހަރަކާތް	ރެފްރިޖަރޭޝަން އެންޑް އެއަރ ކޮންޑިޝަނިންގ ޓްރެއިނިން މީހުން ތަމްރީނުކުރުމަށް ކޯހެއް ހިންގުން
	ސަބަބު/ތަފްޞީލް	ކައުންސިލުން ފާސްކުރަންދެން މަޑުޖައްސާލައި
18	ހަރަކާތް	ކަނޑު ރަށްރަށުގައި ދިރި އުޅުމުގެ ފަރާތްތަކާއި ހާއްސަ ކުޅިވަރު ކުޅޭނެ ތަންތަން އެ ރަށްރަށުގެ ރަށު ކައުންސިލާ ގުޅިގެން ގާއިމުކުރުން
	ސަބަބު/ތަފްޞީލް	2025ވަނަ އަހަރުގެ ފުރަތަމަ ކުއާޓަރގައި ކުރުމަށް މަޑުޖައްސާލާފައި
19	ހަރަކާތް	ދ. އަތޮޅުގެ ހުރިހާ ރަށްރަށުގެ މަސްޖިދު ތަފާތު ތަރީޙާ ދެނެގަތުމަށް ސާވޭއެއްކޮށް މަޢުލޫމާތު އެއްކުރުން
	ސަބަބު/ތަފްޞީލް	2025ވަނަ އަހަރުގެ ފުރަތަމަ ކުއާޓަރގައި ކުރުމަށް މަޑުޖައްސާލާފައި
20	ހަރަކާތް	ދަރި އުމުރުގެ ފަރާތްތަކަށް އަމާޒުކޮށް ދ. އަތޮޅުގެ ހުރިހާ ރަށްރަށުގައި އާއިލީހަވީރުތަކެއް ބޭއްވުން
	ސަބަބު/ތަފްޞީލް	ހަރަދުކުޑަކުރުމުގެ ސިޔާސަތުގެ ދަށުން ފަހު އަހަރަށް ފަސްކުރެވިފައި
21	ހަރަކާތް	ލީޑަރޝިޕާއި، ހިސާބުތަކުގެ ދާއިރާއިން މީހުން ތަމްރީނުކުރުމަށް ކޯހެއް ހިންގުން
	ސަބަބު/ތަފްޞީލް	ހަރަދުކުޑަކުރުމުގެ ސިޔާސަތުގެ ދަށުން ފަހު އަހަރަށް ފަސްކުރެވިފައި
22	ހަރަކާތް	ވަޑާމުގައި ބިންވަޅު ކަނޑައެޅުމާއި، ސްވިނިއަރު ހަދަން ދަސްކޮށްދިނުމަށް ކޯހެއް ހިންގުން
	ސަބަބު/ތަފްޞީލް	ހަރަދުކުޑަކުރުމުގެ ސިޔާސަތުގެ ދަށުން ފަހު އަހަރަށް ފަސްކުރެވިފައި
23	ހަރަކާތް	ފުރުމާއި، ޕެއިންޓްކުރުމުގެ ދާއިރާއިން މީހުން ތަމްރީނުކުރުމަށް ކޯހެއް ހިންގުން
	ސަބަބު/ތަފްޞީލް	ހަރަދުކުޑަކުރުމުގެ ސިޔާސަތުގެ ދަށުން ފަހު އަހަރަށް ފަސްކުރެވިފައި

24	ހަރަކާތް	ކަރަންޓް ވައިރުކުރުމާއި، ޓެލެކޮމްގައި ހިފާޒަތުގެ އިލެކްޓްރިކް އެސްޓެ އިލެކްޓްރީޝަނުން ތަކެތި މަރާމާތު ކުރުމުގެ ދާއިރާއިން މީހުން ތަމްރީންކުރުމަށް ކޯހެއް ހިންގުން
	ސަބަބު/ދަތިތައް	ހަރަދުކުޑަކުރުމުގެ ސިޔާސަތުގެދަށުން ފަހު އަހަރަށް ފަސްކުރެވިފައި
25	ހަރަކާތް	ޕްރޮސީޖަރ ފޮތް ގައިޑް ކުރާނެ ފަރުމާކޮށް ހެދުން
	ސަބަބު/ދަތިތައް	ފަރުމާކޮށް ހެދުމަށް ސަރުކާރުގައި ދެންނެވިފައި
26	ހަރަކާތް	މ. އަތޮޅުގެ ކައުންސިލްތަކުގެ އިންޓަރނެޓް ވިއުގައިން ގުޅުވާލުމުގެ މަސައްކަތް ފެށުން
	ސަބަބު/ދަތިތައް	2025ވަނަ އަހަރުގެ ފުރަތަމަ ކުއާޓަރުގައި ކުރުމަށް ހަމަޖެއްސާފައި
27	ހަރަކާތް	މ. އަތޮޅު ހުރިހާ ކައުންސިލްތަކުގައި ޑިޖިޓަލް އާލާތް ގެ މަސައްކަތްތަކުކުރުން މުވައްޒަފުން ތަމްރީންކުރުން
	ސަބަބު/ދަތިތައް	2025ވަނަ އަހަރުގެ ފުރަތަމަ ކުއާޓަރުގައި ކުރުމަށް ހަމަޖެއްސާފައި
28	ހަރަކާތް	މ. އަތޮޅުގެ ރަށު ރަށުގައި ޑިޖިޓަލް ލައިބްރަރީ ގާއިމްކުރުމަށް ކަމާގުޅޭ އިދާރާތަކާއި މަޝްވަރާކޮށް ޕްރޮޕޯޒަލް ހުށަހެޅުން
	ސަބަބު/ދަތިތައް	2025ވަނަ އަހަރުގެ ފުރަތަމަ ކުއާޓަރުގައި ކުރުމަށް ހަމަޖެއްސާފައި
29	ހަރަކާތް	ކޮންމެ ރަށްރަށުގައި ދިރި އުމުރުގެ ފަރާތްތަކަށް ހެއްބަ ކަސްރަތު ކުރުވާން ޖިމްތައް އެ ރަށެއްގެ ރަށު ކައުންސިލާ ގުޅިގެން ގާއިމުކުރުން
	ސަބަބު/ދަތިތައް	ހަރަދުކުޑަކުރުމުގެ ސިޔާސަތުގެދަށުން ފަހު އަހަރަށް ފަސްކުރެވިފައި
30	ހަރަކާތް	ކޮންމެ ރަށްރަށުގައި ދިރި އުމުރުގެ ފަރާތްތަކަށް ހެއްބަ ކުޅިވަރު ކުޅޭނެ ތަންތަން އެ ރަށެއްގެ ރަށު ކައުންސިލާ ގުޅިގެން ގާއިމުކުރުން
	ސަބަބު/ދަތިތައް	ހަރަދުކުޑަކުރުމުގެ ސިޔާސަތުގެދަށުން ފަހު އަހަރަށް ފަސްކުރެވިފައި
31	ހަރަކާތް	މ. އަތޮޅު ގެ މީހުން ދިރިއުޅޭ ހުރިހާ ރަށްރަށުގެ ޓެކްނޮލޮޖީއާއި، ކުދި، ކަސްޓަމަރ ފަރާ ތަންތަން ސަޕޯޓް ބެހެއްޓުމަށް އެޕްލިކޭޝަން
	ސަބަބު/ދަތިތައް	2025ވަނަ އަހަރުގެ ފުރަތަމަ ކުއާޓަރުގައި ކުރުމަށް ހަމަޖެއްސާފައި
32	ހަރަކާތް	މ. އަތޮޅު ގެ މީހުން ދިރިއުޅޭ ހުރިހާ ރަށްރަށުގެ ޓެކްނޮލޮޖީއާއި، ކުދި، ކަސްޓަމަރ ފަރާ ތަންތަންނަށް ހިލޭސާބަށް މައިޖާން ތަކެއްގެ ޓޯކަނައި އަދި އެތަންތަނުން އާމްދަނީ ލިބޭފަރާ ތަންތަނަށް ހުޅުވާލަން އެޕްލިކޭޝަން
	ސަބަބު/ދަތިތައް	2025ވަނަ އަހަރުގެ ފުރަތަމަ ކުއާޓަރުގައި ކުރުމަށް ހަމަޖެއްސާފައި
33	ހަރަކާތް	ފާހަގަ ކުރެވޭ ދާއިރާތަކުން ޓްރޭނިންގ ފަންނުވެރިން ގާއިމުކުރަން ކައުންސިލް އަހަރަކު މަދުވެގެން 04 ދުވަހުގެ ފުރުސަތު ހޯދައިދިނުން
	ސަބަބު/ދަތިތައް	އުސޫލު އެކުލަވާލުމަށްފަހު ކުރިއަށް ގެންދިއުމަށް
34	ހަރަކާތް	ކައުންސިލް އެސިސްޓެންޓުންގެ މަސައްކަތް ގުޅިގެން ތަމްރީނުގެ ފާއިދާތަކުން ކައުންސިލް މަދުވެގެން ކައުންސިލް އަހަރަކު މަދުވެގެން 02 ދުވަހުގެ ފުރުސަތު ހޯދައިދިނުން
	ސަބަބު/ދަތިތައް	އުސޫލު އެކުލަވާލުމަށްފަހު ކުރިއަށް ގެންދިއުމަށް
35	ހަރަކާތް	ރަށްރަށުގެ މަގު ބެއްލެވުމާ ސަރުކާރުން ދިއުމާ ބެއްލެވުމާބެހޭ ގުޅުމަށް އެޕްލިކޭޝަން
	ސަބަބު/ދަތިތައް	2025ވަނަ އަހަރުގެ ފުރަތަމަ ކުއާޓަރުގައި ކުރުމަށް ހަމަޖެއްސާފައި
36	ހަރަކާތް	ކައުންސިލްތަކުގެ ވެބްސައިޓް އޮޓޯމޭޓްކުރުން
	ސަބަބު/ދަތިތައް	ފެށިއަހަރުގައި ކުރުމަށް ހަމަޖެއްސާފައި
37	ހަރަކާތް	މ. އަތޮޅު ރަށު ކައުންސިލްތަކުގެ ވަރކްފްލޯ އޮޓޯމޭޓްކުރުން އުސޫލު އެކުލަވާލުން
	ސަބަބު/ދަތިތައް	2025ވަނަ އަހަރުގެ ފުރަތަމަ ކުއާޓަރުގައި ކުރުމަށް ހަމަޖެއްސާފައި
38	ހަރަކާތް	މ. އަތޮޅުގެ ރަށްރަށުން އަމާޒުކޮށްގެން ފައިދާހުރި ކާނާ ކުއްލި، ކަސްރަތުގެ މުހިންމުކަމާއި، ސިއްހީ ޒުވާން ނުރައްކާތެރި އާދަތަކާއި ދުރުހެލިވުމަށް ހޭލުންތެރިކަމުގެ ޕްރޮގްރާމްތަކެއް ހިންގުން

	ސަބަބު/ދަލީލު	ބަޔާންގެ ދަލީލުކާފީނުވި މަސައްކަތް ނުކުރެވި
39	ޝަކުވާ	އުކާރު ކާނާގެ ބަވައްބަކުން ކޮމިޝަނުގެ (ގަސްކާނާ) އުފައްދަން އެރުވުރިން
	ސަބަބު/ދަލީލު	ބަޔާންގެ ދަލީލުކާފީނުވި މަސައްކަތް ނުކުރެވި
40	ޝަކުވާ	މ. އަތޮޅު ކައުންސިލްއިއް، ރަށު ކައުންސިލްތަކުގެ ޚާއްޞަ އިތުރުކުރުމަށް ކުރެވިދާން ކަންކަން ދެނެގަތުމަށް ފަސް މާލިމުންތެރިކަމާ ދިޔަސާސީ މުއައްސަސާތަކުން
	ސަބަބު/ދަލީލު	ބަޔާންގެ ދަލީލުކާފީނުވި ފެންނަހަރުގައި ކުރުމަށް މަޢުލޫމާތު ސާފުވެފައި
41	ޝަކުވާ	މ. އަތޮޅުގެ ކައުންސިލްތަކުގެ ސުލޫކީ ބަޔަކުބޭން ބެހިގުނުރު އަކުން ވުރާރުން
	ސަބަބު/ދަލީލު	ބަޔާންގެ ދަލީލުކާފީނުވި ފެންނަހަރުގައި ކުރުމަށް މަޢުލޫމާތު ސާފުވެފައި
42	ޝަކުވާ	މ. އަތޮޅުގެ ހުރިހާ ކައުންސިލްތަކުގައި ޖީބީވީ އާކައިވް ގައިމުކުރުމުގެ މަސައްކަތް ފުރިހަމަކުރުން
	ސަބަބު/ދަލީލު	ބަޔާންގެ ދަލީލުކާފީނުވި ފެންނަހަރުގައި ކުރުމަށް މަޢުލޫމާތު ސާފުވެފައި
43	ޝަކުވާ	މ. އަތޮޅު ކައުންސިލުން ބަޔާނުމުން ހުރަހަށް ހިއްލާ ތަކަށް އިޖްތިމާޢީ ބަޔާނުމުންނަށް އަނގަމުން ގެންދިއުން
	ސަބަބު/ދަލީލު	ބަޔާންގެ ދަލީލުކާފީނުވި ފެންނަހަރުގައި ކުރުމަށް މަޢުލޫމާތު ސާފުވެފައި
44	ޝަކުވާ	މ. އަތޮޅުގެ ހުރިހާ ރަށްރަށުގެ މަޑުސަވި ތަރައްޤީ ތަރިކަ ދެނެގަތުމަށް ސާވޭއެއް ކޮށް މައުލޫމާތު އެއްކުރުން
	ސަބަބު/ދަލީލު	ބަޔާންގެ ދަލީލުކާފީނުވި ފެންނަހަރުގައި ކުރުމަށް މަޢުލޫމާތު ސާފުވެފައި
45	ޝަކުވާ	މ. އަތޮޅުގެ ރަށްރަށުގައި ކުނިކުނި ޑްރެއިނޭޖް ތަޖުރިބާ މަގަށް ކުރަނީ ބަލަހައްޓާ ލާޒިމުކުރުން ކުރިމަތިލައި ހިންގުން
	ސަބަބު/ދަލީލު	ބަޔާންގެ ދަލީލުކާފީނުވި ފެންނަހަރުގައި ކުރުމަށް މަޢުލޫމާތު ސާފުވެފައި
46	ޝަކުވާ	މ. އަތޮޅުގެ ރަށްރަށުން އައްޑޫތެރޭގެން ފެއިދާ ހުރިހާ ކުއްލި، ކަސްރަތުގެ މުޤާބިލުކުރުމާއި، ސިވިލް ގޮތުން ނުރައްކާގެ އާދައިގެ ދުރުހިފުމުގެ ކޮންސެޕްޓަކުގެ ޕްރޮގްރާމެއް ހިންގުން
	ސަބަބު/ދަލީލު	ބަޔާންގެ ދަލީލުކާފީނުވި ފެންނަހަރުގައި ކުރުމަށް މަޢުލޫމާތު ސާފުވެފައި
47	ޝަކުވާ	މ. އަތޮޅުގެ ރަށްރަށުގައި، ޗީފުރާއި، ފޯރަމާއި، މަދިރިފަރު ބަލިފަތުރާ ބާވަތްތަކާއި މަދުކުރުމަށް ޕްރޮގްރާމެއް ހިންގުން
	ސަބަބު/ދަލީލު	ބަޔާންގެ ދަލީލުކާފީނުވި ފެންނަހަރުގައި ކުރުމަށް މަޢުލޫމާތު ސާފުވެފައި
48	ޝަކުވާ	މ. އަތޮޅު ގެ މުހިން ދިރިއުޅޭ ހުރިހާ ރަށްރަށުގެ ގޮނޑުދޮށްތަކާއި، ކުޅި، ކަނޑޫފު ފަޅު ތަރުތީބަކަށް ހިމާޔަތް މަޑުކުރަން ތަރައްޤީކޮށް ގޮއްޗެއް އަދި އެތަނުތަކުން އާމްދަނީ ލިބޭފަދަ ތަރުތީބަކަށް ހިފެހެއްޓުމާއި ފަރުމާކުރުން
	ސަބަބު/ދަލީލު	ބަޔާންގެ ދަލީލުކާފީނުވި ފެންނަހަރުގައި ކުރުމަށް މަޢުލޫމާތު ސާފުވެފައި
49	ޝަކުވާ	ގައިޑް އިންސްޓިޓިއުޝަން ތަމްރީނުކުރުން
	ސަބަބު/ދަލީލު	ބަޔާންގެ ދަލީލުކާފީނުވި ފެންނަހަރުގައި ކުރުމަށް މަޢުލޫމާތު ސާފުވެފައި
50	ޝަކުވާ	މ. އަތޮޅުގައި މަހުން އުފައްދާ ބާވަތްތައް އުފެއްދުމާބެހޭ ތަމްރީން ޕްރޮގްރާމެއް ހިންގުން
	ސަބަބު/ދަލީލު	ބަޔާންގެ ދަލީލުކާފީނުވި ފެންނަހަރުގައި ކުރުމަށް މަޢުލޫމާތު ސާފުވެފައި
51	ޝަކުވާ	ރޯދަފިނިޖަހާސަން އެންމެ ގޮތަކީ ކޮންމެ ސަރަހައްދެއް ދާއިރާއިން މީހުން ތަމްރީނުކުރުމުގެ ކޯހެއް ހިންގުން
	ސަބަބު/ދަލީލު	ބަޔާންގެ ދަލީލުކާފީނުވި ފެންނަހަރުގައި ކުރުމަށް މަޢުލޫމާތު ސާފުވެފައި
52	ޝަކުވާ	ލިބާހުޒުވާނުންނާއި، ޚާއްޞަކުރުގެ ދާއިރާއިން މީހުން ތަމްރީނުކުރުމުގެ ކޯހެއް ހިންގުން
	ސަބަބު/ދަލީލު	ބަޔާންގެ ދަލީލުކާފީނުވި ފެންނަހަރުގައި ކުރުމަށް މަޢުލޫމާތު ސާފުވެފައި
53	ޝަކުވާ	ތަކެތި ގައި ބިންގަނޑު ކަނޑާނުވުމާއި، ސްޕީޑުބޯޓު ހަދަން ދަސްކޮށް ދިނުމަށް ކޯހެއް ހިންގުން
	ސަބަބު/ދަލީލު	ބަޔާންގެ ދަލީލުކާފީނުވި ފެންނަހަރުގައި ކުރުމަށް މަޢުލޫމާތު ސާފުވެފައި
54	ޝަކުވާ	ފޮނުވުމާއި، ޖީޕީއެސް ކުރުމުގެ ދާއިރާއިން މީހުން ތަމްރީނުކުރުމުގެ ކޯހެއް ހިންގުން
	ސަބަބު/ދަލީލު	ބަޔާންގެ ދަލީލުކާފީނުވި ފެންނަހަރުގައި ކުރުމަށް މަޢުލޫމާތު ސާފުވެފައި

55	ހަރަކާތް	ކަރަންޓް ވައިރުކުރުމާއި، ގޯތިތެރޭގައި ހިފާ ގެންގުޅޭ އިލެކްޓްރިކް އަށްޗާ އިލެކްޓްރޯނިކް ތަކެތި މަރާމާތު ކުރުމުގެ ދާއިރާއިން މީހުން ތަމްރީންކުރުމަށް ކޯހެއް ހިންގުން
	ސަބަބު/ދަތިތައް	ބަޖެޓުގެ ދަތިކަމާހުރެ ފޯރުއަރަހަރުގައި ކުރުން މަޖުބޫރުވެވިފައި
56	ހަރަކާތް	މ. އަތޮޅުގެ ރަށު ކައުންސިލްތަކުން ބޭ ހިނގުމެއްގައި ސްކޫލް (ޑިޖިޓަލައިޒް) ކުރުމާބެހޭ ގޮތުން ޕްރޮޖެކްޓް ޕްރޮޕޯސަލްއެއް އެކުލަވާލާ ކުމާބެހޭ އިދާރާތަކަށް ފޮނުވި އަދި މާލޭ އޮފީހަކުން ހުށަހެޅުން
	ސަބަބު/ދަތިތައް	ބަޖެޓުގެ ދަތިކަމާހުރެ ފޯރުއަރަހަރުގައި ކުރުން މަޖުބޫރުވެވިފައި
57	ހަރަކާތް	މ. އަތޮޅުގެ ރަށު ރަށުގައި ނަރުހާގާހަ ގެއިމުކުރުން
	ސަބަބު/ދަތިތައް	ބަޖެޓުގެ ދަތިކަމާހުރެ ފޯރުއަރަހަރުގައި ކުރުން މަޖުބޫރުވެވިފައި
58	ހަރަކާތް	މ. އަތޮޅުގެ ރަށު ރަށުގައި ގެއިމުކުރާ ނަރުހާގާހަ ތަކެއްގައި ރައްޓެހިވާ ހުރި ފާހަގަ ބާވަތްތަކުގެ ގަސްގަހާގެހި ގޮވާރަށްތަކާއި، ދަނޑުވެރިކަން ތަރައްޤީކުރުމަށް މުއައްސަސާތަކާ ގުޅިގެން ބާޒާރުކުރުން
	ސަބަބު/ދަތިތައް	ބަޖެޓުގެ ދަތިކަމާހުރެ ފޯރުއަރަހަރުގައި ކުރުން މަޖުބޫރުވެވިފައި
59	ހަރަކާތް	މ. އަތޮޅުގެ ރަށު ރަށުގައި ގެއިމުކުރާ ނަރުހާގާހަ ތަކެއްގައި ރައްޓެހިވާ ބާޒާރުކުރުމަށް ބޭނުންކުރާ ދަނޑުވެރިކަމުގެ އާލާތްތަށް ދިނުން
	ސަބަބު/ދަތިތައް	ބަޖެޓުގެ ދަތިކަމާހުރެ ފޯރުއަރަހަރުގައި ކުރުން މަޖުބޫރުވެވިފައި
60	ހަރަކާތް	މ. އަތޮޅުގެ ހުރިހާ ރަށެއްގައި ގެދޮރު އުފެއްދުމުގެ ދާއިރާގައި ޒުވާނުންނަށް ޓްރެއިނިންގ ދިނުމަށް އަރުވާލެވި ކުރުމަށް ކޯސްތަކެއް ހިންގުމަށް ހަރަކާތްތަކެއް ރާވައިގެން ތަނފީޛުކުރުން
	ސަބަބު/ދަތިތައް	ބަޖެޓުގެ ދަތިކަމާހުރެ ފޯރުއަރަހަރުގައި ކުރުން މަޖުބޫރުވެވިފައި
61	ހަރަކާތް	އަތޮޅުގެ ދަރިން ގޮއްސި، އިޖްތިމާޢީ، އަދަބީ ރޫހު އާލާކުރުމަށް ޓާސްކްފޯސް އުފެއްދުމާއި ހަމަޖެހި އަތޮޅުގެ ދުވަހުގެ ފުރުޞަތު ހޯދައިދިނުން
	ސަބަބު/ދަތިތައް	ބަޖެޓުގެ ދަތިކަމާހުރެ ފޯރުއަރަހަރުގައި ކުރުން މަޖުބޫރުވެވިފައި

09. ކައުންސިލުން އާމްދަނީ ހޯދުމަށް ހިންގާ ހަރަކާތްތަކާއި މަޢުލޫމާތު

- އިމާރާތް ކުއްޔަށް ދޫކުރުން.

1- "އަތޮޅުވެހި" އިމާރާތް 1،2 މަހަށް 25000.00 ރުފިޔާއަށް މުޅި ޓޫރިސްޓް ސާޓިފިކެޓް ހިންގުމަށް މޮޑެލްވާން ޓޫރިސް ސަރވިސްއަށް ކުއްޔަށް ދޫކުރެވިފައި.

2- "އަތޮޅުކޮށި" އިމާރާތް (2 ކޮޓަރި،ސިޓިންގރޫމް، ކާގެ ބަދިގެ) ހިމެނޭގޮތަށް މުޅި ރިޒަރވޭޝަން ހޯލްޑިންގްސްގެ ޑޮކްޓަރ މުރާޖަޢާ ދަރުމަ ފިހާރަ ހިންގުމަށް 7000.00 ރުފިޔާއަށް ކުއްޔަށް ދޫކުރެވިފައި.

3- އަތޮޅު ސްކޫލް ހައުސްގެ ކޮޓަރިތައް އަދި އަތޮޅު ސްކޫލް ހައުސްގައި ކޮޓަރިއަކަށް ބޭނުންކުރާ އެކި އެހެނިހެން އެކި ފަރާތްތަކަށް ކުއްޔަށްދީގެން އާމްދަނީ ލިބެނުވ.

4- މި ކައުންސިލްގެ "ފަހި މާރުކޭޓް" އެކުއެކު ޖެނެރަލްސްޓޯރުއެއް ޗައިސާއިތު ބައިވެރިކަމާ ކުއްޔަށްދީގެން އާމްދަނީ ލިބިފައިވެއެވެ.

5- "ފެހިފާން ސަރާ" އަޑި މ. މުލީ ރީޖަނަލް ހޮސްޕިޓަލްގައި އެޑްމިޓް ކުރާ ބަލިމީހުންގެ އަރިޔެރިންނަން ރައްކާތެރިކަމާއެކު ފަސޭހައިން މުޅިގައި ތިބެވުމުގެ ފުރުސަތު ދިނުމަށް ހުންނަ ތަނެއްކަމުގައި ވިޔަސް، 3 ދުވަހަށްވުރެ ފުދު އިމުކަން ތިބޭކަމުގައި ވާނަމަ ދުވާލަކަށް 100 (ސަތޭކަ) ރުފިޔާގެމަގުން ކުލި ނަގައެވެ.

- **ބޭންކުން ހިއްސާވުމުން**

މޯލްޑިވްސް އިސްލާމިކް ބޭންކުން ހިންގާ "ހިއްސާ ވިއްކުމުގެ ޕްރޮގްރާމް"ގެ ދަށުން އެ ބޭންކުން 7500 (ހަތްހާސް ފަސްސަތޭކަ) ހިއްސާ ގަންނަވައިފައެވެ. އަދި ބޭންކް އޮފް މޯލްޑިވްސްއިން "މ. އަތޮޅު ކައުންސިލް"ގެ ނަމުގައި 1090 (އެއްހާސް ނުވަދިހަ) ހިއްސާ ގަންނަވައިފައެވެ.

- **މ. އަތޮޅު ފިހާރައިން ލިބޭ ކުލި**

މާލޭގައި ހުންނަ މ. އަތޮޅު ފިހާރައިގެ ކުލީގެ ދަށުބައިކުރަ އެއްބައި ސަރުކާރުން ދެއްވަމުން ގެންދަވައެވެ. ނަމަވެސް 2019ގެ ފަހުން މި އިދާރާއަށް އެއްވެސް ފައިސާއެއް ލިބިފައެއްނުވެއެވެ.

- **މަޖީދީ ވާންފާ ކުލިދައްކަމުން ކޮންގެން ލިބޭ ނަފާ**

ސަރުކާރުގެ ބައެއް އިދާރާތަކަށް ކުލި ދައްކަމުން ގެންދަވާތީގެން، މަޖީދީ ވާންކުން އާމްދަނީގެ ބޮޑުބައި މ. އަތޮޅު ކައުންސިލަށް ފައިސާ ލިބެއެވެ.

- **ފޮޓޯކޮޕީން**

މ. އަތޮޅުގައި ރަނގަޅު ފެންވަރަކަށް ފޮޓޯކޮޕީ ހަދައިދޭނެ އެއްވެސް ފަރާތެއް ނެތުމުން ރައްޔިތުންނަށް ދިމާވާ ދަތިތަށް ހައްލުކުރުމަށް ގެއިމުކުރި ފޮޓޯ ސްޓޭޝަނުން ކައުންސިލަށް އެކަށީގެންވާ އާމްދަނީއެއް ލިބެއެވެ.

- **މީރާ ސާފު ކުރުން**

މި އިދާރާގެ އިމާރާތުން ބައެއްގައި ހިންގަމުންދާ މީރާގެ ސާފުކުރުމުގެ މަސައްކަތް ކޮންޓްރެކްޓް އުސޫލުން މި އިދާރާގެ މުވައްޒަފުން ކުރަމުންދާތީ ، އެ މަސައްކަތުންވެސް ކައުންސިލަށް އާމްދަނީ ލިބެމުން ދެއެވެ.

- **ލައިސަންސް ފީ**

މުޤައްރަރުގެ ރައްޔިތުންނަށް އެއްގޮތަށް ދުއްވުމުގެ ލައިސަންސް ހޯދުމަށް ފަސޭހަ ކުރުމަށް ހިންގާ މުޤައްރަރު ކައުންސިލުގެ ޚިދުމަތް ދޭ ލައިސަންސް ޕޮއިންޓް ބޭންކަށް ޖަމާކުރެވޭ ނަފާއިން 2024ވަނަ އަހަރުގެ ޖެނުއަރީ ... ގެ ކުރިއަށް ލިބިފައެވެ.

10. ކައުންސިލްގެ 2024ވަނަ އަހަރުގެ މާލީ ހިސާބުތައް

10.1 ދައުލަތުންދޭ ބަޖެޓް ގްރާންޓް (J-GOM) ފަންޑުގެ ބަޖެޓު ރިޕޯޓް

ބަޖެޓުގެ ތަފްސީލު	2024ވަނަ އަހަރަށް ލިބުނު ބަޖެޓު	2024ގެ ނިޔަލަށް ހިނގި ޚަރަދު	2024ގެ ނިޔަލަށް ބަޖެޓު ބާކީ
ރިކަރަންޓް ޚަރަދުގެ ޖުމްލަ	9,411,567.00	6,887,585.88	**2,523,981.12**
ކެޕިޓަލް ޚަރަދުގެ ޖުމްލަ	580,610.00	281,737.72	**298,872.28**
ކައުންސިލްގެ މާލިއްޔަތުން ހިންގާ ޕްރޮގްރާމްތަކުގެ ޖުމްލަ ޚަރަދު	17,200,000.00	11,556,963.34	**5,643,036.66**
ޖުމްލަ	**27,192,177.00**	**18,726,286.94**	**8,465,890.06**
ރިކަރަންޓް ޚަރަދު			
މުވައްޒަފުންނަށް ހިނގާ ޚަރަދު	6,811,706.00	5,146,617.81	**1,665,088.19**
ޕެންޝަނާއި، މުސްކުޅިކުރައްވާ މުވައްޒަފުންނާއި އަދި ވަކި ޚިދުމަތަކަށް ނޫން ގޮތުން ދޭ ފައިސާ	260,156.40	205,459.76	**54,696.64**
ދަތުރުފަތުރު ކުރުމުގެ ޚަރަދު	371650.00	104,945.48	**266,704.52**
އޮފީސް ހިންގުމުގެ ބޭނުމަށް ގަތް ތަކެތީގެ އަގު	547,200.00	450,664.86	**96,535.14**
އޮފީސް ހިންގުމަށް ބޭނުންވާ ޚިދުމަތްތަކުގެ ޚަރަދު	893,814.00	657,045.04	**236,768.96**
ތަމްރީން ކުރުމަށް ކުރާ ޚަރަދު	120,000.00	67,295.00	**52,705.00**
މަރާމާތު ކުރުމާއި ބެލެހެއްޓުމުގެ ޚަރަދު	404,040.60	252,670.93	**151,369.67**
ސަރުކާރުންދޭ އެހީ، އިޝްތިރާކާއި އަދި ސަބްސިޑީ	3,000.00	2,887.00	**113.00**
ޖުމްލަ	**9,411,567.00**	**6,887,585.88**	**2,523,981.12**
ކެޕިޓަލް ޚަރަދު			
އޮފީސް ހިންގުމަށް ބޭނުންވާ ހަރުމުދާ ގަތުމަށް ކުރާ ޚަރަދު	522,160.00	281,737.72	**240,422.28**
އުޅަނދުފަހަރު ގަތުމަށް ކުރާ ޚަރަދު	58,450.00	00.00	**58,450.00**
ޖުމްލަ	**580,610.00**	**281,737.72**	**298,872.28**

10.2 ކައުންސިލްގެ އާމްދަނީ ފަންޑުގެ (J-LCL) ބަޖެޓް ރިޕޯޓް

ބަޖެޓުގެ ތަފްޞީލް	2024ވަނަ އަހަރަށް ފާސްކުރި ބަޖެޓް	2024ގެ ނިޔަލަށް ހިނގި ޚަރަދު	2024ގެ ނިޔަލަށް ބަޖެޓް
	ބަޖެޓް	ޚަރަދު	ބާކީ
ރިކަރަންޓް ޚަރަދުގެ ޖުމްލަ	7,857,900.00	3,934,580.24	**3,923,319.76**
ކެޕިޓަލް ޚަރަދުގެ ޖުމްލަ	9,342,100.00	7,622,383.10	**1,719,716.90**
ކައުންސިލްގެ މާލިއްޔަތުން ހިންގާ ޕްރޮޖެކްޓްތަކުގެ ޖުމްލަ ޚަރަދު	00.00	00.00	**00.00**
ޖުމްލަ	**17,200,000.00**	**11,556,963.34**	**5,643,036.66**
<u>ރިކަރަންޓް ޚަރަދު</u>			
މުވައްޒަފުންނަށް ހިނގާ ޚަރަދު	00.00	00.00	**00.00**
ޕެންޝަނާއި، މުސްކުޅިކުރުމާ މުވައްޒަފުންނާއި އަދި ވަކި ޚިދުމަތަކަށް ދެމުން ދާ ފައިސާ	00.00	00.00	**00.00**
ދަތުރުފަތުރު ކުރުމުގެ ޚަރަދު	1,736,500.00	784,732.05	**951,767.95**
އޮފީސް ހިންގުމުގެ ބޭނުމަށް ގަންނަ ތަކެތީގެ އަގު	1,022,880.00	97,567.26	**925,312.74**
އޮފީސް ހިންގުމަށް ބޭނުންވާ ޚިދުމަތުގެ ޚަރަދު	2,027,270.00	946,780.89	**1,080,489.11**
ތަމްރީން ކުރުމަށް ކުރާ ޚަރަދު	401,600.00	40,601.00	**360,999.00**
މަރާމާތު ކުރުމާއި ބެލެހެއްޓުމުގެ ޚަރަދު	487,650.00	281,191.88	**206,458.12**
ސަރުކާރުންދޭ އެހީ، އިޝްތިރާކާއި އަދި ސަބްސިޑީ	2,182,000.00	1,783,707.16	**398,292.84**
ޖުމްލަ	**7,857,900.00**	**3,934,580.24**	**3,923,319.76**
<u>ކެޕިޓަލް ޚަރަދު</u>			
ޕަބްލިކް ސެކްޓަރ އިންވެސްޓްމަންޓް ޕްރޮގްރާމް	5,403,600.00	4,652,929.94	**750,670.06**
އޮފީސް ހިންގުމަށް ބޭނުންވާ ހަރުމުދާ ގަތުމަށް ކުރާ ޚަރަދު	763,500.00	156,636.86	**606,863.14**
އުޅަނދުފަހަރު ގަތުމަށް ކުރާ ޚަރަދު	3,175,000.00	2,812,816.30	**362,183.70**
ޖުމްލަ	**9,342,100.00**	**7,622,383.10**	**1,719,716.90**

10.3 ޓޭންޝަން ފަންޑުގެ (L-CDF) ބަޖެޓް ރިޕޯޓް

ބަޖެޓުގެ ތަފްޞީލު	2024ވަނަ އަހަރަށް ލިބުނު	2024ގެ ނިޔަލަށް ހިނގި	2024ގެ ނިޔަލަށް ބަޖެޓް
	ބަޖެޓް	ޚަރަދު	ބާކީ
ރިކަރަންޓް ޚަރަދުގެ ޖުމްލަ	00.00	00.00	**00.00**
ކެޕިޓަލް ޚަރަދުގެ ޖުމްލަ	2,621,400.00	00.00	**2,621,400.00**
ކައުންސިލްގެ މާލިއްޔަތުން ހިންގާ ޕްރޮޖެކްޓްތަކުގެ ޖުމްލަ ޚަރަދު	00.00	00.00	**00.00**
ޖުމްލަ	**2,621,400.00**	**00.00**	**2,621,400.00**
ރިކަރަންޓް ޚަރަދު			
މުވައްޒަފުންނަށް ހިނގާ ޚަރަދު	00.00	00.00	**00.00**
ޕެންޝަނާއި، މުސްތަޤުބަލަށްޓަކާ މުވައްޒަފުންނާއި އަދި ވަކި ޚިދުމަތަކަށް ނޫން ގޮތުން ދޭ ފައިސާ	00.00	00.00	**00.00**
ދަތުރުފަތުރު ކުރުމުގެ ޚަރަދު	00.00	00.00	**00.00**
އޮފީސް ހިންގުމުގެ ބޭނުމަށް ހޯދާ ތަކެތީގެ އަގު	00.00	00.00	**00.00**
އޮފީސް ހިންގުމަށް ބޭނުންވާ ޚިދުމަތުގެ ޚަރަދު	00.00	00.00	**00.00**
ތަމްރީން ކުރުމަށް ކުރާ ޚަރަދު	00..0	00.00	**00.00**
މަރާމާތު ކުރުމާއި ބެލެހެއްޓުމުގެ ޚަރަދު	00.00	00.00	**00.00**
ސަރުކާރުން ދޭ، އިސްތިރާކާއި އަދި ސަބްސިޑީ	00.00	00.00	**00.00**
ޖުމްލަ	**00.00**	**00.00**	**00.00**
ކެޕިޓަލް ޚަރަދު			
ޕަބްލިކް ސެކްޓަރ އިންވެސްޓްމަންޓް ޕްރޮގްރާމް	2,621,400.00	00.00	**2,621,400.00**
އޮފީސް ހިންގުމަށް ބޭނުންވާ ހަރުމުދާ ހޯދުމަށް ކުރާ ޚަރަދު	00.00	00.00	**00.00**
އުޅަނދުފަހަރު ހޯދުމަށް ކުރާ ޚަރަދު	00.00	00.00	**00.00**
ޖުމްލަ	**2,621,400.00**	**0.00**	**2,621,400.00**

11. 2024ވަނަ އަހަރުގެ ކައުންސިލްގެ ބައްދަލުވުންތައް

- ޤާނޫނުން ލާޒިމް ކުރާ ބައްދަލުވުމުގެ އަދަދު: 12
- ކައުންސިލުން ބާއްވަން މަސައްކަތްކުރި ބައްދަލުވުމުގެ އަދަދު: 20
- ކައުންސިލުން ބާއްވައިފައިވާ ބައްދަލުވުންތަކުގެ އަދަދު: 18

ކައުންސިލްގެ ނިންމުންތައް	ޖުމްލަ އެޖެންޑާ	ނަންބަރު ބައްދަލުވުމުގެ
1. 2023ވަނަ އަހަރު އެހީ އަށް އެދި ހުށަހަޅާފައިވާ ޖަމްޢިއްޔާ ތަކުގެ ތެރެއިން އެހީ ދިނުމަށް ފާސްކޮށްފައިވާ އުސޫލުގެ ތެރެއިން ޝަރުތު ހަމަވާ ޖަމްޢިއްޔާއަކަށް 30,000.00ރ (ތިރީސް ހާސް) ރުފިޔާ ދިނުމަށާއި 2024ވަނަ އަހަރު ކޮންމެ ރަށަކުން ޝަރުތު ހަމަވާ، 1 ޖަމްޢިއްޔާއަކަށް 35,000.00ރ (ތިރީސް ފަސް ހާސް) ރުފިޔާ ދޭން ނިންމުނެވެ. 2. 2024ވަނަ އަހަރުގެ މަސައްކަތު ތާވަލު ރިވިއު ކުރުން ފާސްކޮށް، 2024 ޖަނަވަރީ 8ވާ ހޯމަ ދުވަހު މ. އަތޮޅު ކައުންސިލްގެ އިދާރާގެ ޖަލްސާ ކުރާ ހޯލުގައި ބާއްވާ ބައްދަލުވުމުގައި މަސައްކަތު ތާވަލާގުޅޭ ގޮތުން މަޝްވަރާކޮށް ފާސްކުރުމަށް ނިންމުނެވެ. 3. 2024ވަނަ އަހަރުގެ ބަޖެޓުގެ މަޝްވަރާ ކުރުން ފާސްކޮށް، 2024 ޖަނަވަރީ 8ވާ ހޯމަ ދުވަހު މ. އަތޮޅު ކައުންސިލްގެ އިދާރާގެ ޖަލްސާ ކުރާ ހޯލުގައި، ބާއްވާ ބައްދަލުވުމުގެ ތާވަލު ކުރުން ނިންމުނެވެ. އަދި އެ ބައްދަލުވުމުގައި ބަޖެޓާގުޅޭ ގޮތުން މަޝްވަރާކޮށް ފާސްކުރުމަށް ނިންމުނެވެ. 4. މ. އަތޮޅުކައުންސިލްގެ ހަތަރުވަނަ ދައުރުގެ 58ވަނަ އާދައިގެ ބައްދަލުވުމުގެ ޔައުމިއްޔާ ފާސްކުރުމަށް ނިންމުނެވެ.	7	ދައުރު 4 – ބައްދަލުވުން 59
1. 2024ވަނަ އަހަރުގެ މަސައްކަތު ތާވަލުގައި ހިމަނާފައިވާ ޕްރޮގްރާމްތަކުން، ބަޖެޓުން އިތުރުކުރުމަށް ހުށަހެޅުމާއި އިސްލާހުތަކާ އެކު ފާސްކުރުމަށް ނިންމުނެވެ. 2. އަތޮޅު ކައުންސިލް މެމްބަރުން ހުށަހެޅުމާއި އިސްލާހުތަކާއެކު މުޅި ޖުމްލަ ބަޖެޓް ބަދަލު ނާންނަ ގޮތަށް، ބަޖެޓް ގެންދާ ގޮތުގައި 9,992,177.00 (ނުވަ މިލިއަން ނުވަ ސަތޭކަ ނުވަދިހަ ދެހާސް އެއްސަތޭކަ ހަތްދިހަ ހަތެއް) ރުފިޔާއާއި، މ. އަތޮޅު ކައުންސިލްގެ އާމްދަނީއިން ހަރަދު ކުރުމަށް ކަނޑައަޅާފައިވާ އެކިއެކި ޕްރޮގްރާމްތަކަށް 17,200,000.00(ސަތާރަ މިލިއަން ދުއިސައްތަ ހާސް) ރުފިޔާއާއި، ޑޮނޭޝަނުގެ ގޮތުގައި މ. އަތޮޅު ކައުންސިލަށް ލިބިފައިވާ، 2,621,400.00 (ދެމިލިއަން ހަސަތޭކަ އެކާވީސް ހާސް ހަތަރު ސަތޭކަ) ރުފިޔާއާއި އެކުލެވޭ: 29,813,577.00 (ނަވާވީސް މިލިއަން އަށްސަތޭކަ ތޭރަހާސް ފަސްސަތޭކަ ހަތްދިހަ ހަތެއް)ރުފިޔާ، މުލަކަތޮޅު އަތޮޅު ކައުންސިލްގެ 2024ވަނަ އަހަރުގެ ބަޖެޓުގެ ގޮތުގައި ކަނޑައަޅާ، ފާސްކުރުމަށް ނިންމުނެވެ.	6	ދައުރު 4 – ބައްދަލުވުން 60

		3. މ. އަތޮޅު ކައުންސިލް ރައީސް (މުޙައްމަދު ނިޒާމް) އަހަރީ ޗުއްޓީއަށް އެދިވަޑައިގަތުމާއި، 14 ޖަނަވަރީ 2024 އިން 18 ޖަނަވަރީ 2024 އަށް 5 ދުވަހުގެ ޗުއްޓީ އެއް ދިނުމަށް ފާސްކޮށް ނިންމުނެވެ. 4. މ. އަތޮޅުކައުންސިލްގެ ހަތަރުވަނަ ދައުރުގެ 59 ވަނަ އާއްމު ބައްދަލުވުމުގެ ޔައުމިއްޔާ ފާސްކުރުމަށް ނިންމުނެވެ.
ދައުރު 4 – ބައްދަލުވުން 61	3	10:00 ވަރުން ޖަލްސާއަށް ހާޒިރުވެ ވަޑައިގެންނެވި 2 މެންބަރު ކަމަނާއާއި، ރިޔާސަތުން އެކަން ފާހަގަކުރައްވައި އިތުރު ބާރުވަރުން ޖަލްސާއަށް ހާޒިރުވުމަށް ވަގުތުދެވުނުކަން މަޖޯރިޓީއަށް ވާސިލްނުވެ 10:15 ވަރުން އިތުރު މެންބަރަކު ހާޒިރުވެވަޑައިނުގަތުމުން، ކައުންސިލް ޤަވާޢިދުގެ ސަބަބުން އެކަން ދުވަހަކަށް ޖަލްސާ އެޖެންޑާ ކުރިއަށްނުގެންދެވި މުލްތަވީ ޖަލްސާ ނިންމާލެވުނެވެ.
ދައުރު 4 – ބައްދަލުވުން 62	3	10:00 ވަރުން ޖަލްސާއަށް ހާޒިރުވެ ވަޑައިގެންނެވި 2 މެންބަރު ކަމަނާއާއި، ރިޔާސަތުން އެކަން ފާހަގަކުރައްވައި އިތުރު ބާރުވަރުން ޖަލްސާއަށް ހާޒިރުވުމަށް ވަގުތުދެވުނުކަން މަޖޯރިޓީ ކަމަށް ވާސިލްނުވެ 10:15 ވަރުން އިތުރު މެންބަރަކު ހާޒިރުވެވަޑައިނުގަތުމުން، ކައުންސިލް ޤަވާޢިދުގެ ސަބަބުން އެކަން ދުވަހަކަށް ޖަލްސާ އެޖެންޑާ ކުރިއަށްނުގެންދެވި މުލްތަވީ ޖަލްސާ ނިންމާލެވުނެވެ.
ދައުރު 4 – ބައްދަލުވުން 63	6	1. ފެންމަތި އެވޯޑް ދޭ އުސޫލަކުން ހުށަހެޅިފައިވާ ޕްރޮޕޯޒަލް (06 މެންބަރުންގެ ކޮމިޓީ އަތޮޅު ކައުންސިލް އިދާރާގެ އިދާރީ މުވައްޒަފުން ހިމެނޭގޮތަށް) ބަލައިގަތުމާއި ގޮތް ނިންމުމަށް ރިޔާސަތުން ވޯޓަށް އެހުމުން، މެންބަރުންގެ އިއްތިފާޤުން ފާސްކުރެވުނެވެ. 2. އެޖެންޑާ އައިޓަމް 2 ވަނަ ޖަލްސާއަކަށް އެޖެންޑާ ކުރުމަށް ހުށަހެޅި ހުށަހެޅުމަށް، ރިޔާސަތުން ވޯޓަށް އަހުއްވުމުން، ޖަލްސާގައި ހާޒިރުވެ ތިއްބެވި މެންބަރުންގެ އިއްތިފާޤުން ފާސްކުރެވުނެވެ. 3. "އެމްޕްލޯއީ އޮފް ދި މަންތު" އުސޫލު އިސްލާހުކުރުމަށް ހުށަހަޅާފައިވާ ގޮތަށް ފާސް ކުރުމަށްޓަކައި، ރިޔާސަތުން ވޯޓަށް އެހުމުން، މެންބަރުންގެ އިއްތިފާޤުން ފާސްކުރުމަށް ނިންމުނެވެ. 4. އެޖެންޑާ ނަންބަރު 4 އާއި ޖަލްސާއަށް ފަސްކުރުމަށް އެދި ރިޔާސަތުން ވޯޓަށް އެހުމުން މެންބަރުންގެ އިއްތިފާޤުން، އެގޮތަށް ނިންމުމަށް ފާސްކުރެވުނެވެ. 5. މ. އަތޮޅު ކައުންސިލްގެ 4 ވަނަ ދައުރުގެ 60، 61، 62 ވަނަ އާއްމު ބައްދަލުވުމުގެ ޔައުމިއްޔާތައް ފާސްކުރުމަށް، ރިޔާސަތުން ވޯޓަށް އެހުމުން މެންބަރުންގެ އިއްތިފާޤުން ފާސްކުރުމަށް ނިންމުނެވެ.
ދައުރު 4 – ބައްދަލުވުން 64	7	1. 2024 ވަނަ ފެބްރުއަރީ މަހުގެ ތެރޭގައި "މ. އަތޮޅު ކައުންސިލްގެ ޓީމުއަށް ވޯލީ ބޯޅަ މުބާރާތް" ބާއްވަން ނިންމުނެވެ. 2. އަތޮޅު ފުޓްބޯޅަ ކުޅުމަށްޓަކައި މި އަހަރު ޖިލްލާގައި 08 ދުވަސް ފަރަގަތުކުރުމަށް ނިންމާ އެ ދުވަސްތަކުގެ ތަރުތީބުން ކޮންމެ ރަށަކުންވެސް، ފަހަރަކު ކުރުމަށް ބޭނުންވާ ދުވަސް ކަނޑައެޅުމަށް ފަހު، މިއަށް ހަރަދާ ނިމުމުގެ ކުރިން އަތޮޅު ކައުންސިލަށް ރިޕޯޓް ހުށަހެޅުމަށް ނިންމުނެވެ.

		3. ފާސްކުރި އެވޯޑްގެ ބަދަލުގައި ދޭން އެވޯޑެއް ކަނޑައެޅުމާއި އެ އެވޯޑާގުޅޭ އުސޫލު ހެދުމާއިބެހޭ ގޮތުން މަޝްވަރާކުރުމަށް ކައުންސިލްގެ މެންބަރުން އެއްތަނަކަށް ޖަމާކުރެވިގެން ބޭއްވޭ ބައްދަލުވުމަކަށް ތަފްޞީލާއި ހުށަހަޅަން ގެންދިއުމަށް ނިންމުނެވެ. 4. މ. އަތޮޅު ޤުރުއާން މުބާރާތަކީ އަތޮޅު ފެންވަރުގައި ބޭއްވޭ އެންމެ ސަރަހައްދީ އެއް މުބާރާތްކަމަށް ވާތީ، އެ މުބާރާތުގެ ކަންކަމާގުޅޭ ގޮތުން މަޝްވަރާ ކުރުމަށް، ކައުންސިލް މެންބަރުން އެއް ތަނަކަށް ޖަމާކުރެވިގެން ބޭއްވޭ ބައްދަލުވުމަކަށް ތަފްޞީލާއި ހުށަހަޅަން ގެންދިއުމަށް ނިންމުނެވެ. 5. އަތޮޅު ކައުންސިލް ތަރައްޤީ އުސޫލުތަކާއި ގުޅޭގޮތަށް، އަހަރީ ރިޕޯޓްގެ ޑްރާފްޓް 7 ދުވަސް ތެރޭގައި ދިނުމަށް ނިންމުނެވެ. 6. މ. އަތޮޅުކައުންސިލްގެ 4ވަނަ ދައުރުގެ 63ވަނަ ޢާއްމު ބައްދަލުވުމުގެ ޔައުމިއްޔާ ފާސްކުރުމަށް، ނިންމުނެވެ.
ދައުރު 4 – ބައްދަލުވުން 65	5	1. މ. އަތޮޅު ކައުންސިލްގެ 28ވަނަ ޤުރުއާން މުބާރާތް 2024 އޮގަސްޓް ފުރަތަމަ ހަފްތާގައި ބޭއްވުމަށާއި، މުބާރާތުގައި ބައިވެރިވާ ސްކޫލް ތަކުގެ ދެބައިން އެއް ވަނަ ސްކޫލަކަށް 15000.00 (ފަނަރަ ހާސް) ރުފިޔާ ދެވަނަ ސްކޫލަކަށް 10000.00 (ދިހަ ހާސް) ރުފިޔާ އަދި ތިން ވަނަ ސްކޫލަކަށް 5000.00 (ފަސް ހާސް) ރުފިޔާ ދިނުމަށާއި، އަދި ފުރިހަމަ ކިޔެވުމުގެ ބައިން 03 ކެޓަގަރީ ވެސް މަދުނުވާ އަދަދަކުން ބައިވެރިވެވޭގޮތަށް، އެއް ވަނަ ފުރިހަމަ ކެޓަގަރީ 5000.00 (ފަސް ހާސް) ރުފިޔާ ދެވަނަ ފުރިހަމަ ކެޓަގަރީ 3000.00 (ތިން ހާސް) ރުފިޔާ އަދި ތިންވަނަ ފުރިހަމަ ކެޓަގަރީ 2000.00 (ދެ ހާސް) ރުފިޔާ ދިނުމަށާއި، ތިން ފުރިހަމަ ކެޓަގަރީއެއް މަދުން ބައިވެރިވެވޭގޮތަށް ބައިވެރިވި ކޮންމެ ފުރިހަމަ ކެޓަގަރީއަކަށް 2000 ރުފިޔާގެ ހިތްވަރުދިނުމުގެ އިނާމެއް ދިނުމަށް ނިންމުނެވެ. 2. ފާސްކުރި އެވޯޑްގެ ބަދަލުގައި ދިނުމަށް ހުށަހަޅާ އެވޯޑް ފުރުބަދުން ގެނެސް އިސްލާހުތަކާއެކު، އެ ނަމުގައި ފާސްކުރުމަށް ނިންމުނެވެ. 3. މާލޭގައި ހުންނަ މ. އަތޮޅު ފިހާރައިގެ ކުލީގެ މުއްދަތުގައި ހިއްސާވާ މާލީ ލިޔެކިޔުން ޖަމާކުރައްވަންދެން މ. އަތޮޅު ތަރައްޤީކުރުމުގެ އެއްބަސްވުން ބޭނުން އިމާރާތްކުރުމަށް މ. އަތޮޅު ކައުންސިލުން ދިނުމަށް މަސައްކަތްކުރާ އެއީ ދިނުން ފަސްކޮށްލުމަށް ނިންމުނެވެ. 4. މ. އަތޮޅު ކައުންސިލްގެ ފުރަތަމަ ޤުރުއާން ފޯރި ބޮޑުމުބާރާތް ފަށާތާރީޚް 2024 ޖުލައި 01ވަނަ ދުވަހަށް ފަސްކުރުމަށް ނިންމުނެވެ. 5. މ. އަތޮޅުކައުންސިލްގެ 4 ވަނަ ދައުރުގެ 65 ވަނަ ޢާއްމު ބައްދަލުވުމުގެ ޔައުމިއްޔާއަށް ފާސްކުރުމަށް، ނިންމުނެވެ.
ދައުރު 4 – ބައްދަލުވުން 66	8	1. 2024 ޖޫން 8 ވަނަ ދުވަހުގެ ނިޔަލަށް، ކުރިން ނިންމާފައިވާ ދަތުރުގެ މުއްދަތު 2 ދުވަހަށް (2024 ޖޫން 9، 10) އިތުރު ކުރުމަށް ނިންމުނެވެ. 2. "ޤުރުއާން ފޯރި ބޮޑު މުބާރާތް" މ. އަތޮޅު ކައުންސިލްގެ ދެކުނުބުރީގެ ރަށަކުން އިންތިޒާމްކޮށްދޭނެން މ. މުލިގައި ބޭއްވުމަށް ނިންމުނެވެ.

3. މ. އަތޮޅުކައުންސިލްގެ 4ވަނަ ދައުރުގެ 66ވަނަ ޢާންމު ބައްދަލުވުމުގެ ޔައުމިއްޔާ ފާސްކުރުމަށް، ނިންމުނެވެ.

ދައުރު 4 – ބައްދަލުވުން 67 | 8

1. 36ވަނަ ގައުމީ ފުޓުބޯޅަ މުބާރާތުގެ ބައިވެރިންގެ ތެރެއިން ކޮންމެ ބައިވެރިއަކަށް -/2000 (ދެހާސް ރުފިޔާ) އެހީގެ ގޮތުގައި ދިނުމަށާއި މ. އަތޮޅު ކައުންސިލްގެ އޮފިޝަލުންގެ ގޮތުގައި ބައިވެރިވާ 2 މުވައްޒަފުންގެ މާލެ ދަތުރުގެ ހަރަދާއި ކެއުން އަދި 2 ކޯޗު ޖީބުގެ ޚަރަދު ދިނުމަށް ނިންމުނެވެ.
2. މ. އަތޮޅުގެ 8 ސްކޫލްގެ ތެރެއިން އާބާދީ ބޮޑު 4 ސްކޫލްތަކުގެ ކޮންމެސްކޫލަކަށް -/75000 (ހަތްދިހަ ފަސް ހާސް ރުފިޔާ) ދިނުމަށާއި އާބާދީ މަދު 4 ސްކޫލްގެ ތެރެއިން ކޮންމެސްކޫލަކަށް -/50000 (ފަންސާސް ހާސް ރުފިޔާ) ދިނުމަށް ނިންމުނެވެ.
3. މ. އަތޮޅު ކައުންސިލްގެ 5 އަހަރުގެ ތަރައްޤީ ޕްލޭނާއި، ފައިނޭންޝަލް ޕްލޭން (2022އިން 2026އަށް) ރިވިއުކުރުމަށް ގެންނަންޖެހޭ ބަދަލުތައް ގެނައުމަށްޓަކައި، ދެން ބާއްވާ މެންބަރުން އެއްގަޑިއެއްގައި ތިއްބަވައިގެން ބާއްވާ ބައްދަލުވުމެއްގައި ހުށަހަޅަން ގެންދިއުމަށް ނިންމުނެވެ.
4. މ. އަތޮޅުކައުންސިލްގެ 4ވަނަ ދައުރުގެ 67ވަނަ ޢާންމު ބައްދަލުވުމުގެ ޔައުމިއްޔާ ފާސްކުރުމަށް، ނިންމުނެވެ.

ދައުރު 4 – ބައްދަލުވުން 68 | 8

1. 36ވަނަ ގައުމީ ފުޓުބޯޅަ މުބާރާތުގެ ބައިވެރިންގެ ތެރެއިން ކޮންމެ ބައިވެރިއަކަށް -/2000 (ދެހާސް ރުފިޔާ) އެހީގެ ގޮތުގައި ދިނުމަށާއި މ. އަތޮޅު ކައުންސިލްގެ އޮފިޝަލުންގެ ގޮތުގައި ބައިވެރިވާ 2 މުވައްޒަފުންގެ މާލެ ދަތުރުގެ ހަރަދާއި ކެއުން އަދި ދެކޯޗު ޖީބުގެ ޚަރަދު ދިނުމަށް ނިންމުނެވެ.
2. މ. އަތޮޅުގެ 8 ސްކޫލްގެ ތެރެއިން އާބާދީ ބޮޑު 4 ސްކޫލްތަކުގެ ކޮންމެ ސްކޫލަކަށް -/75000 (ހަތްދިހަ ފަސް ހާސް ރުފިޔާ) ދިނުމަށާއި އާބާދީ މަދު 4 ސްކޫލްގެ ތެރެއިން ކޮންމެ ސްކޫލަކަށް -/50000 (ފަންސާސް ހާސް ރުފިޔާ) ދިނުމަށް ނިންމުނެވެ.

#	ސްކޫލްގެ ނަން	ދެވުނު އަދަދު
1	މ. އަތޮޅު ތަޢުލީމީ މަރުކަޒު/ މ. މުލި	75000/-
2	މ. އަތޮޅު މަދަރުސާ/ މ. ކޮޅުފުށި	75000/-
3	މުލަކު ސްކޫލް/ މ. މުލައް	75000/-
4	ދިއްގަރު ސްކޫލް/ މ.ދިއްގަރު	75000/-
5	މަޑުއްވަރި ސްކޫލް/ މ. މަޑުއްވަރި	50000/-
6	ރައިމަންދޫ ސްކޫލް/ މ. ރައިމަންދޫ	50000/-
7	ވޭވަށު ސްކޫލް/ މ. ވޭވަށު	50000/-
8	ނާލާފުށި ސްކޫލް/ މ. ނާލާފުށި	50000/-

3. މ. އަތޮޅު ކައުންސިލްގެ 5 އަހަރުގެ ތަރައްޤީ ޕްލޭނާއި، ފައިނޭންޝަލް ޕްލޭން (2022އިން 2026އަށް) ރިވިއުކުރުމަށް ގެންނަންޖެހޭ ބަދަލުތައް ގެނައުމަށްޓަކައި، ދެން ބާއްވާ މެންބަރުން އެއްގަޑިއެއްގައި ތިއްބަވައިގެން ބާއްވާ ބައްދަލުވުމެއްގައި ހުށަހަޅަން ގެންދިއުމަށް ނިންމުނެވެ.

4. މ. އަތޮޅުކައުންސިލްގެ 4ވަނަ ދައުރުގެ 67ވަނަ ޢާންމު ބައްދަލުވުމުގެ ޔައުމިއްޔާ ފާސްކުރުމަށް، ނިންމުނެވެ.		
1. ކޮމިއުނިޓީ އެމްޕަވަރމެންޓް ފިނޭންޝަލް (ސެޕް) ޖަމްޢިއްޔާއިން އިންތިޒާމުކުރި ކޮންފަރެންސް "ވޯކްޝޮޕް ސްޓްރެޓެޖީ އެންޑް ސޮލިއުޝަން ޕްލޭން" ހަދަން ދަސްކޮށްދިނުމަށް މ. މުލީގައި މި ހިނގާ ޖުލައި 15 އިން 19 އަށް ބޭއްވުމަށް ހަމަޖެއްސާފައިވާ މަސައްކަތު ބައްދަލުވުމުގެ ބައިވެރިން މުލީގައި ތިބޭއިރު، ބައްދަލުވުން ބާއްވާ މާލަމުގެ އިންތިޒާމު ހަމަޖެއްސުމަށް މ. އަތޮޅު ކައުންސިލްގެ ހަރަދުގައި ކުރުމަށް ނިންމުނެވެ. 2. މ. އަތޮޅު ކައުންސިލްގެ މަސައްކަތު ތަފާސްހިސާބު ހިމާޔަތްތެރިވާ ގޮތަށް ދިރާސާކޮށް ހަދާ ކުރިއަށްގެންދާ ރިޕޯޓް ދެކެވިފައިވާ، ކައުންސިލުން ކޮންމެހެން ކުރަންޖެހޭ ދެމެހެއްޓެނިވި އަދި ހަދާ ކުރިއަށްގެންދާ ރިޕޯޓް ތައްޔާރުކޮށް ކުރުމަށް، މާލީ ދެމެހެއް ކުރުމުގެ ބައްދަލުވުމުގައި އެންގުމާއި ބައްދަލުވުމެއް ބާއްވައިދިނުމަށް ނިންމުނެވެ. 3. މ. އަތޮޅު ކައުންސިލްގެ 5 އަހަރުގެ ތަރައްޤީ ޕްލޭނާއި، ފައިނޭންޝަލް ޕްލޭން (2022އިން 2026އަށް) ރިވިއުކުރުމާއި، ގެންދަންޖެހޭ ބަދަލުތައް ގެނައުމަށްޓަކައި، 10 ޖުލައި 2024ވާ ބުދަ ދުވަހު ހުރިހާ ކައުންސިލަރުން އެއްވާގޮތަށް ތިމަރަފުށީގައި ބައްދަލުވުމެއް ބޭއްވުމަށް ނިންމުނެވެ. 4. މ. އަތޮޅުކައުންސިލްގެ 4ވަނަ ދައުރުގެ 68ވަނަ ޢާންމު ބައްދަލުވުމުގެ ޔައުމިއްޔާ ފާސްކުރުމަށް، ނިންމުނެވެ.	8	ދައުރު 4 – ބައްދަލުވުން 69
1. މ. އަތޮޅު ކައުންސިލްގެ 5 އަހަރުގެ ތަރައްޤީ ޕްލޭނާއި، ފައިނޭންޝަލް ޕްލޭން (2022އިން 2026އަށް) ރިވިއުކޮށް ގެނައި ބަދަލުތަކާއި އެއްގޮތަށް ފާސްކުރުމަށް ނިންމުނެވެ. 2. މ. އަތޮޅުކައުންސިލްގެ 4ވަނަ ދައުރުގެ 69ވަނަ ޢާންމު ބައްދަލުވުމުގެ ޔައުމިއްޔާ ފާސްކުރުމަށް، ނިންމުނެވެ.	8	ދައުރު 4 – ބައްދަލުވުން 70
1. ރަށްރަށުގެ ކައުންސިލުން ފޮނުވާ މުބާރާތްތަކުގައި ބައިވެރިވާ ދަރިވަރުން ދިއުމަށް ދޭންޖެހޭ ބަޖެޓް ބޭނުންކުރުމުގެ ބަދަލުގައި، ޓިކެޓު ދޭ ބޮޑުމިނުގެ 50% މ. އަތޮޅު ކައުންސިލްގެ ފަރާތުން ދިނުމަށް ނިންމުނެވެ. 2. މ. އަތޮޅު ކައުންސިލް ގެސްޓްހައުސް އެއްގަމުގައި ބާއްވާ ޖަލްސާ، ކޮންމެ މީހަކު މަހެއްގެ ފުރަތަމަ ހަފްތާގެ ހޯމަ ދުވަހު ބޭއްވުމަށް، މިގޮތުން އެންމެފަހު ފުރަތަމަ ހަފްތާގެ ބުދަ ދުވަހު ބާއްވަމުންދާ ބައްދަލުވުން މަހުގެ ފުރަ ހަފްތާގެ ބުދަދުވަސް ބަދަލުކުރުމަށް ނިންމުނެވެ. 3. މ. އަތޮޅުކައުންސިލްގެ 4ވަނަ ދައުރުގެ 70ވަނަ ޢާންމު ބައްދަލުވުމުގެ ޔައުމިއްޔާ ފާސްކުރުމަށް، ނިންމުނެވެ.	7	ދައުރު 4 – ބައްދަލުވުން 71
1. މ. އަތޮޅު ކައުންސިލްގެ 2025ވަނަ އަހަރުގެ މަސައްކަތު ޕްލޭން (ވޯކް ޕްލޭން 2025)، ކައުންސިލުން އެކުލަވާލާފައިވާ ގޮތަށް ފާސްކުރުމަށް ނިންމުނެވެ. 2. މ. އަތޮޅުކައުންސިލްގެ 4ވަނަ ދައުރުގެ 72ވަނަ ޢާންމު ބައްދަލުވުމުގެ ޔައުމިއްޔާ ފާސްކުރުމަށް، ނިންމުނެވެ.	7	ދައުރު 4 – ބައްދަލުވުން 72

ފުރުޞަތު 4 – ބައްދަލުވުން 73	9	3. ލޯންޗަށް ކުއްޔެއް ހޯދުމަށާއި، މަތިފަރު ލޯންޗަށް ފާއިތުވެފައިވާ 3 އަހަރު ކުރެވިފައިވާ ހަރަދު ކައުންސިލް ގޮވާބަދަލުނުގާ ހިއްސާކުރަން ލޯންޗު ކުއްޔަށްދިނުމަށް ނިންމުނެވެ. 4. މ. އަތޮޅު ކައުންސިލުން ބާއްވަމުން ރާވާފައިވާ މަސައްކަތު ބައްދަލުވުމުގައި ފުރިހަމަކުރުމުގެ އިތުރުން ލޭގެ ޗެކަޕެއް ބައިވެރިކުރުމަށް ނިންމުނެވެ. 5. މ. އަތޮޅުގެ ސްކޫލް ތަކުގެ ދަރިވަރުން އަމާޒުކޮށް، މ. އަތޮޅު ކައުންސިލުން ބާއްވަމުން ރާވާފައިވާ މަސައްކަތު ބައްދަލުވުން ސްޕޯޓްސްބަރު މަހުގެ ތެރޭގައި ބާއްވަން ރާވާފައިވާ، މުލަކު ސްކޫލްގެ ސިޓީ ގައި އުދަރަފާޅުއަށް ފައިސާގެއަށް ދެވޭނެ ކަމުގެ ގަވާއިދު ބާއްވަމުން ވަޑައިގަތުމަށް ބޭފުޅުން އެކަމާ ގުޅުވާލުން، މ. އަތޮޅުގެ (ސްކޫލް ހުރިހާ) ހަމަޖެއްސައިދިނުމަށް ނިންމުނެވެ. 6. ސަލާ ހަރުކާތްތެރި ފަރާތެއް ހޯދުމަށް އިއުލާނުކުރުމަށާއި، އެކަމަށް ސަރުކާރުގެ ވެރިކަން ހުރި ފަރާތްތަކުން ފުރުޞަތު ހުށަހަޅައިދޭ ފުރުސަތު އިވެލުއޭޝަނަށް، އެކަމާ މަތިން މާކެޓް ލިބޭ ފަރާތަކަށް އެ މަސައްކަތް ހަވާލުކުރުމަށް ނިންމުނެވެ. 7. މުވައްޒަފުން ކިޔަވާ ވަގުތުގައި މަސައްކަތަށް ދަތި ނުވާނެގޮތް ބަލައި ކޯސްގެ އަހަރަކު ވަކި އަދަދެއްގެ މުވައްޒަފުންނަށް އެ ފުރުޞަތު ދިނުމަށް ނިންމުނެވެ. 8. މ. އަތޮޅުކައުންސިލްގެ 4ވަނަ ދައުރުގެ 72ވަނަ ޖަލްސާ ބައްދަލުވުމުގެ ޔައުމިއްޔާ ފާސްކުރުމަށް، ނިންމުނެވެ.
ފުރުޞަތު 4 – ބައްދަލުވުން 74	8	1. މ. އަތޮޅު ކައުންސިލްގެ ރައީސް އުދަވަޅިގެން ފައިވާގޮތަށް އަހަރީ ރެއްޗިއިން 10 ދުވަސް ދިނުމަށް ނިންމުނެވެ. 2. މ. އަތޮޅު ކާނުމާ ރަށު ކައުންސިލްއިގެ ރައީސް، ކައުންސިލްގެ އަންހެން ގުމާބަރުއް، ޖަމްޢިއްޔާ.ޖ.ސ ގެ ދ ގުމާބަރުން ބައިވެރިވާގޮތަށް މިފަދަ އެކްޗޭބަރު މަހުގެ ފުރުކާރުގައި މަސައްކަތު ބައްދަލުވުމެއް ބާއްވުމަށް ނިންމުނެވެ. 3. މ. އަތޮޅުކައުންސިލްގެ 4ވަނަ ދައުރުގެ 73ވަނަ ޖަލްސާ ބައްދަލުވުމުގެ ޔައުމިއްޔާ ފާސްކުރުމަށް، ނިންމުނެވެ.
ފުރުޞަތު 4 – ބައްދަލުވުން 75	9	1. މ. އަތޮޅު ކައުންސިލްގެ އިދާރާއިން އެކުލަވާލާފައިވާ "ޑިސަ ދުވަސްބަލައި ވަންދެން މ. އަތޮޅު ކައުންސިލްގެ އިދާރާގައި ޚިދުމަތްކުރާމުވައްޒަފުން ވަކިވާމުއްދަތާ ބެހޭގޮތުން ވަޒީފާ ގުޅޭ ގަވާއިދުގެ ބޭނުމަށް" އުސޫލު ގައިވާ ގޮތުގެމަތިން މ. އަތޮޅު ކައުންސިލުން އިދާރާ ސްޓާފުންނަށް ހިދުމަތްކުރި، ވަކިވާގޮތުގެ ފުރުޞަތުގެ އަދި ވަޒީފާ ގުޅުނު ކަންކަން ކުރިއަރާ ގެންދިއުމަށް ނިންމުނެވެ. 2. މ. އަތޮޅުން "ޓުވަން ހެލްތު" ޕްރޮގްރާމް ނިންމާލައިވާ ހުރިހާ ފުރުޞަތު އެއްބަސްކަން ގެނެސް ބަޔާންކުރުމުގެ ބާއްވާއި، އެކަމަށް ހިނގާ ހުރިހާ ހަރަދެއް އަތޮޅު ކައުންސިލުން ކުރުމަށް ނިންމުނެވެ. 3. މ. އަތޮޅު ކައުންސިލްގެ ފުރުޞަތު ރަށްރަށުގެ ކައުންސިލްތަކުން އެކުގައި ބޭއްވެން ބޭނުންވާ ފަންޑު އެހީތެރިކަން ދެއްކުމަށާއި، އަތޮޅުގެ ހުރިހާ ކައުންސިލްތަކާއި ގުޅިގެން އިދާރީގޮތުން ހަރުދަނާކުރުމަށް މ. އަތޮޅު ކައުންސިލާއި، ރަށްރަށުގެ ކައުންސިލްތަކުގެ ރައީސުންނާއި، ސެކްރެޓަރީ ޖެނެރަލުން އަދި ސަކްރެޓަރީންތަކުގެ އިސްވެރިން ހިމަނައިގެން މަޝްވަރާއެއް މި އަހަރު ބާއްވާ، މި ކަމަށް ހިނގާ އެންމެހާ ހަރަދު އަތޮޅު ކައުންސިލްގެ ބަޖެޓުން ކުރުމަށް ނިންމުނެވެ.

		4. އެއް ހާޖަތެއްގައި ބާއްވާ މި ކައުންސިލްގެ ބައްދަލުވުންތައް ލައިވްކުރުމަށް ބޭނުންވާ ތަކެއްޗާއި، ކަންކަން ފުރިހަމަކުރުމަށް ހިނގާނެ ހަރަދުގެ އަންދާޒާއެއް ހުށަހަޅާފައި އަދި ކައުންސިލަށް ހުށަހެޅުމަށް ނިންމުނެވެ. 5. އަތޮޅު ފެންވަރުގައި ފާހަގަކުރާ ދުވަސްތައް މުއައްސަސާ ފާހަގަ ކުރާނެ ތަރުތީބުން ތާވަލު ހެދުމާއި ފުރުޞަތުގައި އެކަމަށް އެކަށީގެންވާ ބަޖެޓެއް ލިބިފައިނުވާތީ، އަދި ތަރުތީބުން ހުށަހެޅުމާއިގެން މުއައްސަސާ ޕްލޭންކުރުމަށް ކުރިން ޕްރޮގްރާމް ހުށަހަޅާ ނިންމައި، އެންމެ އަހަރު އަހަރު މި ދުވަސްތައް ފާހަގަކުރަން ނިންމުނެވެ. 6. މ. އަތޮޅު ކައުންސިލުން އެކުލަވާލާފައިވާ، އައި.ޓީ ޕޮލިސީއާއި އެޗް.އާރު ޕޮލިސީ މިހާރު މުރާޖަޢާކޮށް ފާސްކުރުމަށް ނިންމުނެވެ.
ދައުރު 4 – ބައްދަލުވުން 76	8	1. މ. އަތޮޅުގެ ރަށްރަށުގައި ނިޔާވާ މީހުން ވަޅުލުމާގުޅޭ، މ. އޮޑިޓް ކައުންސިލްގެ ޗާންސްގައި ގެންދިއުމާގުޅޭ މަސައްކަތްކުރުމަށްފަހު، އިސްލާމިކް މިނިސްޓްރީގެ ލަފާއެއް ހޯދުމަށް ފޮނުވައި ކަނޑައަޅާ ގެންދިއުމަށް ނިންމުނެވެ. 2. މ. އަތޮޅު ލީގަލް ސެކްޝަން ފޯރަމް 2024ގައި ހުރައްޓުން ކަރުދާސްތަކުގައި މ. އަތޮޅު ކައުންސިލުން ކުރުމަށް ހުށަހަޅާފައިވާ ކަންކަން، ދެން އޮންނަ ބައްދަލުވުމަކަށް، އެ ކަރުދާސްތަކުގެ ހުށަހެޅުމާގުޅޭ މަޝްވަރާ ކުރުމަށްފަހު ގޮތެއްކަނޑައެޅުމަށް ނިންމުނެވެ. 3. މ. އަތޮޅު ކައުންސިލްގެ 4ވަނަ ދައުރުގެ 75ވަނަ ޢާންމު ބައްދަލުވުމުގެ ޔައުމިއްޔާ ފާސްކުރުމަށް ނިންމުނެވެ.
ދައުރު 4 – ބައްދަލުވުން 77	7	1. އެކި ދާއިރާތަކުން މުވައްޒަފުންނަށް ދޭންބޭނުންވާ ތަމްރީނުތައް މިއަހަރު 2025ވަނަ އަހަރުގެ އަތޮޅުކައުންސިލު ބަޖެޓުގައި ހިމަނައިދެއްވުމާއި ރަށުކައުންސިލުތަކުން، ރަށުކައުންސިލްތަކުގެ މުވައްޒަފުން ދެނެގަތުމަށް ތަމްރީނަށް ކުރިއަށް ގެންދިއުމަށް، އަދި މަސައްކަތްތަކުގައި ހުރަހަރެއްވާ ފަދަ (5) ކަރުދާހުގައި އަތޮޅު ކައުންސިލުން ކުރުމަށް ލަފާދިނުމާ ކަންކަން ކުރުމަށް ނިންމުނެވެ. 2. ހުރަހަރު ކުރުމަށްޓަކައި ތަރުތީބުން ކުރުމަށް 03ގައިވާ ކުރުމަ އެއްގަމަށް ފާހަގަ 5 x 8 (ސާފުކުރާ ހިސާބަށް) ބޯޑުކޮށް ކުރުމަށް ފާސްކުރުމަށް ނިންމުނެވެ. 3. އަތޮޅު ކައުންސިލުން ހުރަހަރަށް ކުރުމަށް ވަކި ގޮތަށް ފާސްކުރުމަށް ނިންމުނެވެ. 4. މ. އަތޮޅު ކައުންސިލްގެ 4ވަނަ ދައުރުގެ 76ވަނަ ޢާންމު ބައްދަލުވުމުގެ ޔައުމިއްޔާ ފާސްކުރުމަށް ނިންމުނެވެ.
ދައުރު 4 – ބައްދަލުވުން 78	8	1. ބީ.އެޗް.އީ އިތުރަށް ބަޔަކު ގެންދިޔަ ބަދަލުތަކަށް ފާހަގަކުރުމަށްފަހު، އަދި މަޝްވަރާކުރުން ގޮތެއްކަނޑައެޅުމަށް ނިންމުނެވެ. 2. މ. އަތޮޅު ކައުންސިލުން ހުށަހަޅާފައިވާ ގޮތަށް "މުލަކަތޮޅު އަތޮޅު ކައުންސިލް އިދާރާގެ ދެއްވާ ޚިދުމަތް ބައްލަވާދޭނެ އުސޫލު" ފާސްކޮށް އެ އުސޫލުގައިވާ ގޮތަށް އަމަލުކުރުމަށް ފާސްކޮށް ނިންމުނެވެ. 3. މ. އަތޮޅު ކައުންސިލްގެ 4ވަނަ ދައުރުގެ 77ވަނަ ޢާންމު ބައްދަލުވުމުގެ ޔައުމިއްޔާ ފާސްކުރުމަށް ނިންމުނެވެ.

<table>
<tr>
<td>

1. "މ. އަތޮޅު ކައުންސިލްގެ ދުއްވާ ތަކެތި ބޭނުންކުރުމުގެ އުސޫލު"ގެ A ޝީޓް އެއްގަމު ލައިސަންސް ހިފުމަށް މ. އަތޮޅު ކައުންސިލަށް ނަގާ ފީއެއް މުރާޖަޢާކޮށް، އަންނަނިވި ގޮތުގެ މަތިން ފީއެއް ނެގުމަށް ނިންމުނެވެ.

<u>**ޕްރޮޖެކްޓް ބޭސްކޮށް އަންނަ ފަރާތްތަކުން ނަގާ ފީ:**</u>

- ދެ ފުރޮޅުގެ އުޅަނދު: 50.00 ރުފިޔާ
- ތިން ފުރޮޅުގެ އުޅަނދު: 100.00 ރުފިޔާ
- ހަތަރު ފުރޮޅުގެ އުޅަނދު: 200.00 ރުފިޔާ
- އަވަސް ހިދުމަތް: 500.00 ރުފިޔާ (ކޮޅަގަނޑު އަށް ކަނޑައަޅާފައިވާ ހިދުމަތުގެ އަގުގެ އިތުރުން)

<u>**ޓްރާންސްޕޯޓް މިނިސްޓްރީން ހިދުމަތްތަކަށް ނެގުމަށް ހަމަޖެހިފައިވާ ފީ:**</u>

- އެއްގަމު އުޅަނދު ދުއްވުމުގެ ތިއަރީ ޓެސްޓުގައި ބައިވެރިވާ ކޮންމެ ފަހަރަކަށް 100 (އެއްސަތޭކަ) ރުފިޔާ.
- އެއްގަމު އުޅަނދު ދުއްވުމުގެ އަމަލީ އިމްތިޙާނުގައި ބައިވެރިވާ ކޮންމެ ފަހަރަކަށް 100 (އެއްސަތޭކަ) ރުފިޔާ.
- އަލަށް ހައްދާ ލައިސަންސް ކާޑާއި، ލާނަރސް ޕަރމިޓް، ނުވަތަ ލައިސަންސް ކާޑް 250 (ދުއިސައްތަ ފަންސާސް) ރުފިޔާ.
- ލައިސަންސް ކާޑާއި، ލާނަރސް ޕަރމިޓް، ނުވަތަ ލައިސަންސް ކާޑު ގެއްލިގެން ނުވަތަ ހަލާކުވެގެން ނުވަތަ މުއްދަތު ހަމަވެގެން އައު ކުރާނަމަ، 250 (ދުއިސައްތަ ފަންސާސް) ރުފިޔާ.

  އިތުރު ކާޑު ކޮންމެ ކޮޕީއަކަށް 100 (އެއްސަތޭކަ) ރުފިޔާ.

2. ކައުންސިލްގެ ބައްދަލުވުންތައް ވަގުތުން (ލައިވް) ސްޓްރީމިންގާބެހޭ ގޮތުން މަޝްވަރާކޮށް ގޮތެއް ނިންމުން ދެން އޮންނަ ޖަލްސާގެ މީޓިންގެ އެޖެންޑާގައި އަލުން މަޝްވަރާ ކުރުމަށް ނިންމުނެވެ.
3. މ. އަތޮޅު ކައުންސިލްގެ 4ވަނަ ދައުރުގެ 78ވަނަ ޢާއްމު ބައްދަލުވުމުގެ ޔައުމިއްޔާ ފާސްކުރުމަށް ނިންމުނެވެ.

</td>
<td>8</td>
<td>ދައުރު 4
–
ބައްދަލުވުން 79</td>
</tr>
</table>

12. 2024ވަނަ އަހަރުގެ ކައުންސިލުން ޝާއިޢުކޮށްފައިވާ މުހިންމު ލިޔުންތައް

ލިޔުން	ޝާއިޢުކުރި ތާރީޚު	ޝާއިޢު ކުރި ވަސީލަ	ލިންކް
އުސޫލުތައް			
މ. އަތޮޅުގައި ރަޖިސްޓަރީވެގެން ހިންގާ ކުލަބް/ޖަމްޢިއްޔާތަކަށް މ. އަތޮޅު ކައުންސިލުން އެހީ ދިނުމުގެ އުސޫލު	24 ޖަނަވަރީ 2024	މުލަކަތޮޅު އަތޮޅު ކައުންސިލް އިދާރާގެ ވެބްސައިޓުގައި	https://meem.gov.mv/2499
"ގެދަރަށް މީލް" އެޕް ޕްރޮގްރާމް ހިންގުމުގެ އިދާރީ އުސޫލު	14 މޭ 2024	މުލަކަތޮޅު އަތޮޅު ކައުންސިލް އިދާރާގެ ވެބްސައިޓުގައި	https://meem.gov.mv/2729
ބޮޑު މެދު، ބޮޑުންގެ މެދު އަދި އެންޓަރްޕްރައިޒް ސިޔާސީ މުވައްޒަފުން ހާޒިރުވުން ކާރުވުމަށް ވިއްކާ ގޮތުގެ އުސޫލު	16 ސެޕްޓެމްބަރު 2024	މުލަކަތޮޅު އަތޮޅު ކައުންސިލް އިދާރާގެ ވެބްސައިޓުގައި	https://meem.gov.mv/2981
މުލަކަތޮޅު އަތޮޅު ކައުންސިލް އިދާރާގެ ދުއްވާ ޖެހަކް ބޭނުން ކުރުމުގެ އުސޫލު	16 ޑިސެމްބަރު 2024	މުލަކަތޮޅު އަތޮޅު ކައުންސިލް އިދާރާގެ ވެބްސައިޓުގައި	https://meem.gov.mv/3672
މުލަކަތޮޅު އަތޮޅު ކައުންސިލް އިދާރާގެ ދުއްވާ ޖެހަކް ބޭނުން ކުރުމުގެ އުސޫލު (ފުރަތަމަ އިސްލާހު)	23 ޑިސެމްބަރު 2024	މުލަކަތޮޅު އަތޮޅު ކައުންސިލް އިދާރާގެ ވެބްސައިޓުގައި	https://meem.gov.mv/3711
މަސައްކަތު ތާވަލު			
މުލަކަތޮޅު އަތޮޅު ކައުންސިލް އިދާރާގެ މަސައްކަތު ތާވަލު- 2025	29 އޮގަސްޓް 2024	މުލަކަތޮޅު އަތޮޅު ކައުންސިލް އިދާރާގެ ވެބްސައިޓުގައި	https://meem.gov.mv/2912
ފައިނޭންޝަލް ޕްލޭން			
މުލަކަތޮޅު އަތޮޅު ކައުންސިލްގެ ފައިނޭންޝަލް ޕްލޭން 2026-2022 (އިސްލާހު ކުރެވިފައި)	29 އޮގަސްޓް 2024	މުލަކަތޮޅު އަތޮޅު ކައުންސިލް އިދާރާގެ ވެބްސައިޓުގައި	https://meem.gov.mv/2905
ތަރައްޤީ ޕްލޭން			
މުލަކަތޮޅު އަތޮޅު ކައުންސިލްގެ ތަރައްޤީ ޕްލޭން 2026-2022 (އިސްލާހު ކުރެވިފައި)	29 އޮގަސްޓް 2024	މުލަކަތޮޅު އަތޮޅު ކައުންސިލް އިދާރާގެ ވެބްސައިޓުގައި	https://meem.gov.mv/2909
ތަރައްޤީ ޕްލޭނަށް އަމަލުކުރި އަންނަމުންދާގޮތުގެ ރިޕޯޓް			
ތަރައްޤީ ޕްލޭނަށް އަމަލުކުރި އަންނަމުންދާގޮތް (2024 ޖަނަވަރީ، ފެބްރުއަރީ)	19 މާރޗް 2024	މުލަކަތޮޅު އަތޮޅު ކައުންސިލް އިދާރާގެ ވެބްސައިޓުގައި	https://meem.gov.mv/2693
ތަރައްޤީ ޕްލޭނަށް އަމަލުކުރި އަންނަމުންދާގޮތުގެ ރިޕޯޓް (2024 މާރޗް - އޭޕްރިލް)	20 މޭ 2024	މުލަކަތޮޅު އަތޮޅު ކައުންސިލް އިދާރާގެ ވެބްސައިޓުގައި	https://meem.gov.mv/2772
ތަރައްޤީ ޕްލޭނަށް އަމަލުކުރި އަންނަމުންދާގޮތުގެ ރިޕޯޓް (2024 މޭ - ޖޫން)	11 ޖުލައި 2024	މުލަކަތޮޅު އަތޮޅު ކައުންސިލް އިދާރާގެ ވެބްސައިޓުގައި	https://meem.gov.mv/2823
ތަރައްޤީ ޕްލޭނަށް އަމަލުކުރި އަންނަމުންދާގޮތުގެ ރިޕޯޓް (2024 ޖުލައި - އޮގަސްޓް)	10 ސެޕްޓެމްބަރު 2024	މުލަކަތޮޅު އަތޮޅު ކައުންސިލް އިދާރާގެ ވެބްސައިޓުގައި	https://meem.gov.mv/2953

ބަޖެޓު ޕްރޮޕޯސަލް [illegible] އަންނަމުންދާ ގޮތުގެ ރިޕޯޓް (2024 ސެޕްޓެމްބަރ - އޮކްޓޫބަރ)	06 ނޮވެންބަރު 2024	މުލަކަތޮޅު އަތޮޅު ކައުންސިލް އިދާރާގެ ވެބްސައިޓްގައި	https://meem·gov·mv/3144
ރިޕޯޓުތައް			
މުލަކަތޮޅު މަޑުއްވަރީ ކައުންސިލްގެ 2022 ވަނައަހަރުގެ މޯނިޓަރިންގ ރިޕޯޓް	09 ޖޫން 2024	މުލަކަތޮޅު އަތޮޅު ކައުންސިލް އިދާރާގެ ވެބްސައިޓްގައި	https://meem·gov·mv/2779
މުލަކަތޮޅު ދިއްގަރު ކައުންސިލްގެ 2022 ވަނައަހަރުގެ މޯނިޓަރިންގ ރިޕޯޓް	09 ޖޫން 2024	މުލަކަތޮޅު އަތޮޅު ކައުންސިލް އިދާރާގެ ވެބްސައިޓްގައި	https://meem·gov·mv/2782
މުލަކަތޮޅު ކޮޅުފުށި ކައުންސިލްގެ 2022 ވަނައަހަރުގެ މޯނިޓަރިންގ ރިޕޯޓް	09 ޖޫން 2024	މުލަކަތޮޅު އަތޮޅު ކައުންސިލް އިދާރާގެ ވެބްސައިޓްގައި	https://meem·gov·mv/2785
މުލަކަތޮޅު ނާލާފުށި ކައުންސިލްގެ 2022 ވަނައަހަރުގެ މޯނިޓަރިންގ ރިޕޯޓް	09 ޖޫން 2024	މުލަކަތޮޅު އަތޮޅު ކައުންސިލް އިދާރާގެ ވެބްސައިޓްގައި	https://meem·gov·mv/2788
މުލަކަތޮޅު މުލި ކައުންސިލްގެ 2022 ވަނައަހަރުގެ މޯނިޓަރިންގ ރިޕޯޓް	09 ޖޫން 2024	މުލަކަތޮޅު އަތޮޅު ކައުންސިލް އިދާރާގެ ވެބްސައިޓްގައި	https://meem·gov·mv/2791
މުލަކަތޮޅު މުލައް ކައުންސިލްގެ 2022 ވަނައަހަރުގެ މޯނިޓަރިންގ ރިޕޯޓް	09 ޖޫން 2024	މުލަކަތޮޅު އަތޮޅު ކައުންސިލް އިދާރާގެ ވެބްސައިޓްގައި	https://meem·gov·mv/2794
މުލަކަތޮޅު ވޭވަށު ކައުންސިލްގެ 2022 ވަނައަހަރުގެ މޯނިޓަރިންގ ރިޕޯޓް	09 ޖޫން 2024	މުލަކަތޮޅު އަތޮޅު ކައުންސިލް އިދާރާގެ ވެބްސައިޓްގައި	https://meem·gov·mv/2797
މުލަކަތޮޅު ރައިމަންދޫ ކައުންސިލްގެ 2022 ވަނައަހަރުގެ މޯނިޓަރިންގ ރިޕޯޓް	09 ޖޫން 2024	މުލަކަތޮޅު އަތޮޅު ކައުންސިލް އިދާރާގެ ވެބްސައިޓްގައި	https://meem·gov·mv/2800
މުލަކަތޮޅު ދިއްގަރު ކައުންސިލްގެ 2023 ވަނައަހަރުގެ މޯނިޓަރިންގ ރިޕޯޓް	15 އޮކްޓޫބަރ 2024	މުލަކަތޮޅު އަތޮޅު ކައުންސިލް އިދާރާގެ ވެބްސައިޓްގައި	https://meem·gov·mv/3021
މުލަކަތޮޅު މަޑުއްވަރީ ކައުންސިލްގެ 2023 ވަނައަހަރުގެ މޯނިޓަރިންގ ރިޕޯޓް	15 އޮކްޓޫބަރ 2024	މުލަކަތޮޅު އަތޮޅު ކައުންސިލް އިދާރާގެ ވެބްސައިޓްގައި	https://meem·gov·mv/3027
މުލަކަތޮޅު ކޮޅުފުށި ކައުންސިލްގެ 2023 ވަނައަހަރުގެ މޯނިޓަރިންގ ރިޕޯޓް	15 އޮކްޓޫބަރ 2024	މުލަކަތޮޅު އަތޮޅު ކައުންސިލް އިދާރާގެ ވެބްސައިޓްގައި	https://meem·gov·mv/3024
މުލަކަތޮޅު މުލި ކައުންސިލްގެ 2023 ވަނައަހަރުގެ މޯނިޓަރިންގ ރިޕޯޓް	15 އޮކްޓޫބަރ 2024	މުލަކަތޮޅު އަތޮޅު ކައުންސިލް އިދާރާގެ ވެބްސައިޓްގައި	https://meem·gov·mv/3030
މުލަކަތޮޅު ނާލާފުށި ކައުންސިލްގެ 2023 ވަނައަހަރުގެ މޯނިޓަރިންގ ރިޕޯޓް	15 އޮކްޓޫބަރ 2024	މުލަކަތޮޅު އަތޮޅު ކައުންސިލް އިދާރާގެ ވެބްސައިޓްގައި	https://meem·gov·mv/3033
މުލަކަތޮޅު ރައިމަންދޫ ކައުންސިލްގެ 2023 ވަނައަހަރުގެ މޯނިޓަރިންގ ރިޕޯޓް	15 އޮކްޓޫބަރ 2024	މުލަކަތޮޅު އަތޮޅު ކައުންސިލް އިދާރާގެ ވެބްސައިޓްގައި	https://meem·gov·mv/3036
މުލަކަތޮޅު ވޭވަށު ކައުންސިލްގެ 2023 ވަނައަހަރުގެ މޯނިޓަރިންގ ރިޕޯޓް	15 އޮކްޓޫބަރ 2024	މުލަކަތޮޅު އަތޮޅު ކައުންސިލް އިދާރާގެ ވެބްސައިޓްގައި	https://meem·gov·mv/3039
މުލަކަތޮޅު މުލައް ކައުންސިލްގެ 2023 ވަނައަހަރުގެ މޯނިޓަރިންގ ރިޕޯޓް	15 އޮކްޓޫބަރ 2024	މުލަކަތޮޅު އަތޮޅު ކައުންސިލް އިދާރާގެ ވެބްސައިޓްގައި	https://meem·gov·mv/3042
2023 ވަނަ އަހަރު ފުރަތަމަ ހަމަސްދުވަހު މ. އަތޮޅު ކައުންސިލް ހިންގި ގޮތުގެ ރިޕޯޓް	24 ޖަނަވަރީ 2024	މުލަކަތޮޅު އަތޮޅު ކައުންސިލް އިދާރާގެ ވެބްސައިޓްގައި	https://meem·gov·mv/2491
2024 ވަނަ އަހަރުގެ ފުރަތަމަ ހަ މަސްދުވަހު މ. އަތޮޅު ކައުންސިލް ހިންގި ގޮތުގެ ރިޕޯޓް	21 ޖުލައި 2024	މުލަކަތޮޅު އަތޮޅު ކައުންސިލް އިދާރާގެ ވެބްސައިޓްގައި	https://meem·gov·mv/2844

2023 ވަނަ އަހަރުގެ މ. އަތޮޅު ކައުންސިލް ހިންގި ގޮތުގެ އަހަރީ ރިޕޯޓް	24 ޖަނަވަރީ 2024	މުލަކަތޮޅު އަތޮޅު ކައުންސިލް އިދާރާގެ ވެބްސައިޓްގައި	https://meem.gov.mv/2496
ކައުންސިލް މީޓިންގ			
ކައުންސިލްގެ 4ވަނަ ދައުރުގެ 78ވަނަ ޢާންމު ބައްދަލުވުމުގެ އެޖެންޑާ	15 ޑިސެންބަރު 2024	މުލަކަތޮޅު އަތޮޅު ކައުންސިލް އިދާރާގެ ވެބްސައިޓްގައި	https://meem.gov.mv/3636
ކައުންސިލްގެ 4ވަނަ ދައުރުގެ 79ވަނަ ޢާންމު ބައްދަލުވުމުގެ އެޖެންޑާ	30 ޑިސެންބަރު 2024	މުލަކަތޮޅު އަތޮޅު ކައުންސިލް އިދާރާގެ ވެބްސައިޓްގައި	https://meem.gov.mv/3928
ކައުންސިލްގެ 4ވަނަ ދައުރުގެ 80ވަނަ ޢާންމު ބައްދަލުވުމުގެ އެޖެންޑާ	31 ޑިސެންބަރު 2024	މުލަކަތޮޅު އަތޮޅު ކައުންސިލް އިދާރާގެ ވެބްސައިޓްގައި	https://meem.gov.mv/3960
ކައުންސިލްގެ 4ވަނަ ދައުރުގެ 81ވަނަ ޢާންމު ބައްދަލުވުމުގެ އެޖެންޑާ	27 ޖަނަވަރީ 2024	މުލަކަތޮޅު އަތޮޅު ކައުންސިލް އިދާރާގެ ވެބްސައިޓްގައި	https://meem.gov.mv/4056
ކައުންސިލްގެ 4ވަނަ ދައުރުގެ 82ވަނަ ޢާންމު ބައްދަލުވުމުގެ އެޖެންޑާ	27 ޖަނަވަރީ 2024	މުލަކަތޮޅު އަތޮޅު ކައުންސިލް އިދާރާގެ ވެބްސައިޓްގައި	https://meem.gov.mv/4061
މ. އަތޮޅު ކައުންސިލްގެ 4ވަނަ ދައުރުގެ 75ވަނަ ބައްދަލުވުމުގެ ޔައުމިއްޔާއިން 81ވަނަ ބައްދަލުވުމުގެ ޔައުމިއްޔާއަށް	15 ޑިސެންބަރު 2024	މުލަކަތޮޅު އަތޮޅު ކައުންސިލް އިދާރާގެ ވެބްސައިޓްގައި	https://meem.gov.mv/3641
ކައުންސިލްގެ 4ވަނަ ދައުރުގެ 57ވަނަ ޢާންމު ޖަލްސާ	24 ޖަނަވަރީ 2024	މުލަކަތޮޅު އަތޮޅު ކައުންސިލް އިދާރާގެ ވެބްސައިޓްގައި	https://meem.gov.mv/2490
ކައުންސިލްގެ 4ވަނަ ދައުރުގެ 58ވަނަ ޢާންމު ޖަލްސާ	24 ޖަނަވަރީ 2024	މުލަކަތޮޅު އަތޮޅު ކައުންސިލް އިދާރާގެ ވެބްސައިޓްގައި	https://meem.gov.mv/2504
ކައުންސިލްގެ 4ވަނަ ދައުރުގެ 59ވަނަ ޢާންމު ޖަލްސާ	24 ޖަނަވަރީ 2024	މުލަކަތޮޅު އަތޮޅު ކައުންސިލް އިދާރާގެ ވެބްސައިޓްގައި	https://meem.gov.mv/2507
ކައުންސިލްގެ 4ވަނަ ދައުރުގެ 60ވަނަ ޢާންމު ޖަލްސާ	24 ޖަނަވަރީ 2024	މުލަކަތޮޅު އަތޮޅު ކައުންސިލް އިދާރާގެ ވެބްސައިޓްގައި	https://meem.gov.mv/2510
ކައުންސިލްގެ 4ވަނަ ދައުރުގެ 63ވަނަ ޢާންމު ޖަލްސާ	21 މާރިޗު 2024	މުލަކަތޮޅު އަތޮޅު ކައުންސިލް އިދާރާގެ ވެބްސައިޓްގައި	https://meem.gov.mv/2707
ކައުންސިލްގެ 4ވަނަ ދައުރުގެ 64ވަނަ ޢާންމު ޖަލްސާ	25 އޭޕްރީލް 2024	މުލަކަތޮޅު އަތޮޅު ކައުންސިލް އިދާރާގެ ވެބްސައިޓްގައި	https://meem.gov.mv/2725
ކައުންސިލްގެ 4ވަނަ ދައުރުގެ 65ވަނަ ޢާންމު ޖަލްސާ	14 މޭ 2024	މުލަކަތޮޅު އަތޮޅު ކައުންސިލް އިދާރާގެ ވެބްސައިޓްގައި	https://meem.gov.mv/2732
ކައުންސިލްގެ 4ވަނަ ދައުރުގެ 66ވަނަ ޢާންމު ޖަލްސާ	09 ޖޫން 2024	މުލަކަތޮޅު އަތޮޅު ކައުންސިލް އިދާރާގެ ވެބްސައިޓްގައި	https://meem.gov.mv/2776
ކައުންސިލްގެ 4ވަނަ ދައުރުގެ 67ވަނަ ޢާންމު ޖަލްސާ	24 ޖޫން 2024	މުލަކަތޮޅު އަތޮޅު ކައުންސިލް އިދާރާގެ ވެބްސައިޓްގައި	https://meem.gov.mv/2809
ކައުންސިލްގެ 4ވަނަ ދައުރުގެ 68ވަނަ ޢާންމު ޖަލްސާ	01 ޖުލައި 2024	މުލަކަތޮޅު އަތޮޅު ކައުންސިލް އިދާރާގެ ވެބްސައިޓްގައި	https://meem.gov.mv/2813
ކައުންސިލްގެ 4ވަނަ ދައުރުގެ 69ވަނަ ޢާންމު ޖަލްސާ	11 ޖުލައި 2024	މުލަކަތޮޅު އަތޮޅު ކައުންސިލް އިދާރާގެ ވެބްސައިޓްގައި	https://meem.gov.mv/2818
ކައުންސިލްގެ 4ވަނަ ދައުރުގެ 70ވަނަ ޢާންމު ޖަލްސާ	16 ޖުލައި 2024	މުލަކަތޮޅު އަތޮޅު ކައުންސިލް އިދާރާގެ ވެބްސައިޓްގައި	https://meem.gov.mv/2838
ކައުންސިލްގެ 4ވަނަ ދައުރުގެ 71ވަނަ ޢާންމު ޖަލްސާ	12 އޮގަސްޓު 2024	މުލަކަތޮޅު އަތޮޅު ކައުންސިލް އިދާރާގެ ވެބްސައިޓްގައި	https://meem.gov.mv/2868

ކައުންސިލްގެ 4ވަނަ ދައުރުގެ 72ވަނަ އާންމު ޖަލްސާ	09 ސެޕްޓެންބަރު 2024	މުލަކަތޮޅު އަތޮޅު ކައުންސިލް އިދާރާގެ ވެބްސައިޓްގައި	https://meem·gov·mv/2922
ކައުންސިލްގެ 4ވަނަ ދައުރުގެ 73ވަނަ އާންމު ޖަލްސާ	09 ސެޕްޓެންބަރު 2024	މުލަކަތޮޅު އަތޮޅު ކައުންސިލް އިދާރާގެ ވެބްސައިޓްގައި	https://meem·gov·mv/2925
ކައުންސިލްގެ 4ވަނަ ދައުރުގެ 74ވަނަ އާންމު ޖަލްސާ	22 އޮކްޓޫބަރު 2024	މުލަކަތޮޅު އަތޮޅު ކައުންސިލް އިދާރާގެ ވެބްސައިޓްގައި	https://meem·gov·mv/3049
ކައުންސިލްގެ 4ވަނަ ދައުރުގެ 75ވަނަ އާންމު ޖަލްސާ	22 އޮކްޓޫބަރު 2024	މުލަކަތޮޅު އަތޮޅު ކައުންސިލް އިދާރާގެ ވެބްސައިޓްގައި	https://meem·gov·mv/3052
ކައުންސިލްގެ 4ވަނަ ދައުރުގެ 76ވަނަ އާންމު ޖަލްސާ	15 ޑިސެންބަރު 2024	މުލަކަތޮޅު އަތޮޅު ކައުންސިލް އިދާރާގެ ވެބްސައިޓްގައި	https://meem·gov·mv/3630
ކައުންސިލްގެ 4ވަނަ ދައުރުގެ 77ވަނަ އާންމު ޖަލްސާ	15 ޑިސެންބަރު 2024	މުލަކަތޮޅު އަތޮޅު ކައުންސިލް އިދާރާގެ ވެބްސައިޓްގައި	https://meem·gov·mv/3633
ކައުންސިލްގެ 4ވަނަ ދައުރުގެ 78ވަނަ އާންމު ޖަލްސާ	16 ޑިސެންބަރު 2024	މުލަކަތޮޅު އަތޮޅު ކައުންސިލް އިދާރާގެ ވެބްސައިޓްގައި	https://meem·gov·mv/3669
ކައުންސިލްގެ 4ވަނަ ދައުރުގެ 79 ވަނަ އާންމު ޖަލްސާ	23 ޑިސެންބަރު 2024	މުލަކަތޮޅު އަތޮޅު ކައުންސިލް އިދާރާގެ ވެބްސައިޓްގައި	https://meem·gov·mv/3708
ނޫސް ބަޔާން			
2023ވަނަ އަހަރު ކައުންސިލުން ހިންގި ހަރަކާތްތަކުގެ ތަފްޞީލު ރިޕޯޓް ހުށަހެޅި ކައުންސިލްތަކަށް	23 ޖަނަވަރީ 2024	މުލަކަތޮޅު އަތޮޅު ކައުންސިލް އިދާރާގެ ވެބްސައިޓްގައި	https://meem·gov·mv/2487
2024ވަނަ އަހަރު ފެބްރުއަރީ މަހު ރައްޔިތުންނަށް އާންމުކޮށް ހުޅުވާލައިގެން ބައްދަލުވުން ބޭއްވި ކައުންސިލްތަކަށް	24 މާރިޗު 2024	މުލަކަތޮޅު އަތޮޅު ކައުންސިލް އިދާރާގެ ވެބްސައިޓްގައި	https://meem·gov·mv/2711
2024ވަނަ އަހަރު ފުރަތަމަ 6 މަސްދުވަހު ކައުންސިލުން ހިންގި ހަރަކާތްތަކުގެ ރިޕޯޓް ހުށަހަޅާފައިވާ ކައުންސިލްތަކަށް	11 ޖުލައި 2024	މުލަކަތޮޅު އަތޮޅު ކައުންސިލް އިދާރާގެ ވެބްސައިޓްގައި	https://meem·gov·mv/2826
ޤާނޫނުގައި ބަޔާންކޮށްފައިވާގޮތުން 2024ވަނަ އަހަރު މަސައްކަތު ތަފާސީލު، ބަޖެޓް ހުށަހަޅާފައިވާ ރަށު ކައުންސިލްތަކަށް	19 އޮގަސްޓު 2024	މުލަކަތޮޅު އަތޮޅު ކައުންސިލް އިދާރާގެ ވެބްސައިޓްގައި	https://meem·gov·mv/2889
އިޢުލާން			
މ. މުލީގައި އަޅާ ލައިސަންސް ޖެޓީގެ މަސައްކަތު ކޮށްދޭނެ ފަރާތެއް ހޯދުން	23 ޖަނަވަރީ 2024	މުލަކަތޮޅު އަތޮޅު ކައުންސިލް އިދާރާގެ ވެބްސައިޓްގައި	https://meem·gov·mv/2480
އެކިއެކި އޮފީސްތަކުން މ. އަތޮޅު ކައުންސިލްގެ އިދާރާއަށް ބޭނުންވާ ތަކެތި ޑެލިވަރީކޮށްދޭނެ ފަރާތެއް ހޯދުން.	23 ޖަނަވަރީ 2024	މުލަކަތޮޅު އަތޮޅު ކައުންސިލް އިދާރާގެ ވެބްސައިޓްގައި	https://meem·gov·mv/2484
މުލަކަތޮޅު ފާންކަރި އޮޑިޓް 2021، 2022، 2023"އަށް ކުރިމަތިލުމަށް ހުޅުވާލުން.	18 މާރިޗު 2024	މުލަކަތޮޅު އަތޮޅު ކައުންސިލް އިދާރާގެ ވެބްސައިޓްގައި	https://meem·gov·mv/2677
އެސިސްޓެންޓް އެކައުންޓެންޓް އޮފިސަރުގެ މަޤާމަށް ކުރިމަތިލުމަށް ހުޅުވާލުން.	12 އޮގަސްޓު 2024	މުލަކަތޮޅު އަތޮޅު ކައުންސިލް އިދާރާގެ ވެބްސައިޓްގައި	https://meem·gov·mv/2871
ކޮމްޕިއުޓަރ އޮފިސަރުގެ މަޤާމަށް ކުރިމަތިލުމަށް ހުޅުވާލުން.	12 އޮގަސްޓު 2024	މުލަކަތޮޅު އަތޮޅު ކައުންސިލް އިދާރާގެ ވެބްސައިޓްގައި	https://meem·gov·mv/2874

ކޮމްޕިއުޓަރ ޓެކްނީޝަންގެ މަޤާމަށް ކުރިމަތިލުމަށް ހުޅުވާލުން.	12 އޮގަސްޓު 2024	މުލަކަތޮޅު އަތޮޅު ކައުންސިލް އިދާރާގެ ވެބްސައިޓުގައި	https://meem.gov.mv/2877
ލޯންޗް ޑްރައިވަރެއްގެ މަޤާމަށް ކުރިމަތިލުމަށް ހުޅުވާލުން.	11 ސެޕްޓެންބަރު 2024	މުލަކަތޮޅު އަތޮޅު ކައުންސިލް އިދާރާގެ ވެބްސައިޓުގައި	https://meem.gov.mv/2973
ސީނިއަރ ކައުންސިލް އޮފިސަރ (ސްޓްރެޓެޖިކް ޕްލޭނިންގ އެންޑް ޕްރޮޖެކްޓް މެނޭޖްމަންޓް ޔުނިޓް)ގެ މަޤާމަށް ކުރިމަތިލުމަށް ހުޅުވާލުން.	14 އޮކްޓޫބަރު 2024	މުލަކަތޮޅު އަތޮޅު ކައުންސިލް އިދާރާގެ ވެބްސައިޓުގައި	https://meem.gov.mv/3015
ކޮމްޕިއުޓަރ ޓެކްނީޝަން (އިންފޮމޭޝަން ޓެކްނޮލޮޖީ ޔުނިޓް)ގެ މަޤާމަށް ކުރިމަތިލުމަށް ހުޅުވާލުން.	14 އޮކްޓޫބަރު 2024	މުލަކަތޮޅު އަތޮޅު ކައުންސިލް އިދާރާގެ ވެބްސައިޓުގައި	https://meem.gov.mv/3018
އެއްގަމު އުޅަނދު ދުއްވުމުގެ ލައިސަންސް ދޫކުރުމަށް އެދެނިވަރުން ހޯދުން	4 ނޮވެންބަރު 2024	މުލަކަތޮޅު އަތޮޅު ކައުންސިލް އިދާރާގެ ވެބްސައިޓުގައި	https://meem.gov.mv/3135
އާންމު އެންގުންތައް			
ސީނިއަރ ކައުންސިލް އޮފިސަރގެ މަޤާމަށް ކުރިމަތިލި ފަރާތްތަކުގެ ސްކްރީނިންގ މަރުހަލާގެ ނަތީޖާ ޝީޓް (ކޯޕަރޭޓް އެފެއާޒް ސެކްޝަން)	27 ފެބްރުއަރީ 2024	މުލަކަތޮޅު އަތޮޅު ކައުންސިލް އިދާރާގެ ވެބްސައިޓުގައި	https://meem.gov.mv/2652
ސްކްރީނިންގ މަރުހަލާގެ ނަތީޖާ ޝީޓް، އެސިސްޓަންޓް ކައުންސިލް އޮފިސަރ (ބިޒްނަސް ޑިވެލޮޕްމަންޓް އެންޑް ޕަބްލިކް ސަރވިސް ޔުނިޓް)	27 ފެބްރުއަރީ 2024	މުލަކަތޮޅު އަތޮޅު ކައުންސިލް އިދާރާގެ ވެބްސައިޓުގައި	https://meem.gov.mv/2655
ސްކްރީނިންގ މަރުހަލާގެ ނަތީޖާ ޝީޓް، އެސިސްޓަންޓް ކައުންސިލް އޮފިސަރ (ސްޓްރެޓެޖިކް ޕްލޭނިންގ އެންޑް ޕްރޮޖެކްޓް މެނޭޖްމަންޓް ޔުނިޓް)	27 ފެބްރުއަރީ 2024	މުލަކަތޮޅު އަތޮޅު ކައުންސިލް އިދާރާގެ ވެބްސައިޓުގައި	https://meem.gov.mv/2658
ސީނިއަރ ކައުންސިލް އޮފިސަރ (ކޯޕަރޭޓް އެފެއާޒް)ގެ މަޤާމަށް ކުރިމަތިލި ފަރާތްތަކަށް ޕޮއިންޓް ލިބުން ގޮތުގެ ޝީޓް (A2 Sheet)	14 މާރިޗު 2024	މުލަކަތޮޅު އަތޮޅު ކައުންސިލް އިދާރާގެ ވެބްސައިޓުގައި	https://meem.gov.mv/2664
އެސިސްޓަންޓް ކައުންސިލް އޮފިސަރ (ބިޒްނަސް ޑިވެލޮޕްމަންޓް އެންޑް ޕަބްލިކް ސާރވިސް ސެކްޝަން)ގެ މަޤާމަށް ކުރިމަތިލި ފަރާތްތަކަށް ޕޮއިންޓް ލިބުން ގޮތުގެ ޝީޓް (A2 Sheet)	14 މާރިޗު 2024	މުލަކަތޮޅު އަތޮޅު ކައުންސިލް އިދާރާގެ ވެބްސައިޓުގައި	https://meem.gov.mv/2668
އެސިސްޓަންޓް ކައުންސިލް އޮފިސަރ (ސްޓްރެޓެޖިކް ޕްލޭނިންގ އެންޑް ޕްރޮޖެކްޓް މެނޭޖްމަންޓް ސެކްޝަން)ގެ މަޤާމަށް ކުރިމަތިލި ފަރާތްތަކަށް ޕޮއިންޓް ލިބުން ގޮތުގެ ޝީޓް (A2 Sheet)	14 މާރިޗު 2024	މުލަކަތޮޅު އަތޮޅު ކައުންސިލް އިދާރާގެ ވެބްސައިޓުގައި	https://meem.gov.mv/2671

https://meem.gov.mv/2740	މުލަކަތޮޅު އަތޮޅު ކައުންސިލު އިދާރާގެ ވެބްސައިޓުގައި	14 މޭ 2024	ޕްރޮކިއުމަންޓް އުސޫލުން ކައުންސިލަށް ގަންނަން ތަކެއްޗާއި، ހޯދުން ޚިދުމަތްތައް އާންމުކުރުން (ޖެނުއަރީ 2024)
https://meem.gov.mv/2743	މުލަކަތޮޅު އަތޮޅު ކައުންސިލު އިދާރާގެ ވެބްސައިޓުގައި	14 މޭ 2024	ޕްރޮކިއުމަންޓް އުސޫލުން ކައުންސިލަށް ގަންނަން ތަކެއްޗާއި، ހޯދުން ޚިދުމަތްތައް އާންމުކުރުން (ފެބްރުއަރީ 2024)
https://meem.gov.mv/2746	މުލަކަތޮޅު އަތޮޅު ކައުންސިލު އިދާރާގެ ވެބްސައިޓުގައި	14 މޭ 2024	ޕްރޮކިއުމަންޓް އުސޫލުން ކައުންސިލަށް ގަންނަން ތަކެއްޗާއި، ހޯދުން ޚިދުމަތްތައް އާންމުކުރުން (މާރިޗު 2024)
https://meem.gov.mv/2749	މުލަކަތޮޅު އަތޮޅު ކައުންސިލު އިދާރާގެ ވެބްސައިޓުގައި	14 މޭ 2024	ޕްރޮކިއުމަންޓް އުސޫލުން ކައުންސިލަށް ގަންނަން ތަކެއްޗާއި، ހޯދުން ޚިދުމަތްތައް އާންމުކުރުން (އޭޕްރިލް 2024)
https://meem.gov.mv/2754	މުލަކަތޮޅު އަތޮޅު ކައުންސިލު އިދާރާގެ ވެބްސައިޓުގައި	15 މޭ 2024	ސްކްރީނިންގ މަރުޙަލާގެ ނަތީޖާ ޝީޓް، އެކައުންޓްސް އޮފިސަރ (ކޯޕަރޭޓްއެފެއާޒް ސެކްޝަން)
https://meem.gov.mv/2757	މުލަކަތޮޅު އަތޮޅު ކައުންސިލު އިދާރާގެ ވެބްސައިޓުގައި	15 މޭ 2024	ސްކްރީނިންގ މަރުޙަލާގެ ނަތީޖާ ޝީޓް، އެސޯސިއޭޓް ކައުންސިލް އޮފިސަރ (ކޯޕަރޭޓްއެފެއާޒް ސެކްޝަން)
https://meem.gov.mv/2761	މުލަކަތޮޅު އަތޮޅު ކައުންސިލު އިދާރާގެ ވެބްސައިޓުގައި	15 މޭ 2024	ސްކްރީނިންގ މަރުޙަލާގެ ނަތީޖާ ޝީޓް، އެސިސްޓެންޓް ކައުންސިލް އޮފިސަރ (ކޯޕަރޭޓްއެފެއާޒް ސެކްޝަން)
https://meem.gov.mv/2764	މުލަކަތޮޅު އަތޮޅު ކައުންސިލު އިދާރާގެ ވެބްސައިޓުގައި	15 މޭ 2024	ސްކްރީނިންގ މަރުޙަލާގެ ނަތީޖާ ޝީޓް، އެސިސްޓެންޓް ކައުންސިލް އޮފިސަރ (ކޯޕަރޭޓްއެފެއާޒް ސެކްޝަން)
https://meem.gov.mv/2803	މުލަކަތޮޅު އަތޮޅު ކައުންސިލު އިދާރާގެ ވެބްސައިޓުގައި	10 ޖޫން 2024	ޕްރޮކިއުމަންޓް އުސޫލުން ކައުންސިލަށް ގަންނަން ތަކެއްޗާއި، ހޯދުން ޚިދުމަތްތައް އާންމުކުރުން (މޭ 2024)
https://meem.gov.mv/2855	މުލަކަތޮޅު އަތޮޅު ކައުންސިލު އިދާރާގެ ވެބްސައިޓުގައި	30 ޖޫން 2024	ޕްރޮކިއުމަންޓް އުސޫލުން ކައުންސިލަށް ގަންނަން ތަކެއްޗާއި، ހޯދުން ޚިދުމަތްތައް އާންމުކުރުން (ޖޫން 2024)
https://meem.gov.mv/2864	މުލަކަތޮޅު އަތޮޅު ކައުންސިލު އިދާރާގެ ވެބްސައިޓުގައި	06 އޯގަސްޓު 2024	ޕްރޮކިއުމަންޓް އުސޫލުން ކައުންސިލަށް ގަންނަން ތަކެއްޗާއި، ހޯދުން ޚިދުމަތްތައް އާންމުކުރުން (ޖުލައި 2024)
https://meem.gov.mv/2892	މުލަކަތޮޅު އަތޮޅު ކައުންސިލު އިދާރާގެ ވެބްސައިޓުގައި	20 އޯގަސްޓު 2024	ކައުންސިލްގެ 4ވަނަ ދައުރުގެ 72ވަނަ އާންމު ޖަލްސާގެ އެޖެންޑާ
https://meem.gov.mv/2899	މުލަކަތޮޅު އަތޮޅު ކައުންސިލު އިދާރާގެ ވެބްސައިޓުގައި	28 އޯގަސްޓު 2024	ސްކްރީނިންގ މަރުޙަލާގެ ނަތީޖާ ޝީޓް- އެސިސްޓެންޓް އެކައުންޓްސް އޮފިސަރ (ކޯޕަރޭޓްއެފެއާޒް ސެކްޝަން)
https://meem.gov.mv/2902	މުލަކަތޮޅު އަތޮޅު ކައުންސިލު އިދާރާގެ ވެބްސައިޓުގައި	28 އޯގަސްޓު 2024	ސްކްރީނިންގ މަރުޙަލާގެ ނަތީޖާ ޝީޓް- ކޮމްޕިއުޓަރ ޓެކްނީޝަން (އައިޓީ ސަޕޯޓް ސާރވިސް ސެކްޝަން)

ކޮމްޕިއުޓަރ ޓެކްނީޝަން ގެ މަޤާމަށް ކުރިމަތިލި ފަރާތްތަކަށް ޕޮއިންޓް ލިބުން ގޮތުގެ ޝީޓް (A2 Sheet)	10 ސެޕްޓެންބަރ 2024	މުލަކަތޮޅު އަތޮޅު ކައުންސިލް އިދާރާގެ ވެބްސައިޓުގައި	https://meem·gov·mv/2938
އެސިސްޓެންޓް އެކައުންޓެންޓް އޮފިސަރ ގެ މަޤާމަށް ކުރިމަތިލި ފަރާތްތަކަށް ޕޮއިންޓް ލިބުން ގޮތުގެ ޝީޓް (A2 Sheet)	11 ސެޕްޓެންބަރ 2024	މުލަކަތޮޅު އަތޮޅު ކައުންސިލް އިދާރާގެ ވެބްސައިޓުގައި	https://meem·gov·mv/2970
ޕްރޮކިއުމަންޓް އުސޫލުން ކައުންސިލަށް ގަނެވުނު ތަކެއްޗާއި، ހޯދުނު ޚިދުމަތްތައް އާންމުކުރުން (އޮގަސްޓް 2024)	11 ސެޕްޓެންބަރ 2024	މުލަކަތޮޅު އަތޮޅު ކައުންސިލް އިދާރާގެ ވެބްސައިޓުގައި	https://meem·gov·mv/2976
ލޯންޗް ޑްރައިވަރ ގެ މަޤާމަށް ކުރިމަތިލި ފަރާތްތަކަށް ޕޮއިންޓް ލިބުން ގޮތުގެ ޝީޓް (A2 Sheet)	30 ސެޕްޓެންބަރ 2024	މުލަކަތޮޅު އަތޮޅު ކައުންސިލް އިދާރާގެ ވެބްސައިޓުގައި	https://meem·gov·mv/3001
މ. އަތޮޅު ކައުންސިލްގެ 4 ވަނަ ދައުރުގެ 75ވަނަ އާންމު ބައްދަލުވުމުގެ އެޖެންޑާ	01 އޮކްޓޫބަރު 2024	މުލަކަތޮޅު އަތޮޅު ކައުންސިލް އިދާރާގެ ވެބްސައިޓުގައި	https://meem·gov·mv/3005
ޕްރޮކިއުމަންޓް އުސޫލުން ކައުންސިލަށް ގަނެވުނު ތަކެއްޗާއި، ހޯދުނު ޚިދުމަތްތައް އާންމުކުރުން (ސެޕްޓެމްބަރ 2024)	16 އޮކްޓޫބަރު 2024	މުލަކަތޮޅު އަތޮޅު ކައުންސިލް އިދާރާގެ ވެބްސައިޓުގައި	https://meem·gov·mv/3045
ސްކްރީނިންގ މަރުޙަލާގެ ނަތީޖާ ޝީޓް- ސިނިއަރ ކައުންސިލް އޮފިސަރ	23 އޮކްޓޫބަރު 2024	މުލަކަތޮޅު އަތޮޅު ކައުންސިލް އިދާރާގެ ވެބްސައިޓުގައި	https://meem·gov·mv/3057
ސްކްރީނިންގ މަރުޙަލާގެ ނަތީޖާ ޝީޓް- ކޮމްޕިއުޓަރ ޓެކްނީޝަން	23 އޮކްޓޫބަރު 2024	މުލަކަތޮޅު އަތޮޅު ކައުންސިލް އިދާރާގެ ވެބްސައިޓުގައި	https://meem·gov·mv/3060
ކޮމްޕިއުޓަރ ޓެކްނީޝަން ގެ މަޤާމަށް ކުރިމަތިލި ފަރާތްތަކަށް ޕޮއިންޓް ލިބުން ގޮތުގެ ޝީޓް (A2 Sheet)	05 ނޮވެންބަރު 2024	މުލަކަތޮޅު އަތޮޅު ކައުންސިލް އިދާރާގެ ވެބްސައިޓުގައި	https://meem·gov·mv/3138
ސިނިއަރ ކައުންސިލް އޮފިސަރ ގެ މަޤާމަށް ކުރިމަތިލި ފަރާތްތަކަށް ޕޮއިންޓް ލިބުން ގޮތުގެ ޝީޓް (A2 Sheet)	05 ނޮވެންބަރު 2024	މުލަކަތޮޅު އަތޮޅު ކައުންސިލް އިދާރާގެ ވެބްސައިޓުގައި	https://meem·gov·mv/3141
ޕްރޮކިއުމަންޓް އުސޫލުން ކައުންސިލަށް ގަނެވުނު ތަކެއްޗާއި، ހޯދުނު ޚިދުމަތްތައް އާންމުކުރުން (އޮކްޓޯބަރ 2024)	05 ނޮވެންބަރު 2024	މުލަކަތޮޅު އަތޮޅު ކައުންސިލް އިދާރާގެ ވެބްސައިޓުގައި	https://meem·gov·mv/3255
ޕްރޮކިއުމަންޓް އުސޫލުން ކައުންސިލަށް ގަނެވުނު ތަކެއްޗާއި، ހޯދުނު ޚިދުމަތްތައް އާންމުކުރުން (އޮކްޓޯބަރ 2024)	18 ނޮވެންބަރު 2024	މުލަކަތޮޅު އަތޮޅު ކައުންސިލް އިދާރާގެ ވެބްސައިޓުގައި	https://meem·gov·mv/3255
ޕްރޮކިއުމަންޓް އުސޫލުން ކައުންސިލަށް ގަނެވުނު ތަކެއްޗާއި، ހޯދުނު ޚިދުމަތްތައް އާންމުކުރުން (ނޮވެމްބަރ 2024)	16 ޑިސެންބަރު 2024	މުލަކަތޮޅު އަތޮޅު ކައުންސިލް އިދާރާގެ ވެބްސައިޓުގައި	https://meem·gov·mv/3666

13. ކައުންސިލްގެ ޚިދުމަތްތައް އަދާކުރުމުގެ ސިޔާސަތު

2024ވަނަ އަހަރު ނިމުނުއިރު މި ކައުންސިލްގެ ޚިދުމަތްތައް އަދާކަނޑައެޅުމުގެ ރަސްމީ ސިޔާސަތެއް އެކުލަވާލެވިފައެއް ނުވެއެވެ. ނަމަވެސް މި ކައުންސިލުން 2024ވަނަ އަހަރު އެކިއެކި ޚިދުމަތްތަކަށް ކަނޑައަޅާފައިވާ ދިވެހިރާއްޖޭގެ ރަސްމީ އިދާރާތަކުން އެހެން ޚިދުމަތްތަކަށް އަދި ކަނޑައަޅާފައިވާ ގޮތެއް، އެސްޓިމޭޓްތަކަށް ރިޢާޔަތް ކުރުމަށްފަހު، ދައުލަތުގެ މާލިއްޔަތުގެ ޤާނޫނާއި ޤަވާޢިދާއި އަދި ލާމަރުކަޒީ ޤާނޫނާއި އެއްގޮތްވާގޮތުގެ މަތިން، މ. އަތޮޅު ކައުންސިލްގެ ޚިދުމަތްތަކުގައި މަސްއޫލިއްޔަތުތަކުގައި ފުރިހަމަކުރުން ޖާގަދެމުންނެވެ.

ކައުންސިލަރުން އިސްތިޢުފާ ބަދަލު

2024ވަނަ އަހަރު ފެބުރުއަރީ ހަމަސްކުރެވުނު ބޯރޯގައި މ. މަޑުއްވަރީ ކައުންސިލްގެ ރައީސް އަދި މ. އަތޮޅު ކައުންސިލްގެ މެންބަރު އަލްފާޟިލް އިސްމާޢީލް ނާޒިމް އިސްތިޢުފާދެއްވާފައިވާ ގޮތުން ހުސްވެފައިވާ، މ. މަޑުއްވަރީ ކައުންސިލްގެ ރައީސްގެ މަޤާމަށް މ. މަޑުއްވަރީ އިދްރީސް، އަލްފާޟިލް މުޙައްމަދު އާޒިމް އަލީ ވަނީ، އިންތިޚާބު ކުރެވި މ. އަތޮޅު ކައުންސިލްގެ މެންބަރުކަމުގެ ހުވާ ކުރައްވާފައެވެ.

މުވައްޒަފުންނަށް އިސްތިޢުފާ ބަދަލު

2024ވަނަ އަހަރު މި ކައުންސިލްގެ 5 މުވައްޒަފަކަށް މަޤާމުގެ ކުރިއެރުން ލިބިފައިވެއެވެ. އަދި 12 މުވައްޒަފަކު މި ކައުންސިލްއާއި އަލަށް ގުޅިވަޑައިގެންފައިވެއެވެ. 1 މުވައްޒަފަކު އެހެން އޮފީހަކަށް ވަޒީފާ ބަދަލުކޮށްގެންފައިވެއެވެ. އަދި 1 މުވައްޒަފަކު ރިޓަޔަރ ކުރައްވާފައިވެއެވެ.

- 2024ވަނަ އަހަރު މަޤާމުގެ ކުރިއެރުން ލިބިފައިވާ މުވައްޒަފުން

ނަން	ކުރިން ހުރި މަޤާމު	ބަދަލުވި މަޤާމު
އައިޝަތު އަފީފާ	އެސިސްޓެންޓް ކައުންސިލް އޮފިސަރ	ސީނިއަރ ކައުންސިލް އޮފިސަރ
އަޙްމަދު ޝަރީފް	އެސިސްޓެންޓް ކައުންސިލް އޮފިސަރ	އެސިސްޓެންޓް ކައުންސިލް އެޑްމިނިސްޓްރޭޓިވް
މުޙައްމަދު އިލްހާމް	ސީނިއަރ ކައުންސިލް އޮފިސަރ	އެސިސްޓެންޓް ކައުންސިލް އެޑްމިނިސްޓްރޭޓިވް
އަލީ ފާއިޒް	އެސިސްޓެންޓް ޕްރޮޖެކްޓް އޮފިސަރ	ސީނިއަރ ކައުންސިލް އޮފިސަރ
މުޙައްމަދު ޝާހިދު	އެސިސްޓެންޓް ކޮމްޕިއުޓަރ ޓެކްނީޝަން	ކޮމްޕިއުޓަރ ޓެކްނީޝަން

- 2024ވަނަ އަހަރު އެވޯޑް ކައުންސިލާއި ގުޅިފައިވާ މުވައްޒަފުން

ނަން	މަޤާމް
ޙަސަން ޒަރީފް	ކައުންސިލް އެސިސްޓެންޓް (ވޯޗް)
ނަޖީރާ އަހްމަދު	ކައުންސިލް އެސިސްޓެންޓް
މުހައްމަދު މައުޢޫދު	ސީނިއަރ ކައުންސިލް އޮފިސަރ
އަބްދުލް ޣަފޫރު	ކައުންސިލް އެސިސްޓެންޓް (ވޯޗް)
އަހްސަން އަހްމަދު ތައުފީޤު	އެސޯސިއޭޓް ކައުންސިލް އޮފިސަރ
ނާޒިމާ ޝަކީބު	އެސޯސިއޭޓް ކައުންސިލް އޮފިސަރ
ޙަސަން އަކްރަމް	އެސިސްޓެންޓް ކައުންސިލް އޮފިސަރ
އަހްމަދު ސަމާހު އިސްމާޢީލް	އެސޯސިއޭޓް ކައުންސިލް އޮފިސަރ
ނަޝްވާ ހުސައިން ފުޅު	އެސިސްޓެންޓް ކައުންސިލް އޮފިސަރ
އިލްހާމް އަލީ	އެސިސްޓެންޓް އެކައުންޓް އޮފިސަރ
އަހްމަދު ނާފިޢު	ސީނިއަރ ކައުންސިލް އޮފިސަރ
އަކްރަމް އަދުނާން	ޓްރެއިނީ ޑްރައިވަރ

- 2024ވަނަ އަހަރު ވަޒީފާ ބަދަލު ކުރެވިފައިވާ މުވައްޒަފުން

އައިމިނަތު ޝިފާނާ (ސްޕޯޓްސްހައުސް ސްޓާފް)

- 2024ވަނަ އަހަރު ރިޓަޔަރ ކުރެވިފައިވާ މުވައްޒަފުން

އަހްމަދު ކަމާލް (ސީނިއަރ ކައުންސިލް އޮފިސަރ)

14. ނިންމުން

މ. އަތޮޅު ތަރައްޤީކުރުމުގައި ސަރުކާރުން ގެންގުޅުއްވާ ސިޔާސަތަކީ ކޮބައިތޯއާއި، މ. އަތޮޅުގެ ރަށްރަށުގައި ކުރަން ހަމަޖެހި، ކުރިއަށްދާ ކަންކަން ފައްޓަވާނީ ކޮންއިރަކުންތޯއާއި، ސަރުކާރުން ތަންފީޒުކުރައްވަމުން ގެންދާ ތަރައްޤީގެ ސިޔާސަތުގެ ދަށުން މި އަތޮޅަށްޓަކައި ފުރުސަތުތަކަކީ ކޮބައިތޯއާއި، އަތޮޅުގެ ރަށްރަށުގައި ސަރުކާރުން ކުރައްވަމުން ގެންދާ ކަންކަމާ ގުޅޭގޮތުން ކަމާގުޅޭ މުއައްސަސާތަކާ މަޝްވަރާކުރުމަށް މި ކައުންސިލުގެ ނާއިބު ރައީސް އަދި އެންމެހާ މެންބަރުންނާއި، ސެކްރެޓަރީ ޖެނެރަލް މާލެ ފަޅައިގެން ކުރެއްވުނު ދަތުރުގައި ސަރުކާރުގެ ވަޒީރުން ޖިނާ މިނިސްޓްރީތަކާއި، އެހެނިހެން އިދާރާތަކާ ބައްދަލުކޮށް އަތޮޅުން ބޭނުންވާ ކަންކަން އެފަރާތްތަކުގެ ސަމާލުކަމަށް ގެނެސްދެވުނެވެ.

ކުރިއަށްއޮތް މި ކައުންސިލުން ރައްޔިތުންނަށް ދެމުންގެންދާ ޚިދުމަތްތަކުގެ ކަމުގައިވާ އެއްގަމާއި ކަނޑުގައި ދުއްވާ އުޅަނދުފަހަރު ދުއްވުމުގެ ލައިސަންސް ހަދައިދިނުމުގެ ޚިދުމަތް އަތޮޅުގެ ރައްޔިތުންނަށް ފަސޭހަކަމާއެކު ފޯރުކޮށްދިނުމަށް ގެންދެވުނެވެ. އަދި އަތޮޅުގައި ފެންވަރު ރަނގަޅު ޓްރޭނިންގ ސަރަހައްދެއް އެކުލަވާލުމުގެ ފަރާތެއް ހޯދުމުގެ މަސައްކަތް ކައުންސިލުން ކުރިއަށް ގެންދެވުނު ދިރާސާކުރުމަށް ތަފާތު މަރުހަލާތަކުން މި ކައުންސިލުން އަންނަނީ ރައްޔިތުން ބޭނުންވާ ފުރުސަތުތައް ފޯރުކޮށްދިނުމަށް ހިތްވަރުދިނުމެވެ. އަތޮޅުގައި ތިބި މުސްތަޤްބަލުގެ ޒުވާނުން ބައިވެރި ނުވާ ކުދިން ބިނާކުރުމާ ގުޅޭ މި ކައުންސިލުން މަސައްކަތްކުރަމުން ގެންދަނީ ތަފާތު ޕްރޮގްރާމުތަކެވެ.

މި އަހަރުގެ ފުރަތަމަ ހަމަހަމަ ދައުރުގައި ކައުންސިލުގެ އިދާރާ ހިންގުމުގައި، ކައުންސިލުން ކުރި މަސައްކަތްތަކަށް ކުރުކޮށް މި އިދާރާގެ ސިވިލް ސަރވިސްގެ ޤާނޫނާއި މަސައްކަތްތަކަށް ފުރުސަތު އެވޯޑްތަކަށް ޝަރުތު ދެމުންނަމެވެ. އަދި މި ޝަރުތުގައި މި އިދާރާއާއި، އަތޮޅު ރަށްރަށުގެ ކައުންސިލް އިދާރާތަކަށް އެކިއެކި ގޮތްގޮތުން އެހީތެރިވެދެއްވި ސަރުކާރުގެ ކަމާބެހޭ ފަރާތްތަކަށާއި، ޚާއްޞަ ފަރާތްތަކަށްވެސް ޝުކުރު ދަންނަވަމެވެ. އަތޮޅުގެ އިންތިޚާބީ ދާއިރާ، އަތޮޅު ކައުންސިލު މި އަތޮޅުގެ، މި ދާއިރާ ފަދަ ހިންގަވާ ފަރާތްތަކާއި، އިސްތިޤާމަތާ ޢަމަލުކުރަމުން ގެންދާ ކޮންމެ ފަރުދަކަށް، ޚާއްޞަކޮށް ޒުވާނުންނަށް، ދިވެހި ޤައުމުގެ ވެރިކަން ކުރިއަށްދާ ގޮތުން އިސްލާމީ ދީނާއި އުސޫލުތަކަށް ހިތްވަރުދީ ރަނގަޅު ކަންކަމަށް ފުރުސަތު ދެއްވުމަށް ދުޢާކުރަމެވެ. އަދި ދިވެހިރާއްޖޭގެ ލޯބިވާ ރައްޔިތުންނަށް ފުރިހަމަ ސިއްޙަތާއި ހެޔޮ ނިޢުމަތް ކުރުމަށް ދުޢާކުރަމެވެ، އަދި ހުރިހާ ބަލިތަކުން މިނިވަން ވަރުގަދަ މުސްތަޤްބަލެއް ހާސިލުކުރުމަށް الله މިންވަރު ކުރެއްވުމެވެ.

މިރިޕޯޓްގައި އެކުލަވާލުމުގެ ހެޔޮ ތައުފީޤުދެއްވި الله ތަޢާލާ ވަޙްދަހޫއަށް ޙަމްދުކުރުމާ ހުރި 2024ވަނަ އަހަރު މުލަކަތޮޅު އަތޮޅު ކައުންސިލު ހިންގާދިޔަ ގޮތުގެ ރިޕޯޓް ނިންމާލަމެވެ.

٢٩ رمضان ١٤٤٦ هـ

29 މާރިޗު 2025

މުޙައްމަދު ނިޒާމު

މުލަކަތޮޅު އަތޮޅުކައުންސިލުގެ ރައީސް

ރިޕޯޓް ލިޔުން ތައްޔާރު ކުރީ:	ރިޕޯޓް އެޕްރޫވް ކުރީ:
ނަން: ނާޝިމާ ޝަރީފް	ނަން: މުޙައްމަދު ނިމާލް
މަޤާމް: އެސިސްޓެންޓް ކައުންސިލް އޮފިސަރ	މަޤާމް: ކައުންސިލްގެ ރައީސް
ސޮއި	ސޮއި