މުލަކަތޮޅު އަތޮޅު ކައުންސިލްގެ އިދާރާ

މ. މުލި، ދިވެހިރާއްޖެ

2024ވަނަ އަހަރުގެ މުލަކަތޮޅު އަތޮޅު ކައުންސިލުން ހިންގި ހަރަކާތްތަކުގެ ތަފްޞީލީ ރިޕޯޓް

މުލަކަތޮޅު އަތޮޅުކައުންސިލްގެ އިދާރާ / މ. މުލި

ފޯނު: 6720600 އީމެއިލް: info@meem·gov·mv ވެބްސައިޓް: www·meem·gov·mv

ފިހުރިސްތު

ކައުންސިލްގެ ރައީސްގެ ބަޔާން 3
01. ތައާރަފު 5
02. ކައުންސިލްގެ ތަސައްވަރު 5
03. ކައުންސިލްގެ އަމާޒު 5
04. ކައުންސިލްގެ އޮނިގަނޑު 6
05. އަތޮޅުގެ ވަނަވަރު / ކައުންސިލުގެ އިޚުތިޞާޞް ހިނގާ ސަރަހައްދު 7
06. ނަތީޖާ ހާސިލްކުރެވުނު މިންވަރު 10
07. ހާސިލްކުރެވުނު ނަތީޖާގެ ތަފްސީލު 16
08. 2024ވަނަ އަހަރުގެ ނިޔަލަށް ހިންގުމަށް ރޭވިފައިވާ ހަރަކާތްތަކުގެ ތެރެއިން ކުރިއަށް ގެންދެވިފައިވާ ހަރަކާތްތައް 43
09.ކައުންސިލުން އާމްދަނީ ހޯދުމަށް ހިންގާ ހަރަކާތްތަކާއި ވިޔަފާރި 47
10. ކައުންސިލްގެ 2024ވަނަ އަހަރުގެ މާލީ ހިސާބުތައް 49
11. 2024ވަނަ އަހަރުގެ ކައުންސިލްގެ ބައްދަލުވުންތައް 52
ކައުންސިލަށް އައިސްފައިވާ ބަދަލު 60
12. ނިންމުން 62

ކައުންސިލްގެ ރައީސްގެ ބަޔާން

بسم الله الرحمن الرحيم

ނިޢުމަތްތަކުގެވެރި ގަދަ ޚާލިޤުވަންތަ الله سبحانه وتعالىއަށް ހަމްދުކުރަމެ، ޝުކުރު ދަންނަވަމެވެ. އަދި ދުނިޔޭގެ ރިސާލަތު ނަޞީޙަތާއިގެން ވަޑައިގެން، ހަމަޖެހުމުން މަގު ދައްކަވައި ދެއްވި މި އުއްމަތުގެ މާތް ސާހިބާ محمّد صلّى الله عليه وسلّم އަށް ސަލަވާތާއި، ސަލާމް ފޮނުއްވުން އެދި ދުޢާ ދަންނަވަމެވެ. މި ސަލަވާތާއި، ސަލާމުގައި އެ މާތް ނަބިއްޔާގެ އަހުލު އާލުންނާއި، މުޅިހާ ސަހާބީން ޝާމިލުކުރަމެވެ.

މި އަހަރުގެ ވަރަށް ގިނަ ފުރުޞަތުތަކާއި ރިޔާސީ ގޮތުގައި ތަރައްޤީކުރުމަށް ބަލާފައިވާ ޕްލޭނުތަކުގައި ވީ ނަމަވެސް އެ ރަނގަޅުކުރެވުނު މަސައްކަތް ކުރިއަށް ނުގެނެވުނެސް، ހުއްޓިފައި ހުރުމާއެކު މ. އަތޮޅުގެ އިޤްތިޞާދީ ދުވެލި ވަރަށް ބޮޑަށް މަގުފަހިވެފައެވެ. މ. އަތޮޅު މުޅިގައި ބިނާ ކުރިއަރަމުންދާ ވައިގެ ބަނދަރު، ދަތުރުފަތުރުގެ ނިޒާމު ހިންގުމަށް ފެށި މ. އަތޮޅުގައި އިތުރު ތަރައްޤީތަކެއް ހުޅުވި ފުރުޞަތުތަކެއް އަތޮޅުގައި ކުރިއަރަމުން ދިޔައެވެ. މި އަތޮޅުގައި މިފަދަ ތިން ބިނާއެއް ހިނގައިގެން ދިޔަ ނަމަވެސް ފުރުޞަތުތަކުން އަތޮޅަށް ލިބެންޖެހޭ މަންފާ އެންމެ ފުރިހަމަގޮތުގައި ލިބުމުން ނުދާކަން ހިތާމައާއެކު ފާހަގަކުރަމެވެ.

މ. އަތޮޅަކީ މަސްވެރިކަމަށް ބަރޯސާވެފައިވާ އަތޮޅަކަށް ވާއިރު މ. މުލަކަތޮޅުގައި ޒާއިލުކުރުމަށް މަސައްކަތްކުރަމުންދާ މަސްބަނދަރުގެ މަސައްކަތް އަދާ ހަމައެއްވެސް ނިޒާމެއް ނެތުމުން، މި އަހަރުގެ އިޤްތިޞާދީ ހިސާބުތަކުން ފެނޭ އެއް ސަބަބެވެ. އަދި މ. އަތޮޅުން މާލެއަށް ދަތުރުތަކުގެ ހަމަހަމަކަން ކުޑަވުމާއެކު ކަނޑުދަތުރުކުރުމުން، ބަލިމީހުން އިމަޖެންސީގައި މާލެ ގެންދިއުމަށް ކަނޑު ދަތުރުކުރަން ވަރަށް ގިނަ ވަގުތު ނަގަމުންދާކަން ފާހަގަކުރަމެވެ. މ. އަތޮޅުގެ ސިއްޙީ ހާލަތު ރަނގަޅުކުރުމަށް ކުރިއަށް ގާއިމުކުރަމުންދާ މުލި އެއަރޕޯޓް އަވަހަށް ހުޅުވާލުމަށް ގޮވާލަމެވެ، މ. މުލަކަތޮޅު ބަނދަރުގެ މަސައްކަތް ނިމިފައި ނުވެ، އަދި ކަމާ ގުޅޭ "ހުއްޓިފައިވާ ތަރައްޤީކުރުން" ކަމާ ނިމި، އެ ރަށްރަށް އާބާދީކުރުމުގައި އަތޮޅުގެ ރައްޔިތުންގެ ތަރައްޤީއަށް އަދިވެސް އަތޮޅުގެ އިޤްތިޞާދީ ދުވެލި ހަލުވިވާނެކަމެވެ. މުލި އެއަރޕޯޓުގެ މަސައްކަތް ކުރިއަށް ގެންދިއުމުގައި ދިމާވެފައިވާ ހުރަސްތައް ނައްތާލުމަށް ރަށްރަށުގެ ކައުންސިލްތަކާ ގުޅިގެން ކައުންސިލުން ހަރަކާތްތެރިވަމުން ދާނެއެވެ. މި ދެ މަޝްރޫޢުގެ ސަބަބުން އަތޮޅުގެ ތަރައްޤީގެ އިތުރު ދޮރުތަކެއް ހުޅުވިގެންދާނެ، ރައްޔިތުންގެ ދިރިއުޅުމުގެ ފެންވަރު މަތިވެގެންދާނެކަން ޔަގީނެވެ. އަދި މ. އަތޮޅުގައި ސަރުކާރުން ފައްޓަވާފައިވާ ވިޔަ މަޝްރޫޢުތަކުގެ މިނިސްޓަރުން މަސައްކަތް ހިނގާ ނުލާކަން ހިތާމައާއެކު ފާހަގަކުރަމެވެ. މިކަންކަމަށް ބައްލަވާ ފިޔަވަޅު ލިބޭތޯ 2024 ވަނަ އަހަރުގެ ޖޫން 01އިން 10އަށް މިކައުންސިލުން މާލޭގައި ސަރުކާރުގެ ކަމާބެހޭ ވަޒީރުންނާއި، މުއައްސަސާތަކާ ބައްދަލުކޮށް މަޝްވަރާކޮށްފައިވެއެވެ.

މިއަހަރު އަތޮޅު ކައުންސިލުން މުހިންމު ގިނަ ކަންތައްތަކެއް ކުރިއަށްގެންދެވުނުކަން އުފާވެރިކަމާއެކު ފާހަގަކުރަމެވެ. އެ ގޮތުން ކުރެވުނު މުހިންމު ކަންކަމުގެ ތެރޭގައި އަތޮޅު ކައުންސިލުގެ އިދާރީ ބާރުތަކާ ގުޅޭ ގަވާއިދުތައް އެކުލަވާލުމާއި، އަތޮޅުގެ ތަރައްޤީ ޕްލޭން ފައިނަލްކޮށް އަތޮޅުގައި ވަޒީފާ "އ" ގްރޭޑް ކައުންސިލްތަކުގެ ހިދުމަތް ދޭ ބޭފުޅުން ދަސްކުރުމަށް ތަމްރީނު ކޯސް ހިންގިއެވެ. މީގެ އިތުރުން އަތޮޅު ކައުންސިލްތަކުގެ ތަރައްޤީ ޕްލޭނުތައް ރަނގަޅުކުރުމަށް ވަރަށް ބޮޑު ކުރިއެރުމެއް ލިބިފައިވެއެވެ. އަދި އަތޮޅު ކައުންސިލް، ސްކޫލް ހިންގާ ބޯޑު އަދި ކައުންސިލްތަކުގައި ސަރުކާރާ ކަމުގެ ޕްރޮގްރާމް ހިންގުނުއެވެ، ކައުންސިލް ފުރާ ހާލަތު މި ވަރަށް ބޮޑު ކުރިއެރުމެއް ލިބިފައެވެ. މީގެ ތެރޭގައި ބިމާބެހޭ ގަވާއިދު، ދެމެހެއްޓެނިވި ތަރައްޤީއަށް ބޭނުންވާ ޕޮލިސީތައް ހެދުމުގެ މަސައްކަތްކުރެވުނެވެ. އަދި ހަމަ

އެފަދައިން އަތޮޅު ކައުންސިލަށް އަދި ޕްރޮގްރާމެއްވެސް މި ވަނީ ހިންގާފައެވެ. މި ޕްރޮގްރާމްގެ ސަބަބުން އަތޮޅުގެ ރަށްރަށުން ދަތުރު ކުރުމާއި، އަވަސް ޚިދުމަތްތަކަށް ފޯރުކޮށްދިނުމަށް ފަސޭހަވެގެންދާނެއެވެ. އަދި ހަމަ އެހެންމެ ޕްރައިވެޓް ސެކްޓަރގެ އެހީގައި އަތޮޅުގެ ކޮމިއުނިޓީ ސޯލަރޕެނަލްގެ ފޭސް 1ގެ މަސައްކަތް މިހާރު ވަނީ ނިމިފައެވެ. މި މަޝްރޫޢަކީ އަތޮޅުގެ އިޖްތިމާޢީ ގުޅުން ބަދަހިކުރުން، އަދި ހަރަކާތްތަކުގެ ހިންގުމަށް ވަރަށް މުހިންމު ތަރައްޤީތަކެއް ވެގެންދާނެއެވެ. މީގެ އިތުރުން އަތޮޅުގެ ސްކޫލްތަކާއި، އަތޮޅުގައި ހުރި ކުދި ޖަމްޢިއްޔާތަކާއި ފަރާތްތަކާއި އެއަރޕޯޓަކަށް ޕްރޮޖެކްޓްތަކުގެ އުފެއްދުމަށާއި ހަރަކާތްތަކުގެ. މި އެއަރޕޯޓުގެ ސަބަބުން ބައިވެރިވުން އަދި އިޤްތިޞާދީ ދާއިރާތަކުގައި އިތުރު ކުރިއެރުންތަކެއް ލިބިގެންދާނެކަމަށް އަޅުގަނޑު އުއްމީދުކުރަމެވެ.

ފާއިތުވި ހަ މަސް ދުވަހުގެ ތެރޭގައި މިކައުންސިލުން އަތޮޅާއި ރަށްތަކުގެ ބައްދަލުވުންތަކުގެ މުހިއްމު ނިންމުންތަކެއް ނިންމައި އެކަންކަން ހާސިލުކުރުމަށް މަސައްކަތްތަކެއް ކުރިއަށްގެންދެވިފައެވެ. ނަމަވެސް ޤާބިލް މުވައްޒަފުން މަދުވުމާއި، ކައުންސިލްތަކުގެ މުވައްޒަފުންގެ މުސާރަ ކުޑަވުމީ މި ކައުންސިލުން އެންމެ ބޭނުންވާ ނަތީޖާ ހާސިލުކުރުމަށް ހުރި ގޮންޖެހުންތަކެއްކަން ފާހަގަކުރަމެވެ. ވީމާއެކު މިދިޔަ މުއައްސަސާތަކާއި، ސިވިލްސާވިސްގެ ބައެއް ދާއިރާތަކުގެ މުވައްޒަފުންނަށް ލިބިފައިވާފަދަ މުސާރައިގެ ކުރިއެރުން ކައުންސިލްތަކުގެ މުވައްޒަފުންނަށް ވެސް އަވަހަށް ލިބިދެއްވުމަށް ސަރުކާރަށް އިލްތިމާސް ކުރަމުންނަމެވެ.

2024 ވަނަ އަހަރުގެ ތެރޭގައި މި ކައުންސިލުން ކުރަން ރާވާފައިވާ މަސައްކަތްތަކުގެ ތެރެއިން ކުރެވުނު މަސައްކަތަކީ ކާމިޔާބު ކަމާއެކު ގެންދިޔުމަށް އެހީތެރިވެދެއްވި ކައުންސިލް މެންބަރުންނާއި، މިއިދާރާގެ ހުރިހާ މުވައްޒަފުންނާއި، އަދި ރަށު ކައުންސިލްތަކުގެ މެންބަރުންނާއި، މުވައްޒަފުންނަށް، އިޚްލާސްތެރިކަމާއެކު ޝުކުރުދަންނަވަމެވެ.

މި އުނދަގޫތަކުގައި ކަންކަން ހިންގަވައިދެއްވި الله ތަބާރަކަ ވަތަޢާލާއަށް ހަމްދާއި ޝުކުރުދަންނަވަމެވެ. އަޅުގަނޑުގެ ދުޢާއަކީ މާތް الله އަޅުގަނޑުމެންގެ މަސައްކަތްތަކުގައި ބަރަކާތްލައްވާ ކުރިއަށް އޮތް 2025ވަނަ އަހަރަކީ ފޯރި، ކާމިޔާބު ދުވަސްތަކެއްކަމުގައި މިންވަރު ކަނޑައެޅުއްވައި، މި އަތޮޅުގައި، ޤައުމަށް އުފާވެރި، ފާގަތި ދުވަސްތައް އަބަދުވެސް ޔާރައްބި الله މިންވަރުކުރައްވާށިއެވެ! އާމީން!

١٩ رجب ١٤٤٦ هـ

19 ޖަނަވަރީ 2025

މުހައްމަދު ނިޒާމް

މުލަކަތޮޅު އަތޮޅު ކައުންސިލްގެ ރައީސް

01. ތަޢާރުފު

މި ރިޕޯޓަކީ ދިވެހިރާއްޖޭގެ އިދާރީ ދާއިރާތައް ލާމަރުކަޒީ އުސޫލުން ހިންގުމުގެ ޤާނޫނު ނަންބަރު 7/2010ގެ 109ވަނަ މާއްދާގެ (ނ) ގައި ބަޔާންކޮށްފައިވާ ގޮތުގެމަތިން ތައްޔާރުކުރި 2024ވަނަ އަހަރު މުލަކަތޮޅު އަތޮޅުކައުންސިލުން ހިންގި ހަރަކާތްތަކުގެ ތަފްސީލީ ރިޕޯޓެވެ.

މި ރިޕޯޓުގައި، މުލަކަތޮޅު އަތޮޅު ކައުންސިލްގެ ތަޞައްވުރާއި، ކައުންސިލްގެ މިޝަނާއި، އަމާޒުގެ ވަނަވަރު ހިމެނިފައިވާނެއެވެ. ލަނޑުދަނޑިތަކާއި ލަނޑުދަނޑިތަކަށް ވާސިލުވުމަށް ހިންގި ހަރަކާތްތަކާއި، ޙާސިލުކުރި ހަރަކާތްތަކާއި، ކައުންސިލްގެ އިދާރީ ހިންގުން ހަމަޖެހިފައިވާގޮތުގެ މައުލޫމާތު ހިމަނާފައިވާނެއެވެ. މީގެއިތުރުން 2024ވަނަ އަހަރު މުލަކަތޮޅު އަތޮޅު ކައުންސިލުން ކުރެވުނު މަސައްކަތްތަކުގެ ތަފްސީލާއި މާލީ ތަފްސީލު އަދި ކައުންސިލް ހަރުދަނާ ކުރުމަށް ކުރެވުނު މަސައްކަތްތަކާއި މަސައްކަތްކުރުމުގައި ދިމާވި ދަތިތަކަށް ބަލައިލެވިފައިވާނެއެވެ.

02. ކައުންސިލްގެ ތަޞައްވުރު

"މުލަކަތޮޅަކީ އިސްލާމީ ރިވެތި އުސޫލުތަކުގެ މަތީގައި ދެމިތިބެ، ޢަމާނީ ބްލޫއިކޮނޮމީގެ އުފެދުމުގައި ތަރައްޤީވެގެން ހިނގާ، ދެމެހެއްޓެނިވި ގޮތެއްގައި އަމާޒު ތަރައްޤީކުރުމަށް އަދި ވިސްނުންތަކާއި ހިތްވަރާއެކު މަސައްކަތްކުރާ، ރައްޔިތުންނާއި ރަށްފެހި، ޤުދުރަތީ އެކުވެރިކަމާއި އެއްބައިވަންތަކަމާއެކު އިސްކަންދޭ، އަމާޒުވަންތަ ހިތްގައިމު ހަމަޖެހުން ދިރިއުޅޭ ނަމޫނާ އަތޮޅަކަށް ވުން"

03. ކައުންސިލްގެ އަމާޒު

"އަތޮޅުގައި ބުރަ މަސައްކަތުގެ ފުރުޞަތު، ސަރުކާރުން ރައްޔިތުންނަށް ދެމެހެއްޓެނިވި ހިދުމަތްތަކެއް އެންމެ މަތީ ފެންވަރެއްގައި ދިނުމަށްޓަކައި، ރަށުކައުންސިލްތަކާއި އަތޮޅު ކައުންސިލް ހިންގުމުގެ ނިޒާމް ހަރުދަނާކޮށް، ރައްޔިތުންގެ ބޭނުންތަކާއި ލުއިފަސޭހަކަމާއެކު ފުއްދައިދިނުމަށް އެހީތެރިވެ، އެކުގައިމި ފުރުޞަތުގައި ތަރައްޤީ ހިންގާނެ ނިޒާމެއް ޤާއިމުކޮށް ދެމެހެއްޓުން"

04. ކައުންސިލްގެ އޮނިގަނޑު

އިދާރީ އޮނިގަނޑު
މުލަކަތޮޅު އަތޮޅު ކައުންސިލްގެ އިދާރާ

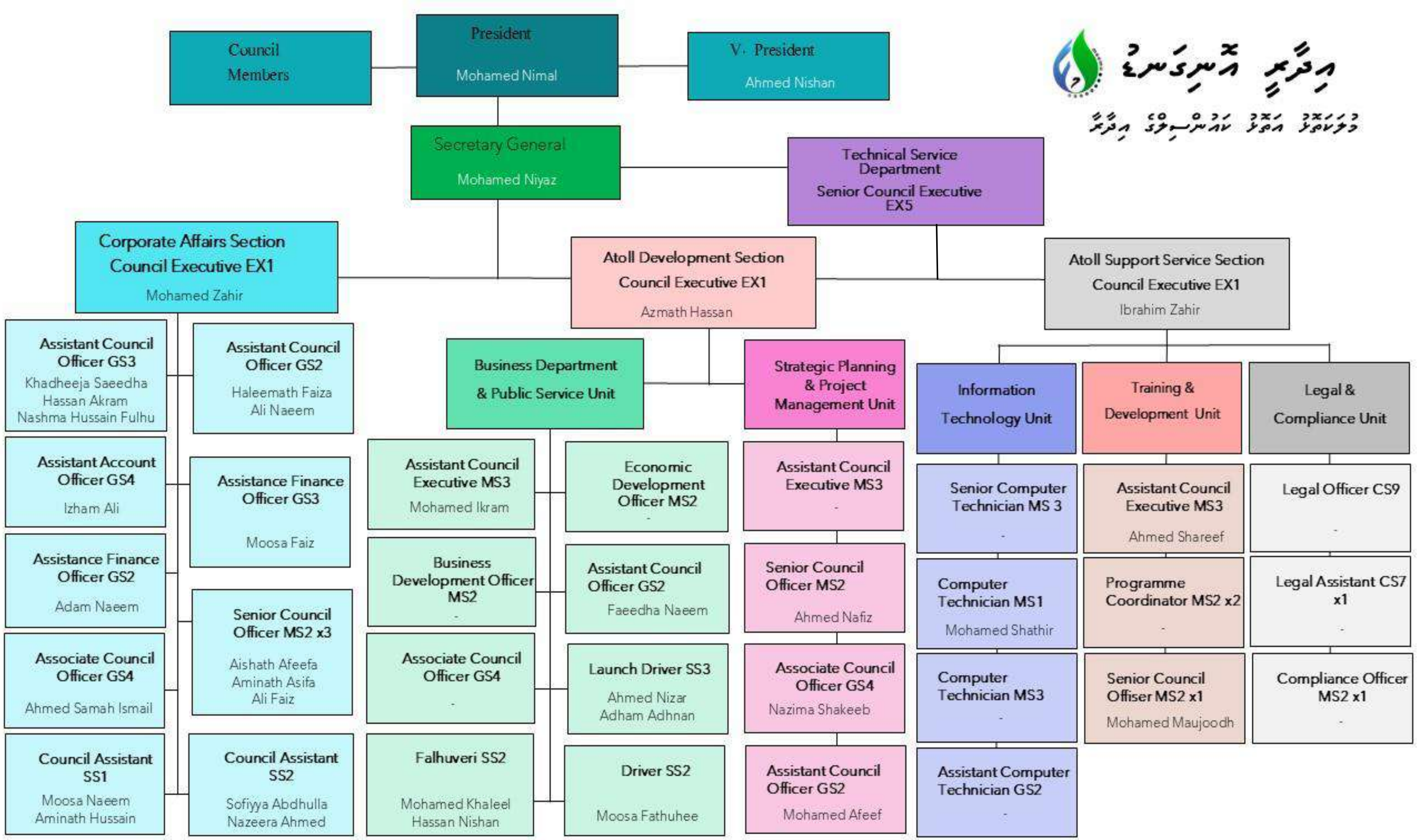
Council Members
President
Mohamed Nimal
V. President
Ahmed Nishan
Secretary General
Mohamed Niyaz
Technical Service Department
Senior Council Executive EX5
Corporate Affairs Section
Council Executive EX1
Mohamed Zahir
Atoll Development Section
Council Executive EX1
Azmath Hassan
Atoll Support Service Section
Council Executive EX1
Ibrahim Zahir
Assistant Council Officer GS3
Khadheeja Saeedha
Hassan Akram
Nashma Hussain Fulhu
Assistant Council Officer GS2
Haleemath Faiza
Ali Naeem
Assistant Account Officer GS4
Izham Ali
Assistance Finance Officer GS3
Moosa Faiz
Assistance Finance Officer GS2
Adam Naeem
Senior Council Officer MS2 x3
Aishath Afeefa
Aminath Asifa
Ali Faiz
Associate Council Officer GS4
Ahmed Samah Ismail
Council Assistant SS1
Moosa Naeem
Aminath Hussain
Council Assistant SS2
Sofiyya Abdhulla
Nazeera Ahmed
Business Department & Public Service Unit
Assistant Council Executive MS3
Mohamed Ikram
Economic Development Officer MS2
-
Business Development Officer MS2
-
Assistant Council Officer GS2
Faeedha Naeem
Associate Council Officer GS4
-
Launch Driver SS3
Ahmed Nizar
Adham Adhnan
Falhuveri SS2
Mohamed Khaleel
Hassan Nishan
Driver SS2
Moosa Fathuhee
Strategic Planning & Project Management Unit
Assistant Council Executive MS3
-
Senior Council Officer MS2
Ahmed Nafiz
Associate Council Officer GS4
Nazima Shakeeb
Assistant Council Officer GS2
Mohamed Afeef
Information Technology Unit
Senior Computer Technician MS 3
-
Computer Technician MS1
Mohamed Shathir
Computer Technician MS3
-
Assistant Computer Technician GS2
-
Training & Development Unit
Assistant Council Executive MS3
Ahmed Shareef
Programme Coordinator MS2 x2
-
Senior Council Offiser MS2 x1
Mohamed Maujoodh
Legal & Compliance Unit
Legal Officer CS9
-
Legal Assistant CS7 x1
-
Compliance Officer MS2 x1
-

05. އަތޮޅުގެ ވަނަވަރު / ކައުންސިލުގެ އިޚްތިޞާޞް ހިނގާ ސަރަހައްދު

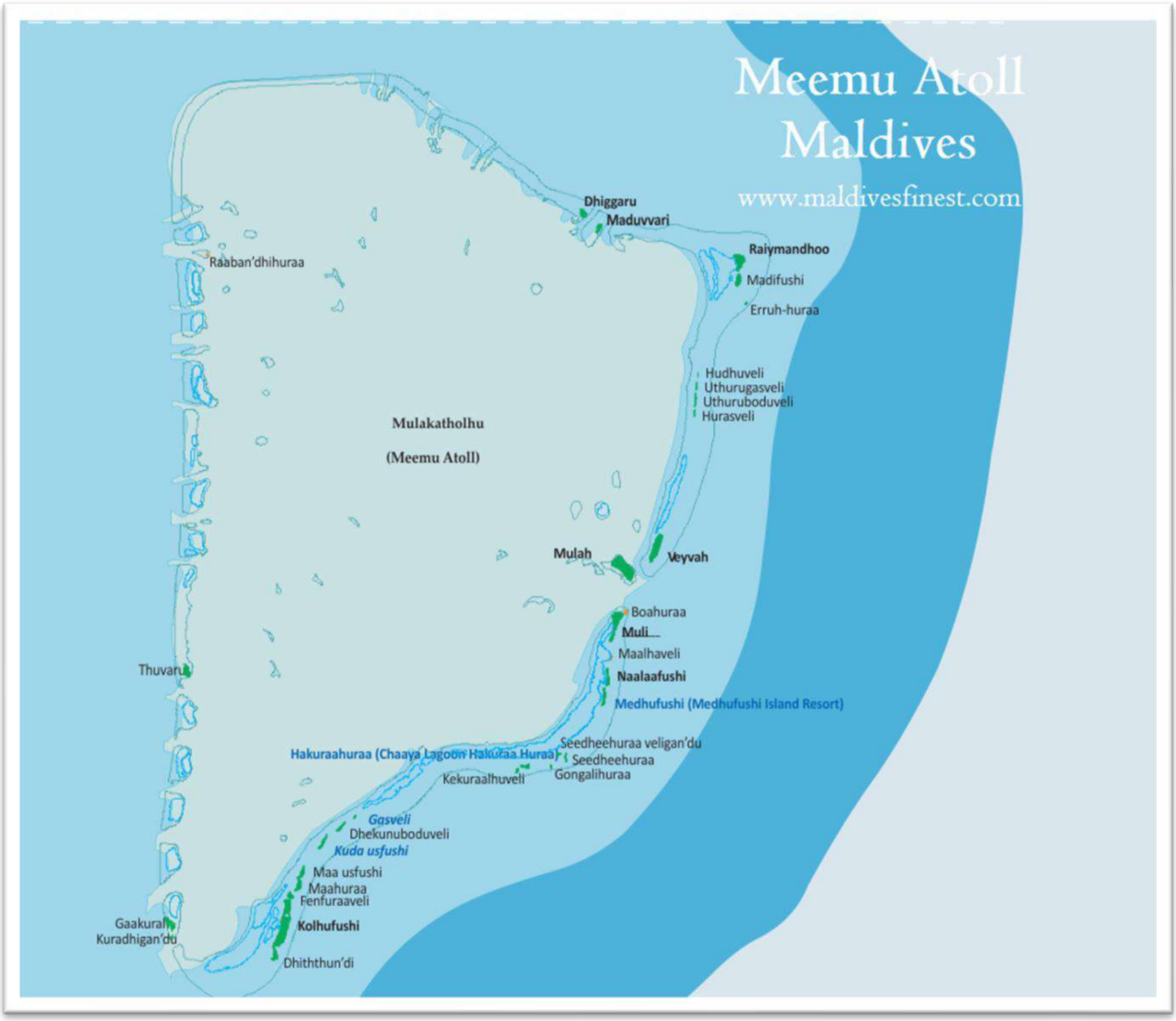
Meemu Atoll
Maldives
www.maldivesfinest.com
Dhiggaru
Maduvvari
Raiymandhoo
Madifushi
Erruh-huraa
Raaban'dhihuraa
Hudhuveli
Uthurugasveli
Uthuruboduveli
Hurasveli
Mulakatholhu
(Meemu Atoll)
Mulah
Veyvah
Boahuraa
Muli
Maalhaveli
Naalaafushi
Medhufushi (Medhufushi Island Resort)
Thuvaru
Seedheehuraa veligan'du
Seedheehuraa
Gongalihuraa
Hakuraahuraa (Chaaya Lagoon Hakuraa Huraa)
Kekuraalhuveli
Gasveli
Dhekunuboduveli
Kuda usfushi
Maa usfushi
Maahuraa
Fenfuraaveli
Kolhufushi
Gaakurali
Kuradhigan'du
Dhiththun'di

މ.އަތޮޅު ޗާޓުން ފެންނަން އޮންނަ ގޮތް ދައްކުވައިދޭ ޗާޓެއް (www·maldivesfinest·com އިން ނަގާފައި)

ދިވެހިރާއްޖޭގެ ވެރިރަށް މާލޭގެ ދެކުނުން ގާތްގަނޑަކަށް 70 ވަރަކަށް މޭލު ދުރުގައި، ރާއްޖޭގެ އިރުމަތީ ބައިގައި، ފެލިދު އަތޮޅާއި ކޮޅުމަޑުލާއި ދެމެދުގައި އޮންނަ މުލަކަތޮޅު ނުވަތަ މ. އަތޮޅަކީ، ޖުމްލަ ދިރިއުޅޭ 08 ރަށާއި، ޖުމްލަ ދިރިނޫޅޭ 10 ފަޅުރަށާއި 03 ރިސޯޓުގެ އިތުރުން އަލަށް ރިސޯޓުގެ ގޮތުގައި ތަރައްޤީކުރުމަށް ކަނޑައަޅާފައިވާ 12 ފަޅުރަށާއި، އިންޑަސްޓްރިއަލް 03 ރަށާއެކު ޖުމްލަ 35 ރަށް ހިމެނޭ އަތޮޅެކެވެ. އަދި މި އަތޮޅަކީ ރާއްޖޭގެ ނިސްބަތުންވެސް ފަތުރުވެރިކަމުގައި ބޮޑު ދަރަޖައެއް ހޯދާފައިވާ އަތޮޅުތަކުންވެސް އެކެވެ. މިހާރު މިއަތޮޅުގައި ޖުމްލަ ދިރިއުޅޭ 8 ރަށަކީ:

1- މ. ރަތްމަންދޫ (362) 1409

2- މ. ވޭވަށް (363) 1410

3- މ. މުލި (364) 1411

4- މ. މުލައް (365) 1412

5- މ. ނާލާފުށި (366) 1413

6- މ. ކޮޅުފުށި (367) 1414

7- މ. ދިއްގަރު (368) 1415

8- މ. މަޑުއްވަރި (19) 1416

މިއަތޮޅުގެ ޖުމްލަ އާބާދީއަކީ 7740 މީހުންނެވެ. އޭގެ ތެރެއިން 3954 މީހުންނަކީ ފިރިހެނުންނެވެ. އަންހެނުންގެ ޖުމްލަ އަދަދަކީ 3786 އެވެ. 18 އަހަރުން ދަށުގެ 2131 ކުދިންނާއި 18 އަހަރާއި 65 އަހަރާއި ދެމެދުގެ 5009 މީހުން އަދި 65 އަހަރުންމަތީގެ 584 މީހުން މި އަތޮޅުގައި ދިރިއުޅެއެވެ. މިއަތޮޅު މީހުން އާމްދަނީ ހޯދުމަށް ތަފާތު މަސައްކަތްތަކެއް ކޮށް އުޅެއެވެ. އެގޮތުން މި އަތޮޅަކީ މަސްވެރިކަމާއި، ދަނޑުވެރިކަމާއި، ފަތުރުވެރިކަމާއި، ކޮންސްޓްރަކްޝަން މަސައްކަތްކުރާ ފަރާތްތަކާއި، ފަހާމަސައްކަތާއި، ގެސްޓްހައުސް ވިޔަފާރިއާއި ކުދި އަދި މެދުފަންތީގެ އެކިއެކި ވިޔަފާރިއާއި، މީރާސް ތަފާތު އެކިއެކި ދާއިރާތަކުން މަސައްކަތްކުރާ އުފެއްދުންތެރި އާބާދީއެއް، ދިރިއުޅުމުގެ އަސާސީތަކާ ފޯރުކޮށްދެވިފައެވެ. މި އަތޮޅުގައި ރަޖިސްޓްރީކޮށްފައިވާ 27 ކުދިކުދި ޖަމްޢިއްޔާ އޮވެއެވެ. ކޮންސްޓްރަކްޝަން މަސައްކަތްކުރާ 128 މީހުން އުޅެއެވެ. އަދި ފަހާމަސައްކަތް ކުރާ 38 މީހުންގެ އިތުރުން ދަނޑުވެރިކަން ކުރާ 72 މީހުން އުޅެއެވެ. އަދި މަސްވެރިކަންކުރާ 63 އުޅަނދާއި 487 މަސްވެރިން އުޅެއެވެ. 91 ވިޔަފާރިން ކުދި އަދި މެދުފަންތީގެ ވިޔަފާރި ކުރެއެވެ. މިއަތޮޅުގައި 594 ބިދޭސީ މަސައްކަތްތެރިން އުޅޭކަމަށް ފާހަގަކޮށްފައެވެ. ތަޢުލީމަށް ބަލާއިރު ދިރިއުޅޭ މި އަތޮޅުގެ ސްކޫލްތަކުގައި ކިޔަވާ 634 އަންހެންކުދިންނާއި 653 ފިރިހެންކުދިން އުޅެއެވެ.

މި އަތޮޅުގެ މީހުން ދިރިއުޅޭ ގިނަ ރަށްރަށަކީ ރަށުގައި ދިރިއުޅޭ އާބާދީގެ ނިސްބަތުން ބިން ބޮޑު އަދި އެކަށީގެންވާ ހުސްބިންއޮތް ރަށްރަށެވެ. ނަމަވެސް މި އަތޮޅު މަޖުމޫޢީގޮތުގައި ނާޗާރުބަޔަ އަތޮޅުގެ އެހެން ރަށްރަށާ އަޅާބަލާއިރު ބިންދަތި، ޗާގަނޑު ދެ ރަށެވެ. މި ދެ ރަށަށްވެސް ބިން ހިއްކައިގެން ކުރިމަތިލާ ބިން ބޭނުންތަކުގެ ބޮޑު ބައެއް ހަމަވެދާނެ ދެ ރަށުގައި ވިޔަސް، ރަށުގެ އާބާދީއަށް ބަލާއިރު ބިމުގެ ދަތިކަން ހުރިކަމާއި، އެހެންނަމަވެސް ވަސީލަތްތަކާއި އެކަށީގެންވާ ބިން ފިޔަވައިގެން ދެ ރަށެވެ. އަދި މި ދެ ރަށުގެ ފުރުސަތަކީ ބަރާބަރު ބިން ހިއްކައިގެން ރަށް އިތުރަށް ބޮޑުކުރުމުގެ ފުރުޞަތުތަކެއް ވެސް ފާހަގަ ކުރެވެއެވެ.

މިއަތޮޅުގެ މީހުން ދިރިއުޅޭ ރަށްރަށުގެ އިތުރުން ފަޅު ރަށްރަށުގެ ގޮތުގައިވެސް ބިން ބޮޑެތި ރަށްރަށް ހުރުމާއެކު، ދިރިއުޅުމަށާއި އިޤްތިޞާދީ ކަންކަމުގައި ބޭނުންކުރެވޭ ބިން މިއަތޮޅުގައި ތަނަވަސްކަމުގައި އޮތްކަން ފާހަގަ ކުރެވެއެވެ. އަދި އަތޮޅުގެ އިރުމަތީ ބޮޑުގައިވާ ޗާނަލް ދޮ ފަރާ، ބޮޑުގެ ދަތިކަން ކުރިމަތިލާތީ މިއަތޮޅަށް ފިޔަވައިލާ ދުރުކުރުމަށް ފާޑުފާޑުގެ ބަސްތަކެއް އަތޮޅުގެ ދާއިރާ ބޮޑުކަމުން މައިގަނޑު ގޮތެއްގައި މަސްވެރިކަމާއި، ދަނޑުވެރިކަމާއި، ފަތުރުވެރިކަމާއި، ވިޔަފާރިއާއި، ވަޑާން އަތުކުރުމާއި، ފަތުރުވެރިކަމުގެ މަސައްކަތެވެ. މި އަތޮޅު ދިއްގަރު، މަޑުއްވަރި، ވޭވަށް، މުލައް، ނާލާފުށި އަދި ކޮޅުފުށީގެ، ގިނަ އަދަދެއްގެ ރައްޔިތުންގެ ބޮޑު މަސްވެރިކަމުން ލިބޭ އާމްދަނީގެ މައްޗަށް ކަނޑުވެރިއާއި، މުލައް، މަޑުއްވަރި، ދިއްގަރު، ނާލާފުށި އަދި ވޭވަށަކީ އަތޮޅުގެ ނިސްބަތުން ޖަމާވި އެކުލެވިގެންވާ ބޭރުގެ ރައްޔިތުން މަސްވެރިކަމުގައި ހަރަކާތްތެރިވާ ބޮޑު ރަށްތަކެއް ކަމަށް ފާހަގަ ކުރެވެއެވެ. މީގެ އިތުރުން މުލައް، ވޭވަށް، މަޑުއްވަރިއަކީ ފަޅުބަދު ގޮނި ފަހަރު ބަނދު، ވިއްކުމުގެ ވިޔަފާރިވެސް ކުރަމުންދާ ބޮޑު އުޅޭ ރަށްތަކެކެވެ. މ. އަތޮޅަކީ މަހުން އުފެއްދާ ބާވަތްތައް ކުރުމުގައިވާ ރިހާކުރު އުފެއްދުމަށް މުޅި ރާއްޖެއިން ފާހަގަކޮށްފައިވާ އަތޮޅެކެވެ.

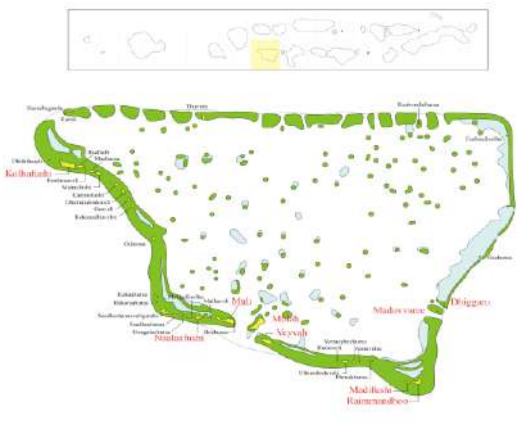

އަތޮޅުގައި އެކި ވިދިން ރިސޯޓްތައް (މެދުފުށި އައިލެންޑް ރިސޯޓާއި، ސިނަމަން ހަކުރާހުރާ މޯލްޑިވްސް، އަދި މަޖުވިރި ޕްރައިވެޓް އައިލެންޑް މޯލްޑިވްސް)ގައި އަތޮޅުގެ ބައެއް ޒުވާނުން ވަޒީފާ އަދާކުރަމުން ގެންދާކަން ފާހަގަކޮށްލަމެވެ. އަދި މި ރިޒޯޓްތަކުން އަތޮޅުގެ ދަރިންނަށް ވަޒީފާގެ އިތުރު ފުރުޞަތުތައް ފަހިކޮށްދިނުމަކީ ގަބޫލުކުރަމެވެ.

06. ނަތީޖާ ހާސިލްކުރެވުން މިންވަރު

2024ވަނަ އަހަރުގެ މަސައްކަތު ތާވަލުގައި ހިމެނިފައިވާ ހަރަކާތްތަކުގެ ތެރެއިން އަހަރުގެ ނިޔަލަށް ހާސިލްވި މިންވަރު

	ހިންގުމަށް ތާވަލުގައިވާ ހަރަކާތްތައް	ހަރަކާތް ހިންގުމަށް ތާވަލުގައިވާ މުއްދަތު				ނަތީޖާ ހާސިލުވި މިންވަރު
		Q 1	Q 2	Q 3	Q 4	
1	އަތޮޅު ކައުންސިލް އިދާރާއިން 2024ވަނަ އަހަރަށް ތައްޔާރުކުރި ބަޖެޓް ފާސްކުރުން	✓				100%
2	2023ވަނަ އަހަރު އަތޮޅު ކައުންސިލްގެ އިދާރާއިން ހިންގި ހަރަކާތްތަކުގެ ރިޕޯޓް އެކުލަވާލައި L.G.Aއަށް ފޮނުވުން	✓				100%
3	ފާއިތުވި އަހަރުގެ ޑިސެންބަރު 31ގެ ކުރިން އަތޮޅު ކައުންސިލްގެ އިދާރާއަށް ގަނެފައިވާ ތަކެއްޗާއި، ހޯދާފައިވާ ޚިދުމަތާއި، ގަންނަން އެއްބަސްވެފައިވާ ޚިދުމަތްތަކުގެ އަގަށްވާ ފައިސާގެ ބިލްތައް ހޯދުން	✓				100%
4	ފާއިތުވި އަހަރުގެ ޑިސެންބަރު 31ގެ ކުރިން އަތޮޅު ކައުންސިލްގެ އިދާރާއަށް ގަނެފައިވާ ތަކެއްޗާއި، ހޯދާފައިވާ ޚިދުމަތާއި، ގަންނަން އެއްބަސްވެފައިވާ ޚިދުމަތްތަކުގެ އަގަށްވާ ފައިސާ ދައްކާ ނިންމުން	✓				100%
5	ހުރިހާ ރަށްރަށުގައި އައި.ޑީ ކާޑު ކަލެކްޝަން ސެންޓަރުތައް ޤާއިމް ކުރުން.	✓				100%
6	މ. އަތޮޅު ކައުންސިލުން އިމާރާތްކުރާ ކޮންވެންޝަން ސެންޓަރގެ އެންމެހާ މަސައްކަތްތައް ނިންމުން.	✓				45%
7	އެއްގަމާއި، ކަނޑާއި، ވައިގެ އުޅަނދު ހޯދުމާއި، އިމާރާތްތައް މަރާމާތުކޮށް ބެލެހެއްޓުން	✓				80%
8	އޭ ޒޯންގެ އެއްގަމު ލައިސަންސް ދިނުމުގެ ބިން ތައްޔާރުކުރުމާއި، ތަކެތި ހޯދުން	✓				100%
9	އެއްގަމާއި، ކަނޑު އުޅަނދު ދުއްވައިދޭ އެގްޒަމިނަރުންނަށް ފައިސާ ދޫކުރުން	✓				80%
10	ސްކޫލްތަކުން ވަނަތައް ހޯދާ ދަރިވަރުންނާއި، އަތޮޅަށް ރިޒަލްޓް ހޯދައިދޭ ފަރާތްތަކުގެ އަގު ވަޒަން ކުރުން	✓				100%
11	ކައުންސިލާއި، އެކު ފަރާތްތަކުން ހިންގާ ހަރަކާތްތަކަށް އެހީތެރިކަން ދިނުން	✓				100%

12	އަތޮޅުގެ ތަރައްޤީގެ މަސައްކަތްތަކަށް އަތޮޅު ކައުންސިލުން ކުރާ ދަތުރު ފަތުރު	✓				100%
13	އެކިއެކި ހަފުލާތަކާއި ދުވަސްތަކަށް ފާހަގަކުރުމާއި، އެހީތެރިކަން ދިނުން	✓				65%
14	ޤުދުރަތީ ކާރިސާތަކުން ދިމާވާ ކަންކަމުގައި އެހީތެރިކަން ދިނުން	✓				50%
15	އެކިއެކި ކުޅިވަރު މުބާރާތްތަކަށް ބާއްވުމާއި، އެހީތެރިކަންދިނުން	✓				50%
16	އަތޮޅު މެހެމާން ސަރާގައި މީހުން ތިބުމަށް ހަމަޖައްސާފައިވާ ކޮޓަރިއަށް މަރާމާތުކޮށް ބެލެހެއްޓުން	✓				85%
17	އެކިއެކި މުއައްސަސާތަކުން ފޮނުވާ ފައިސާ އެކި ފަރާތްތަކާއި ހަވާލުކުރުން	✓				100%
18	ކައުންސިލްތަކުގެ މުވައްޒަފުންނަށް ބޭނުންވާ ތަމްރީނުތަކަށް ފޯރުކޮށްދިނުން	✓				50%
19	ކައުންސިލްތަކަށް ބޭނުންވާ ފަންނީ އަދި އިދާރީ އެހީތެރިކަން ފޯރުކޮށްދިނުން	✓				95%
20	ރަށު ކައުންސިލްތަކަށް ބޭނުންވާ ޚާއްޞަ ބަޖެޓުގައި އަތޮޅު ކައުންސިލުން އެކުލަވާލާފައިވާ އުސޫލާ އެއްގޮތަށް މުވައްޒަފުން އެ ކައުންސިލްތަކަށް ފޮނުވައިގެން އެހީތެރިވެދިނުން	✓				100%
21	ރަށު ކައުންސިލްތަކާއި ކުލަބު ޖަމްޢިއްޔާތަކުން ހިންގާ އެކި އެކި ހަރަކާތްތަކަށް ހިންގުމަށް އެހީތެރިކަން ދިނުން	✓				100%
22	ކައުންސިލް އެސިސްޓެންޓުންގެ މަސައްކަތާ ގުޅުންހުރި ތަމްރީންގެ ދާއިރާތަކުން ތަމްރީން ދިނުން	✓				100%
23	ދ. އަތޮޅު ކައުންސިލްގެ މުވައްޒަފުންނަށް ބޭނުންވާ އަމާން އަދި ރައްކާތެރި މާހައުލެއް ގާއިމުކުރުމަށް ބޭނުންވާ ފަރުނީޗަރު، އިކުއިޕްމަންޓް އަދި އެހެނިހެން ވަސީލަތްތައް މަރާމާތުކޮށް ފުރިހަމައަށް ގާއިމުކޮށްދިނުން	✓				85%
24	އަތޮޅުގައި ހުރި ކަންކަމާ ގުޅިގެން މުއައްސަސާތަކާ މަޝްވަރާކުރުމަށް މާލެއަށްދަތުރުކުރުން.		✓			100%
25	ރަށު ކައުންސިލްތަކަށް ޒިޔާރަތް ކުރުން		✓			100%
26	ދ. އަތޮޅު ކައުންސިލާއި، ރަށު ކައުންސިލްތަކުގެ އާމްދަނީ އިތުރުކުރުމަށް ކުރެވިދާނެ ކަންކަން ދެނެގަތުމަށް ފަންނީ މާހިރުންލައްވާ ދިރާސާއެއްކުރުން	✓				45%
27	ދ. އަތޮޅު ކައުންސިލާއި [illegible] ކައުންސިލް އިދާރާތަކުގައި ނުވަތަ ކައުންސިލުން ކަނޑައަޅާ ތަނެއްގައި 10 [illegible] ނިޒާމެއް ގާއިމުކުރުން	✓				100%

28	ރަށުކައުންސިލްތަކުން އަތޮޅު ކައުންސިލާއި ލޯކަލް ގަވަރމަންޓް އޮތޯރިޓީއާ، އަދިވެސް ސަރުކާރުގެ ކަމާގުޅޭ އިދާރާތަކަށް ފޮނުވަންޖެހޭ ރިޕޯޓްތައް ފޮނުވާކަން ކަށަވަރުކުރުން		✓			100%
29	މ. އަތޮޅުގެ ހުރިހާ ކައުންސިލްތަކުގައި ޑިޖިޓަލް އާކައިވް ގާއިމުކުރުމަށް ބޭނުންވާ ވަސީލަތްތައް ފޯރުކޮށްދިނުމަށް އެހީތެރިވުން		✓			90%
30	ދޮނީ ޚުދުރުގެ ފަރާތްތަކަށް އަމާޒުކޮށް އަތޮޅު ފެންވަރުގައި ޖާއިޒީ ހަވީރެއް ބާއްވުން		✓			25%
31	އިސްލާމިކް މިނިސްޓްރީއާއި އަދި ދީނީ މަޢުލޫމާތު ފުޅާ ޖަމްޢިއްޔާތަކާ ގުޅިގެން ދީނީ ނަސޭހަތް ދިނުމުގެ ޕްރޮގްރާމްތައް ހިންގުން		✓			100%
32	މ. އަތޮޅުގެ ހެރިޓޭޖްތައް އުކުޅަވާލުން		✓			40%
33	ކައުންސިލްތަކުގެ މުވައްޒަފުންނަށް ބޭނުންވާ ތަމްރީނުތައް ދެނެގަތުމަށް ސާވޭކުރުން		✓			100%
34	ކައުންސިލްތަކަށް ބޭނުންވާ އިންފޮމޭޝަން އަދި ކޮމިއުނިކޭޝަން ދެނެގަތުމަށް ސާވޭއެއްކުރުން		✓			100%
35	މުވައްޒަފުންނަށް ހާއްސަކޮށް ބޭނުންވާ ތަމްރީނުތައް ދެނެގަތުމަށް ސާވޭކުރުން		✓			100%
36	މ. އަތޮޅުގެ ރަށު ކައުންސިލްތަކަށް ބޭނުންވާ ހާއްސަ ބާރަލުމުގައި އަތޮޅު ކައުންސިލުގެ މުވައްޒަފުން އެ ކައުންސިލްތަކަށް ފޮނުވައިގެން އެހީތެރިވެދެވޭނެ އުސޫލެއް އެކުލަވާލުން		✓			100%
37	އިދާރީދާއިރާތަކަށް ލާމަރުކަޒީ އުސޫލުން ހިންގުމުގެ ޤާނޫނުގެ ދަށުން ހަދަން ޖެހިފައިވާ ޒަވާއިދުތައް ހެދުން.		✓			100%
38	އަތޮޅުން ފުސްފޮތް ހެދުމުގެ ނިޒާމެއް ގާއިމުކުރުން.		✓			50%
39	ކަނޑުގެ ލައިސަންސް ކާޑު ދޫކުރަންފެށުން		✓			20%
40	ރަށުކައުންސިލްތަކުގެ މަސްއޫލިއްޔަތުތަކާއި އަދާކުރާ މިންވަރު ބެލުމަށް ޕަރފޯމަންސް އިންޑެކްސްއެއް ތައްޔާރުކުރުން.		✓			100%
41	ޕްރޮސީޖަރ ޓެންޑަރު އޮފީހުގެ ގޮތެއް އަތޮޅުގައި ގާއިމުކުރަން މަސައްކަތްކުރުން		✓			50%
42	މ. އަތޮޅު ކައުންސިލުން ދޫ ޒިޔާރަތްތަކުގެ ތޮރުއިން ސްކޭން (ޑިޖިޓަލައިޒް) ކުރުވާން ޒިޔާރަތްތަކަށް ދެނެގަން އެކަމާ މަޝްވަރާކޮށް ނިންމުމަށް ކަމުގެ ފަންނީ މާހިރުންނާއެކު ބައްދަލުވުމެއް ބޭއްވުން		✓			50%

43	މ. އަތޮޅު ކައުންސިލުން ދޭ ޚިދުމަތްތަކަށް ހަލުއިކޮށް ރައްޔިތުންނަށް ލުއިފަސޭހަކޮށްދިނުމަށް ބޭނުން ކުރެވޭނެ އައި.ސީ.ޓީގެ ވަސީލަތްތައް ދެނެގަތުމަށް، ކަމުގެ މާހިރުންނާ މަޝްވަރާކުރުން		✓			50%
44	މ. އަތޮޅު ކައުންސިލުގެ އިންޓަރނަލް އޮޑިޓް ގެންދާނެ ގޮތުގެ ޕޮލިސީ އެކުލަވާލުން		✓			100%
45	އަތޮޅު ކައުންސިލްގެ އިދާރާގެ 2023ވަނަ އަހަރުގެ މާލީ ބަޔާން L.G.Aއަށް ފޮނުވުން	✓				100%
46	މުވައްޒަފުންގެ ޕިކްނިކު ދަތުރު		✓			100%
47	ދަނޑުވެރިކަމަށް އާއްމުން ހޭލުންތެރިކުރުވުމަށް ޕްރޮގްރާމްތަކެއް ހިންގުން		✓			50%
48	ކޮންމެ އަހަރަކު މަދުވެގެން 01 ތަމްރީން ޕްރޮގްރާމް ބާއްބަކުރެވޭ ވަކި ދާއިރާއަކުން ހިންގުން		✓			100%
49	ކައުންސިލްތަކުގެ ހިންގުމުގައި ރައްޔިތުން ބައިވެރިވުމުގެ މުހިންމުކަން ރައްޔިތުންނަށް ވިސްނައިދިނުމަށް މ. އަތޮޅުގެ ހުރިހާ ރަށްރަށުގައި އަތޮޅު ކައުންސިލުން އިސްނަގައިގެން ހޭލުންތެރިކަމުގެ ޕްރޮގްރާމްތައް ހިންގުން		✓			50%
50	މ. އަތޮޅުގެ ކުލަބް/ޖަމްޢިއްޔާ/ޖަމާއަތްތަކުން ރަށުފެންވަރުގައި ހިންގާ އިޖްތިމާޢީ ހަރަކާތްތަކަށް މާލީ އެހީތެރިކަން ފޯރުކޮށްދިނުން		✓			100%
51	ކުޑަކުދިންނަށް އަމާޒުކޮށް މ. އަތޮޅުގެ ހުރިހާ ރަށްރަށުގައި ކުޑަކުދިންގެ ހަވީރުތަކެއްބާއްވުން		✓			70%
52	މަސްތުވާތަކެތި ބޭނުންކުރާ ފަރާތްތަކަށް ފަރުވާދޭ މަރުކަޒެއް މ. އަތޮޅުގައި ގާއިމްކުރުމަށް ކަމާގުޅޭ ފަރާތްތަކާ ގުޅިގެން މަސައްކަތްކުރުން		✓			20%
53	ހައިޑްރޯ ޕޮނިކްސް ދަނޑުވެރިކަން ދިރުމަށް ތަމްރީން ޕްރޮގްރާމްތަކެއް ހިންގުން		✓			100%
54	ކައުންސިލްތަކަށް ފަންނީ އަދި އިދާރީ އެހީތެރިކަން ބޭނުންވާ ދާއިރާތައް ދެނެގަނެ، އެހީތެރިކަން ފޯރުކޮށްދޭނެ ގޮތުގެ އުސޫލެއް އެކުލަވާލުން		✓			100%
55	ކައުންސިލްތަކުގެ އޮޑިޓްކުރުމުގައި އަމަލުކުރާނެ އުސޫލެއް އެކުލަވާލުން		✓			50%
56	ކައުންސިލްތަކަށް ބޭނުންވާ ކަރަންޓުގެ 70% ސޯލާ ހަކަތައިން ފޯރުކޮށްދިނުމަށް އެހީތެރިވެދިނުން		✓			100%
57	އޮންލައިންކޮށް ރައްޔިތުންނަށް މ. އަތޮޅު ކައުންސިލަށް ޝަކުވާ ހުށަހެޅޭނެ ނިޒާމެއް ގާއިމްކުރުން		✓			100%
58	ރަށްރަށާ ބިންބިމުގެ ދަފްތަރު ބެލެހެއްޓުމަށް ޑޭޓާބޭހެއް އުފެއްދުން		✓			80%

59	ރަށު ކައުންސިލްތަކަށް ބޭނުންވާ އިދާރީ އަދި ފަންނީ އެހީތެރިކަން ފޯރުކޮށްދިނުމަށް ބޭނުންވާ ވަސީލަތްތައް އަތޮޅު ކައުންސިލްގައި ގާއިމުކުރުން		✓			60%
60	ސްކިއުރިޓީ ކެމެރާގެ އެއްވިއުގައިން މ. އަތޮޅު ކައުންސިލާއި، މ. އަތޮޅުގެ ރަށުކައުންސިލްތަކަށް ބެލެހެއްޓޭނެ ނިޒާމެއް ގާއިމުކުރުމަށް ބޭނުންވާ ވަސީލަތްތައް ފޯރުކޮށްދިނުމަށް އެހީތެރިވުން		✓			09%
61	ސްކިއުރިޓީ ކެމެރާގެ އެއްވިއުގައިން މ. އަތޮޅު ކައުންސިލާއި، މ. އަތޮޅުގެ ރަށުކައުންސިލްތަކަށް ބެލެހެއްޓޭނެ ނިޒާމެއް ގާއިމުކުރުމަށް ބޭނުންވާ މަސައްކަތްކުރާނެ މުވައްޒަފުން ތަމްރީނުކުރުން		✓			09%
62	ސްކިއުރިޓީ ކެމެރާގެ އެއްވިއުގައިން މ. އަތޮޅު ކައުންސިލާއި، މ. އަތޮޅުގެ ރަށުކައުންސިލްތަކުގެ ސްކިއުރިޓީ ބެލެހެއްޓުން		✓			09%
63	ސާފު މީލް އެވޯޑްގެ ނަމުގައި ސްކޫލްތަކަށް އަމާޒުކޮށްގެން ހަރަކާތެއް ހިންގުން		✓			10%
64	އަތޮޅު ކައުންސިލްގެ އިދާރާގެ 2024ވަނަ އަހަރުގެ ފުރަތަމަ ހަ މަސްދުވަހު ހިންގި ހަރަކާތްތަކުގެ ރިޕޯޓް އެކުލަވާލައި L.G.Aއަށް ފޮނުވުން			✓		100%
65	ތަރައްޤީ ޕްލޭނަށް ބިނާކޮށް، 2025ވަނަ އަހަރުގެ އަތޮޅު ކައުންސިލްގެ އިދާރާގެ މަސައްކަތު ތާވަލު އެކުލަވާލައި L.G.Aއަށް ފޮނުވުން			✓		100%
66	ތަރައްޤީ ޕްލޭން ރިވިއުކޮށް LGAއަށް ފޮނުވުން			✓		100%
67	ފައިނޭންސިއަލް ޕްލޭން ރިވިއުކޮށް LGAއަށް ފޮނުވުން			✓		100%
68	ރަށްރަށުގެ ލޭންޑްޔޫސްޕްލޭން ހެދުމަށް އެހީތެރިވެދިނުން			✓		100%
69	މ. އަތޮޅުގެ ރަށްރަށުގައި ކީރިތި ޤުރުއާން ތަޖުވީދު މަގަން ކިޔަވަން ދަސްކޮށްދޭ ކޯސްތަކެއް ހިންގުން			✓		05%
70	މ. އަތޮޅުގެ ރަށްރަށުގައި ކީރިތި ޤުރުއާން ތަޖުވީދު މަގަން ކިޔަވަން ދަސްކޮށްދޭ ކޯސްތަކެއް ހިންގުން			✓		05%
71	މ. އަތޮޅުގައި އިމާމުވެ ނަމާދުކުރުމާއި ހުތުބާކިޔުމާއި ކަންކަން ކުރާނެ ފަރާތްތައް ތަމްރީނުކުރުން			✓		50%

72	ޏ. އަތޮޅު ގެ މީހުން ދިރިއުޅޭ ހުރިހާ ރަށްރަށުގެ ގޮނޑުދޮށްތަކާއި ކުޅި، ކަނޑޫފާ ފަދަ ތަންތަންތަނީ ހިތްފަސޭހަ މައިދާން ތަކެއްގެ ގޮތުގައި އަދި އެތަންތަން ޕާކްތަކީ ތިބޭފަދަ ތަންތަން ހެދުމަށް އެހީތެރިވުން			✓		20%
73	ޏ. އަތޮޅުގެ ކައުންސިލްތައް އިންޓަރނެޓް ވިއުގައިން ގުޅުވާލުމުގެ މަސައްކަތް ފެށުން			✓		20%
74	ޏ. އަތޮޅު ކައުންސިލުން ދޭ ހިދުމަތްތައް [illegible] (ޑިޖިޓަލައިޒް) ކުރުމުގެ އަމަލީ މަސައްކަތް ކުރުން			✓		35%
75	ޒަމާނީ އައި.ސީޓީގެ ވަސީލަތްތަކުގެ އެހީގައި ހަލުއިކަމާއެކު، ރައްޔިތުންނަށް [illegible] [illegible] ހިދުމަތްދިނުން			✓		20%
76	މުވައްޒަފުންގެ ތަޢުލީމާ ތަމްރީނު			✓		100%
77	އެކިއެކި ޖިންސުތަކަށް ޚާއްޞަ ސަރަހައްދުތަކެއް ކަނޑައަޅައި [illegible] [illegible] އެސަރަހައްދުތައް ހިމާޔަތްކުރުން				✓	20%
78	ޏ. އަތޮޅު ޤުރުއާން މުބާރާތް ބޭއްވުމާއި ޤައުމީ ޤުރުއާން މުބާރާތުގައި ބައިވެރިވުން			✓		100%
79	ޏ. އަތޮޅު ކައުންސިލު ގެ އިންޓަރނަލް އޮޑިޓް ގަވާއިދުން ކުރިއަށް ގެނެއުން				✓	100%

07.ހާސިލްކުރެވުނު ނަތީޖާގެ ތަފްސީލް

2024ވަނަ އަހަރުގެ ބަޖެޓް ޚަރަދުކުރުން

އަތޮޅު ކައުންސިލް ދައުލަތުގެ ބަޖެޓުން ހަރަދުކުރުމަށް އިސްތިރާތީޖީ ގޮތުން ބަދަލު ނާންނަ ގޮތަށް، ބްލޮކް ގްރާންޓްގެ ގޮތުގައި 9,992,177.00 (ނުވަ މިލިއަން ނުވަ ލައްކަ ނުވަދިހަ ދެހާސް އެއްސަތޭކަ ހަތްދިހަ ހަތް) ރުފިޔާއާއި، އަތޮޅު ކައުންސިލްގެ އާމްދަނީން ޚަރަދު ކުރުމަށް ކަނޑައަޅާފައިވާ އާމްދަނީ ހަރަކާތްތަކަށް 17,200,000.00 (ސަތާރަ މިލިއަން ދެލައްކަ) ރުފިޔާއާއި، ޖީއެސްޓީގެ ގޮތުގައި އަތޮޅު ކައުންސިލަށް ލިބިފައިވާ، 2,621,400.00 (ދެމިލިއަން ހަލައްކަ އެކާވީސް ހާސް ހަތަރު ސަތޭކަ) ރުފިޔާއާއި އެކުޖުމްލަ: 29,813,577.00 (ނަވާވީސް މިލިއަން އަށްލައްކަ ތޭރަހާސް ފަސްސަތޭކަ ހަތްދިހަހަތް) ރުފިޔާ، މުލަކަތޮޅު އަތޮޅު ކައުންސިލްގެ 2024ވަނަ އަހަރުގެ ބަޖެޓުގެ ގޮތުގައި ކަނޑައަޅާ، ޚަރަދުކުރެވުނު ނިންމުމެވެ.

ބަޖެޓު ތަފްސީލް

ފަންޑު	އަދަދު
ބްލޮކް ގްރާންޓް	9,9,92,177.00
ކައުންސިލް އާމްދަނީ	17,200,000.00
ޖީއެސްޓީ	2,6,21,400.00
ޖުމްލަ (ނަވާވީސް މިލިއަން އަށްލައްކަ ތޭރަހާސް ފަސްސަތޭކަ ހަތްދިހަހަތް) ރުފިޔާ	29,813,577.00

"ވަރުގަދަން ސަލާމް"އިން ހިލޭ ކޮޅުބަރި ދޫކުރުން

mrh
މުލީ ރީޖަނަލް ހޮސްޕިޓަލް
MULEE REGIONAL HOSPITAL

2024ވަނަ އަހަރުގެ ޖުލައި މަހު ފެށިގެން "މ. އަތޮޅު ކައުންސިލްގެ ވަރުގަދަން ސަލާމް" ހިލޭ ކޮޅުބަރި ދޫކުރުމުގެ "ޕްރޮގްރާމް" އާއި އެއްގޮތަށް މ. މުލީ ރީޖަނަލް ހޮސްޕިޓަލާއި އަތޮޅުގެ ހެލްތު ސެންޓަރުތަކުގައި ބޭނުންކުރުމަށް މ. އަތޮޅު ކައުންސިލްގެ "ވަރުގަދަން ސަލާމް"އިން ހިލޭ ކޮޅުބަރި ދޫކުރުން، ފެށުނީ އެވެ. ބޭރުން ތަކެތި ގެނައުމުގެ ޚަރަދު ކުޑަކުރުމަށް ވަކި ހިންގުމެއް ނުހިންގާ ލޯކަލް ގޮތުން ހޯދުނު ބަޔަކަށް ދޫކުރެވުނެވެ. މި ޚިދުމަތަކީ ބޭނުން ހިފޭ ޕްރޮގްރާމަކަށް ހަދައި ހިތްހަމަޖެހުމާއެކު ގެންދެވޭނެއެވެ.

"އިތުރު އަމިން އުފެއްދާ ހަކަތަ" ސޯލާ ސިސްޓަމް މަޝްރޫޢު

މ. އަތޮޅު ކައުންސިލުގެ "އިތުރު އަމިން އުފެއްދާ ހަކަތަ" ސޯލާ ސިސްޓަމް މަޝްރޫޢުގެ ދަށުން ދެމެހެއްޓެނިވި ހަކަތައަށް އަތޮޅު ކައުންސިލުން ކުރާ މަސައްކަތުގެ ތެރެއިން، މި އަތޮޅުގެ ހުރިހާ ރަށްރަށުގެ ކައުންސިލް އިދާރާތަކާއި، މ. އަތޮޅު ސްޓޯރ ހައުސް އާއި މ. އަތޮޅު ކައުންސިލްގެ އިދާރާއަށް ބޭނުންވާ ސޯލާ ޕެނަލް އާއި އިންސްޓޯލް ކުރުމަށް ބޭނުންވާ ހުރިހާ ސާމާނު 11 ޖަނަވަރީ 2024ގައި ވަނީ ކައުންސިލްތަކާއި ހަވާލު ކުރެވިފައެވެ. ސޯލާ ސިސްޓަމް ހަރުކުރުމުގެ މި މަޝްރޫޢު ހިންގާފައިވަނީ "އަލި ޓެކްނޮލޮޖީސް" އާ އެކު މ. އަތޮޅު ކައުންސިލުން ވެފައިވާ އެއްބަސްވުމުގެ ދަށުންނެވެ. މި މަޝްރޫޢަށް މ. އަތޮޅު އަތޮޅު ކައުންސިލުން 1،129،599.24 (އެއްމިލިއަން އެއްލައްކަ ނަވާވީސްހާސް ފަސްސަތޭކަ ނުވަދިހަ ނުވަ ރުފިޔާ ސައުވީސް ލާރި)އާއި ރަށު ކައުންސިލްތަކުން 506،607.92 (ފަސްލައްކަ ހަހާސް ހަސަތޭކަ ހަތް ރުފިޔާ ނުވަދިހަ ދެ ލާރި) ހިއްސާކޮށް މި މަޝްރޫއަށް ޖުމްލަ 1636207.16 (އެއްމިލިއަން ހަލައްކަ ތިރީސް ހަހާސް ދުއިސައްތަ ހަތް ރުފިޔާ ސޯޅަ ލާރި) ޚަރަދު ކުރެވިފައިވެއެވެ. ބައެއް ރަށްރަށުގައި ސޯލާ ހަކަތަ މިހާރު ވަނީ ބޭނުންކުރަން ފެށިފައެވެ.

މެކް ކޮފީ ކްލަބް

MAC Coffee Club
މެކް ކޮފީ ކްލަބް
Now, our staff can enjoy various coffee flavors at subsidized rates in our coffee class at the M. Atoll Council.

މުލަކަތޮޅު ކައުންސިލްގެ މުވައްޒަފުންނަށް ފަސޭހަކަމާއެކު އޮފީހުގައި ތިބެގެން ކޮފީ ބޯލާ ހުރުމުގެ ފުރުޞަތު ފަހިކޮށްދިނުމުގެ ގޮތުން، ކައުންސިލްގެ ކޮފީ ކްލަބެއް ފަށާފައިން ހެދި އަގެއްގައި ތަފާތު ރަހަތަކުގެ ކޮފީއާއި ސައި ލިބޭނެ މާޙައުލެއް ގެނެސް، އެއިން ކޮފީއާއި ސައި ލިބޭނެ އިންތިޒާމް 15 ޖެނުއަރީ 2024އިން ފެށިގެންވަނީ ހަމަޖެހިފައެވެ.

ފ. މަގޫދޫ ކައުންސިލާއި އަންހެނުން ތަރައްޤީއަށް މަސައްކަތްކުރާ ކޮމިޓީ މެންބަރުންގެ ތަޖުރިބާ ދަތުރު

2024 ޖަނަވަރީ 19ގައި ފ. މަގޫދޫ ކައުންސިލާއި އަންހެނުން ތަރައްޤީއަށް މަސައްކަތްކުރާ ކޮމިޓީގެ މެންބަރުންގެ ޓީމެއް މ. އަތޮޅުގެ ރަށްރަށަށް ކުރެއްވި ތަޖުރިބާ ދަތުރުގައި މ. އަތޮޅު ކައުންސިލަށް ވަނީ ޒިޔާރަތް ކޮށްފައެވެ. މި ޓީމަށް މ. އަތޮޅު ކައުންސިލް މުވައްޒަފުންގެ ފަރާތުން ހުރުމާއި ކައުމުގެ އިތުރުން މެހުމާންދާރީ އަދާކުރެވިފައެވެ. އަދި މުލީގެ އެއަރޕޯޓާއި، މި ސްކޫލްވެސް މިފަދަ އެހެން ތަންތަނަށް ޒިޔާރަތްކޮށް އެތަންތަން ބަލައިލުމުގެ ފުރުސަތާއި، މ. އަތޮޅުގެގައި މަޢުލޫމާތުގެ އިންތިޒާމް މި ކައުންސިލުން ވަނީ ހަމަޖައްސައިދީފައެވެ.

މ. އަތޮޅު ކައުންސިލުގެ 2023ވަނަ އަހަރުގެ އަހަރީ ހަފްލާ ފާހަގަކުރުން

މުލަކަތޮޅު އަތޮޅު ކައުންސިލްގެ ހިދުމަތްތެރި މުވައްޒަފުންގެ އަގު ވަޒަން ކުރުމުގެ ގޮތުން އެވޯޑް ދިނުމުގެ އަހަރީ ހަފްލާއެއް 2024 ޖެނުއަރީ 26ވަނަ ދުވަހުގެ 20:30ގައި މ. އަތޮޅު ތަޢުލީމީ މަރުކަޒުގެ ހޯލުގައި ވަނީ ބާއްވާފައެވެ. އަހަރީ ހަފުލާ 2023ގެ ނަމުގައި ބާއްވާ މި ހަފުލާ ޝަރަފުވެރިކޮށްދެއްވީ ވިލާ އިންޓަރނޭޝަނަލް ހައި ސްކޫލްގެ ޑެޕިއުޓީ ޕްރިންސިޕަލް އިސްމާއީލް ނަޝީދެވެ.

އަދި މ. އަތޮޅު އޮފީހުގެ ނަމުގައި އަތޮޅު އޮފީސް ހިންގި ދުވަސްވަރު ހިދުމަތްތެރި މުވައްޒަފުންގެ އަގު ވަޒަންކުރުމުގެ ގޮތުން އިނާމުދިނުމުގެ އަހަރީ ހަފްލާއެއް، އެއްވެސް ދުވަސްވަރެއްގައި ބާއްވާފައިވާކަން ރިކޯޑުން އެނގެން ނެތުމާއި، އަތޮޅު އޮފީހުގެ ދުވަސްވަރު އެފަދަ ހަފްލާއެއް ބާއްވާފައިވާކަން އެނގިފައި ނުވާކަމަށް އަތޮޅު އޮފީހުގައި ކުރިން ވަޒީފާ އަދާ ކުރައްވާފައިވާ ދުވަސްވީ މުވައްޒަފުންގެ ފަރާތުން އެނގިފައިވާތީ، ހިދުމަތުން ވަކިވެވަޑައިގެންފައިވާ ފަރާތްތަކުގެ ތެރެއިން ދިގުމުއްދަތެއް ހިދުމަތް ކުރައްވާފައިވާ ފަރާތްތަކަށް އަދި ވަޒަންކޮށް އެވޯޑްދެއްވައިފައެވެ.

ކައުންސިލްތަކުގެ ހިންގުން ހަރުދަނާކުރުމުގެ މަހާސިންތާ 2024

މުލަކަތޮޅު އަތޮޅު ކައުންސިލްގެ އިދާރާ
Secretariat of the Mulakatholhu Atoll Council
Male', Republic of Maldives

މ. އަތޮޅު ކައުންސިލްތަކުގެ ހިންގުން ހަރުދަނާކުރުމަށް މ. އަތޮޅު ކައުންސިލްގެ ރައީސާއި، ސީނިއަރ މެނޭޖްމަންޓް އަދި އަތޮޅުގެ ރަށު ކައުންސިލްތަކުގެ ރައީސުންނާއި، ސެކްރެޓަރީ ޖެނެރަލުން ހިމެނިވަޑައިގަންނަވާގޮތުން 2024 ޖަނަވަރީ 29ވަނަ ދުވަހު ހެނދުނު 10:00އިން ހަވީރު 04:00އަށް މަހާސިންތާއެއް ބާއްވާފައެވެ.

މ. އަތޮޅު ކައުންސިލާއި އޭޝިއާ ފައުންޑޭޝަން ޕްރޮޖެކްޓް ބްރިޖްގެ ދަށުން ފަހުމުނާމާއެއްގައި ސޮއިކުރުން

2024 ފެބްރުއަރީ 26ވަނަ ދުވަހު، މުލަކަތޮޅު އަތޮޅު ކައުންސިލާއި އޭޝިއާ ފައުންޑޭޝަން ޕްރޮޖެކްޓް ބްރިޖްގެ ދަށުން ފަހުމުނާމާއެއްގައި ވަނީ ސޮއިކޮށްފައެވެ. މި ފަހުމުނާމާގެ ދަށުން މ. އަތޮޅުގައި، [illegible] އިތުރުކުރުމާއި، [illegible] ކުރުމާއި، [illegible]، މ. އަތޮޅުގެ [illegible] އަދި [illegible] ހިމެނެއެވެ.

ތައި ޗޭމްބަރ އޮފް ކޮމާސްގެ ވައިސް ޕްރެސިޑެންޓާއި ބައްދަލު ކުރެއްވުން

މ. އަތޮޅު ކައުންސިލްގެ ރައީސް މުޙައްމަދު ނިޒާމްއާއި އެހެނިހެން މެންބަރުން ހިމެނިވަޑައިގެންނަވާ ގޮތުން ތައި ޗޭމްބަރ އޮފް ކޮމާސްގެ ވައިސް ޕްރެސިޑެންޓް ޑޮކްޓަރ ވިޗިތް ކިމްޕްރޫޓްކާއި މެންބަރުންނާއިއެކު 28 ފެބްރުވަރީ 2024ގައި، ތައި ޗޭމްބަރސް އޮފް ކޮމާސްގެ ވައިސްޕްރެސިޑެންޓާއި މެންބަރުންނާއެކު އެތަނުގެ މަރުކަޒުގައި ބައްދަލު ކުރެއްވިއެވެ. މި ބައްދަލުކުރެއްވުމުގައި މ. އަތޮޅުގައި ހުރި އިންވެސްޓްމަންޓުގެ ފުރުޞަތުތަކާއި، މަސްވެރިން ބާނާ މަސް މުޅި އަތޮޅުން ގަނެ މ. އަތޮޅުގައި މަސްކާރުހާނާއެއް ޤާއިމްކުރުން ފޮރިޔު އެކި ކުރުވިޔަން މަހުގެ ބާވަތްތަކާއި މ. އަތޮޅުގެ އުފެއްދުންތައް ރާއްޖެއިން ބޭރުކުރުން އިންތިޒާމްތަކާއި ހަމަޖެއްސުމަށް، އިންވެސްޓް ކުރުމުގެ ފުރުޞަތު ހުރިކަން ފާހަގަ ކުރައްވާފައިވެއެވެ.

މ. ހައްޖަށް ތައްޔާރު

ހައްޖު އަދި އުމްރާގެ އަޙުކާމުން ޒުވާން އުމުރުގައި ހާސިލުވާން ، ދިރާސާ ރާވައިގެން އަޙުކާމުތަކާ ތަޢާރަފުވުމުގެ ބައެއް އަމިއްލަ ފުރުޞަތު ކުރުމުން ހައްޖު ކޯޕަރޭޝަނާއި މ. އަތޮޅު ކައުންސިލާއި ދެމެދު ބައްދަލުވުމެއް ކުރިއަށް ގެންދިޔަ ހައްޖު ކޯޕަރޭޝަނުގެ ސިނިއަރ މެނޭޖްމަންޓާއި މ. އަތޮޅު ކައުންސިލްގެ ސިނިއަރ މެނޭޖްމަންޓް ބައްދަލު ކުރައްވައި 2024 މާރިޗު 4އިން 10އަށް ސިލްސިލާ ސެޝަންތައް ކުރިއަށް ގެންދިއުމަށް މަޝްވަރާ ކުރެވުނެވެ.

މި ސިލްސިލާ ސެޝަންތަކުގެ ފުރުޞަތުގައި މ. ދިއްގަރު ކައުންސިލާއެކު މުވައްޒަފުންގެ ސްކިލްގައި ސޮއި ކުރެއްވިއެވެ. އަދި ހައްޖުގެ އަޙުކާމުތަކާ އަހުލުވެރިކުރުމާއި މުވައްޒަފުންގެ ސްކިލްގެ މަޢުލޫމާތު މ. އަތޮޅު ދިއްގަރުގެ މުއައްސަސާތަކުގެ މުވައްޒަފުންނާ ހިއްސާކުރުމަށް މަޢުލޫމާތު ސެޝަނެއް ކުރިއަށް ގެންދިޔައެވެ. އަދި ހަމަ މި ދުވަސްތަކުގައި އަތޮޅުގެ އެހެން ހިސާ ރަށްރަށުގައިވެސް ވަނީ މުވައްޒަފުންގެ ސްކިލްގައި ސޮއިކަން މަޢުލޫމާތު ސެޝަންތައް ބޭއްވިފައެވެ.

ކުލަބް ޖަމުޢިއްޔާތަކަށް އެހީދިނުން

މ. އަތޮޅުގައި ރަޖިސްޓްރީކޮށްގެން ހިންގާ ކުލަބް / ޖަމްޢިއްޔާ / ޖަމާޢަތްތަކަށް ފައިސާގެ އެހީދިނުމަށް މި ކައުންސިލުން ހުށަހެޅުމުން އެކަމަށް ކުރިމަތިލި 03 ފަރާތެއްގެ ތެރެއިން ޝަރުޠު ހަމަވި ދެ ފަރާތް ކަމުގައިވާ "ކޮމިއުނިޓީ އެމްޕަވަރމަންޓް ލިންކޭޖް" އަދި ކުލަބް އެޑްވެންޗަރސް ކޮންމެ ފަރާތަކަށް 30,000.00 (ތިރީސް ހާސް) ރުފިޔާގެ މަތިން ޖުމްލަ 60,000.00 (ފަސްދޮޅަސް ހާސް) ރުފިޔާ ވަނީ ދޫކޮށްފައެވެ. އަދި މި އަހަރުގެ ދެވަނަ ކުއާޓަރގައި ހުޅުވާލި ފުރުޞަތުގައި އިތުރު ދެ ފަރާތަކަށް އެހީ ދޫކުރެވިފައެވެ. އެއީ ދިއްގަރު އުއްމީދު ޖަމާޢަތާއި ކުރީގެ އުއްމީދު ކުލަބަށެވެ. މިއީ ކޮންމެ ފަރާތަކަށްވެސް 35,000.00 (ތިރީސް ފަސްހާސް)

ރުފިޔާގެ މަގުން ޖުމްލަ 70،000.00 (ހަތްދިހަ ހާސް) ރުފިޔާގެ އެހީ ދެވިފައިވެއެވެ. މި ފަހަރުމަތިން މުޅި ޖުމްލަ 130،000.00 (އެއްލައްކަ ތިރީސް ހާސް) ރުފިޔާ 04 ޖަމްޢިއްޔާއަކަށް އެހީގެ ގޮތުގައި ދެވިފައިވެއެވެ.

- "ކޮމިއުނިޓީ އެމްޕަވަރމަންޓް ލިންކޭޖް" ސްކީމް ޖަމްޢިއްޔާ

މ. އަތޮޅު ކައުންސިލުން، އަތޮޅުގައި ރަޖިސްޓަރީކޮށްގެން ހިންގާ ކްލަބް ޖަމްޢިއްޔާ ޖަމާޢަތްތަކަށް ފައިސާގެ އެހީ ދިނުމަށްޓަކައި، ޕްރޮޕޯސަލް ހުށަހެޅުމަށް ހުޅުވާލި ފުރުސަތުގައި، "ކޮމިއުނިޓީ އެމްޕަވަރމަންޓް ލިންކޭޖް" ސްކީމް ޖަމްޢިއްޔާއިން ހުށަހަޅާފައިވާ ޕްރޮޕޯސަލް ކާމިޔާބުކޮށްފައިވާތީ (ތިރީސްހާސް) 30،000.00 ރުފިޔާ 26 ފެބްރުއަރީ 2024ގައި އަތޮޅުކައުންސިލުން އެ ޖަމްޢިއްޔާއަށް ހަވާލުކުރެވުނެވެ. އެ ފައިސާ ހަރަދުކޮށްފައިވަނީ، ޖަމްޢިއްޔާގެ ފަރާތުން ބޭނުން އެކު މޮޅު ކޮމްޕިއުޓަރުސްގެ ފަރުނީޗަރާއި އެކު މުދަލު ސްޓޫލުތަކައި ގާއިމުކުރި އައުޓްޑޯރ ރިޕެއަރ ފިނިޝިންގ މަސައްކަތްތަކަށެވެ.

- ކްލަބް އަޕްރައިޒިންގ

މ. އަތޮޅު ކައުންސިލުން، އަތޮޅުގައި ރަޖިސްޓަރީކޮށްގެން ހިންގާ ކްލަބް ޖަމްޢިއްޔާ ޖަމާޢަތްތަކަށް ފައިސާގެ އެހީދިނުމަށްޓަކައި، ޕްރޮޕޯސަލް ހުށަހެޅުމަށް ހުޅުވާލި ފުރުސަތުގައި، ކްލަބް އަޕްރައިޒިންގއިން ހުށަހަޅާފައިވާ ޕްރޮޕޯސަލް ކާމިޔާބުކޮށްފައިވާތީ މި ކްލަބުން ހުށަހަޅާފައިވާ ޕްރޮޕޯސަލްއާއި އެއްގޮތްވާގޮތުގެ މަތިން 30،000.00 (ތިރީސް ހާސް) ރުފިޔާގެ ފައިސާ ދޫކުރެވިފައިވެއެވެ. ކްލަބް އަޕްރައިޒިންގއިން ހިންގާފައިވާ ހަރަކާތްތަކުގެ ތެރޭގައި "އަޕްރައިޒިންގ ޗެމްޕިއަންޝިޕް ކަޕް"ގެ ނަމުގައި ފުޓްސަލް ޓޫރނަމަންޓެއް މުޅި މ. އަތޮޅަށް ހުޅުވާލައިގެން ކުރިއަށް ގެންގޮސްފައިވެއެވެ. އަދި ސީ.އެސް.އާރުގެ މަސްއޫލިއްޔަތުގެ ގޮތުން މަޑުއްވަރި، ރަތްމަންދޫ އާއި ދިއްގަރުގެ ރައްޔިތުންނަށް އަމާޒުކޮށް ފޮތުގެ ޝޮކާކް ހަދިޔާއި، ޗ ދިރުމުގެ އިންތިޒާމް، އަދި ކާއުރި މުސާރަ ޝޯ ހާ ދުވަހެއްގެން ހިންގާފައިވެއެވެ.

- ދިއްގަރު އެކުވެރި ޒުވާނުންގެ ގުޅުން

Congratulations
JAMIYYATHUL
KOVIGOANI

މިޖަމްޢިއްޔާއިން 2024ވަނަ އަހަރު ބޭއްވި ފުޓްސަލް ޗެމްޕިއަންޝިޕް 2024 (އީ.އެފް.ސީ 24)އަށް 2024ގައި މ. އަތޮޅުގައި ބޭއްވުނު އެންމެ ބޮޑު ފުޓްސަލް އިވެންޓެވެ. މި އިވެންޓުގައި މ. އަތޮޅުގެ 4 ރަށަކުން 08 ޓީމް ބައިވެރިވެފައިވެއެވެ. ޖުމްލަ 15 މެޗް ކުޅުނު މި އިވެންޓް ކުރިއަށް ދިޔައީ 8 ދުވަހުގެ މުއްދަތަކަށް މ. ދިއްގަރުގައެވެ. އެއީ 26 ޖުލައި 2024އިން 31 ޖުލައި 2024ގެ ނިޔަލަށެވެ. މިނަ ޖަމާޢަތްތަކުން ސްޕޮންސަރ ލިބިގެން ދިއްގަރު ދިޔަ މ. އިވެންޓަށް މުލަކަތޮޅު އަތޮޅު ކައުންސިލުން 35،000.00 (ތިރީސް ފަސްހާސް) ރުފިޔާ އެހީގެ ގޮތުގައި ދީފައިވެއެވެ.

▪ ކޮޅުފުށީ އެކުވެރި ކްލަބް

29 އޯގަސްޓް 2024ގައި މ. ކޮޅުފުށީ އެކުވެރި ކްލަބާއި މި ކައުންސިލާއެކު ވެވުނު އެއްބަސްވުމެއްގެ ދަށުން މ. ކޮޅުފުށީ ފުޓްބޯޅަ ދަނޑު މަރާމާތު ކުރުމަށްޓަކައި، މުލަކަތޮޅު އަތޮޅު ކައުންސިލުން 35،000.00 (ތިރީސް ފަސްހާސް) ރުފިޔާ އެހީގެ ގޮތުގައި ކޮޅުފުށީ އެކުވެރި ކްލަބަށް ދީފައިވެއެވެ. ނަމަވެސް ތަފާތު ސަބަބުތަކަށްޓަކައި އަދި އެ މަސައްކަތް ކުރުވިފައި ނުވާކަމުގައި އެ ޖަމިއްޔާއިން ހާމަކުރައްވައެވެ.

ޓްރެއިނިންގް

▪ މެހެމާންދާރީ އަދާކުރުމާއި ގުޅޭ (ހޮސްޕިޓަލިޓީ) ތަމްރީން ޕްރޮގްރާމް

މުލަކަތޮޅު އަތޮޅު ކައުންސިލްގެ އިދާރާ
Secretariat of the Malakatholhu Atoll Council

މިއީ މި ކައުންސިލާއި ސްޓޭޓްހައުސްގައި މަސައްކަތްކުރައްވާ ސަޕޯޓް ސަރވިސް މުވައްޒަފުންނަށް މެހެމާންދާރީ އަދާކުރުމުގެ މަސައްކަތްތަކުގައި ޢަމަލީ ގޮތުން ބޭނުންވާ ހުނަރުތައް ތަރައްޤީކުރުމާއި، މުވައްޒަފުންގެ މަސައްކަތުގެ ޤާބިލިއްޔަތުތަކަށް އިތުރު ކުރުމުގެ މަޤްޞަދުގައި ކުރިއަށް ގެންދެވުނު ޕްރޮގްރާމެކެވެ. މި ޓްރެއިނިންގެ ޕްރޮގްރާމް ކުރިއަށް ގެންގޮސްފައިވަނީ 2024 ޑިސެމްބަރު 14ވަނަ ދުވަހުގެ 09:00އިން 14:15އަށް، މ. އަތޮޅު ކައުންސިލް އިދާރާގައެވެ. މި ޓްރެއިނިންގް ޕްރޮގްރާމުގައި މ. އަތޮޅު ކައުންސިލް އިދާރާގެ ސަޕޯޓް ސަރވިސްގައި ހިމެނޭ 03 އަންހެން މުވައްޒަފުންނާއި މ. އަތޮޅު ސްޓޭޓްހައުސްގެ 02 އަންހެން މުވައްޒަފުންނާއެކު ޖުމްލަ 05 ފަރާތަކުން ބައިވެރިވެ ޕްރޮގްރާމް ފުރިހަމަކޮށްދީފައި ވެއެވެ. މި ޕްރޮގްރާމް ހިންގައިދެއްވީ މ. ކޮޅުފުށީ ކައުންސިލްގެ ނައިބުރައީސް އަލްފާޟިލް އާދަމް ފައިޟާއި މ. ކޮޅުފުށީ ކައުންސިލް މެންބަރު އަލްފާޟިލް އާދަމް ސައީދެވެ. މި ޕްރޮގްރާމްގެ ފެސިލިޓޭޓަރުންގެ ދަތުރާއި ކެއުމުގެ ހަރަދަށް 3،483.00 (ތިންހާސް ހަތަރުސަތޭކަ އަށްޑިހަ ތިން) ރުފިޔާ އަތޮޅު ކައުންސިލްގެ ބަޖެޓުން ހަރަދުކޮށްފައިވެއެވެ.

▪ ސަރވޭ ކުރުމާއި ގުޅޭ އިކްވިޕްމަންޓް ޓްރެއިނިންގް ޕްރޮގްރާމް

މިއީ ލައިސަންސްޑް ސަރވޭޔަރުންނާއި ގުޅިގެން މުލަކަތޮޅު އަތޮޅު ކައުންސިލްގެ ފަރާތުން މ. އަތޮޅު ރަށްރަށުގެ ރަށުކައުންސިލްތަކާއި، މ. އަތޮޅު ކައުންސިލްގައި މަސައްކަތް ކުރާ މުވައްޒަފުންނަށް ރަށްރަށުގެ ޖީއެންއެސްއެސް ރޯވަރ އެއްގޮތަށް ސަރވޭ ކުރުމުގެ ތަމްރީން ކުރަންޖެހޭ ކަންކަމާގުޅޭ މަޢުލޫމާތު ފޯރުކޮށްދިނުމުގެ އިތުރުން އެމަސައްކަތަށް ޢަމަލީ ގޮތުން ބޭނުންވާ ހުނަރުތައް ދަސްކޮށްދިނުމަށް 2024 ޑިސެމްބަރު 15އިން 18އަށް ކުރިއަށް ގެންދިޔަ ތަމްރީން ޕްރޮގްރާމެކެވެ. މި ޕްރޮގްރާމުގެ މަޤްޞަދަކީ ލޭންޑް ޕްލޭނިންގ އެއްގޮތަށް ރަށްރަށުގެ ކަންތައްތައް ގެންދިއުމަށް، ހަމަޖެހި މިންއެއްގައި ސަރވޭތައް، ސިޓީ ކައުންސިލްތަކުގެ ބެލުމުގެ ދަށުން ކުރިއަށް ގެންދިއުމަށް މަގުފަހި ކުރުމެވެ. އެގޮތުން ޖީޕީއެސް އިކްވިޕްމަންޓްގެ އެހީގައި ގޯތީގެ ކޮޅުތައް ފާހަގަ ކުރާނެ ގޮތްތަކާއި، ޑިޒައިން ކުރެވިފައިވާ ޕްލޮޓްތަކުގެ އިންތައް ދެނެގަންނަން ކުރަންޖެހޭ ސަރވޭތަކާއި، ބިންގުރި ސަރވޭ ކުރާނެ ގޮތްތައް ދަސްކޮށްދީފައިވެއެވެ. މި ޓްރެއިނިންގައި މ. ރަތްމަންދޫ، ވޭވަށް، މުލައް، ނާލާފުށި، ދިއްގަރު، މަޑުއްވަރީގެ ކައުންސިލްތަކުގެ މުވައްޒަފުން އަދި މުލަކަތޮޅު ކައުންސިލް އިދާރާގެ މުވައްޒަފުންނާއި އެކު 14 ފަރާތަކުން

ޓްރެއިނިންގ ފުރިހަމަ ކޮށްފައިވެއެވެ. ޓްރެއިނިންގެ މުއްދަތުގައި ބައިވެރިންގެ ކެއުމަށް އަތޮޅުކައުންސިލްގެ ބަޖެޓުން 12،320.00 (ބާރަހާސް ތިންސަތޭކަ ވިހި) ރުފިޔާ ހަރަދު ކޮށްފައިވެއެވެ.

- ދަނޑުވެރިކަމާއި، ފެނުގައި ގަސް ހައްދަން ދަސްކޮށްދިނުމުގެ ތަމްރީން ޕްރޮގްރާމް

މިއީ މ. އަތޮޅުގެ ކާބޯތަކެތީގެ ރައްކާތެރިކަމާއި، ފުޑްސެކިއުރިޓީ އިތުރުކުރުމަށް މިނިސްޓްރީ އޮފް އެގްރިކަލްޗަރ އެންޑް އެނިމަލް ވެލްފެއަރގެ އެހީތެރިކަމާއެކު މި ކައުންސިލުން މ. އަތޮޅުގެ ރަށްރަށުގައި 2024 މޭއި 04އިން 15 އަށް ކުރިއަށް ގެންދެވުނު ދަނޑުވެރިކަމާއި ބެހޭ ޕްރޮގްރާމްގެކެވެ. މި އަހަރުގެ ފުރަތަމަ 06 ދުވަސް ދުވަހުގެ ތަމްރީނުގައި މި ޕްރޮގްރާމް ކުރިއަށް ގެންދެވިފައިވަނީ މ. ކޮޅުފުށި އަދި މ.ވޭވަށުގައެވެ. މ. ކޮޅުފުށީގައި މި ޕްރޮގްރާމް ކުރިއަށް ގެންގޮސްފައިވަނީ 04 މޭ 2024އިން 09 މޭ 2024 އަށެވެ. މި ޕްރޮގްރާމްގައި އެރަށުގެ 36 ފަރާތަކުން ބައިވެރިވެފައިވެއެވެ. މި ޕްރޮގްރާމް ހިންގުމަށްޓަކައި ޓްރެއިނިންގ ހިންގާ ރަރަން ފައިސާގެ އޭސީ އަދި ސްޓޭޖް ތައްޔާރުކުރުމާއި މުއްހާއި ކާޑުފިލާ ދަދުދު ކުރުވުން ޕްރިންޓް ދަތުރު އަދި ފެސިލިޓޭޓަރުން ގެނައުމާއި ކެއުމުގެ ހަރަދަށް، މުޅި ޖުމްލަ މި ޕްރޮގްރާމަށް އަތޮޅު ކައުންސިލްގެ ބަޖެޓުން 7،600.00 (ހަތްހާސް ހަސަތޭކަ) ރުފިޔާ ހަރަދުކޮށްފައިވެއެވެ.

މ. މުލަކުގައި މި ޕްރޮގްރާމް ކުރިއަށް ގެންގޮސްފައިވަނީ 09 މޭ 2024އިން 15 މޭ 2024އަށެވެ. 27 ފަރާތަކުން މި ޕްރޮގްރާމް ފުރިހަމަކޮށްފައިވެއެވެ. މި ޕްރޮގްރާމް ހިންގުމަށްޓަކައި ޓްރެއިނިންގ ހިންގާ ރަރަން ފައިސާގެ އޭސީ އަދި ސްޓޭޖް ތައްޔާރުކުރުމާއި މުއްހާއި މުވަކާއި ދަދުދު ކުރުވުން ޕްރިންޓް ދަތުރު އަދި ފެސިލިޓޭޓަރުން ގެނައުމަށް، މުޅި ޖުމްލަ މި ޕްރޮގްރާމަށް އަތޮޅު ކައުންސިލްގެ ބަޖެޓުން 6،380.00 (ހަހާސް ތިންސަތޭކަ އަށްޑިހަ) ރުފިޔާ ހަރަދުކޮށްފައިވެއެވެ.

- "ފުޑް ސޭފްޓީ އެންޑް ސެކިއުރިޓީ ޕޮލިސީ" ހެދުމުގެ މަސައްކަތު ބައްދަލުވުން

15 ޖުލައި 2024 އިން 19 ޖުލައި 2024 އަށް މ. މުލީގައި ހިނގުނު މި މަސައްކަތު ބައްދަލުވުމުގެ ފެސިލިޓޭޓަރުންނަކީ، މި އަތޮޅު ރަށްރަށުން ބައިވެރިވާ ފަރާތްތައް މުލީގައި [illegible] މަސައްކަތު ބައްދަލުވުން [illegible] މ. އަތޮޅު [illegible] ރަށްރަށުން މަސައްކަތު ބައްދަލުވުމުގައި ބައިވެރިވާ ފަރާތްތަކުގެ [illegible] ބައިވެރިންގެ [illegible] ސްޓޭކްހޯލްޑަރުންގެ [illegible] ގެ [illegible]، މިއީ މިކައުންސިލުން [illegible] ކަމެކެވެ.

- **ޖެމްސް ޓްރެއިނިންގ**

މުލަކަތޮޅު އަތޮޅު ކައުންސިލްގެ ފަރާތުން މ. މުލި ކައުންސިލް އިދާރާގެ މުވައްޒަފުންނަށް ޖެމްސް ބޭނުންކުރަން ދަސްކޮށްދިނުމަށްޓަކައި ހިންގުނު ޖެމްސް ޓްރެއިނިންގ ޕްރޮގްރާމް ކުރިއަށް ގެންގޮސްފައިވަނީ 2024 އޮގަސްޓް 11އަދި 12ވަނަ ދުވަހުއެވެ. މި ޓްރެއިނިންގއި މ. މުލި ކައުންސިލްގެ 08 މުވައްޒަފުން ބައިވެރިވެފައިވެއެވެ.

- **ފޮޓޯޝޮޕް ޓްރެއިނިންގ**

މުލަކަތޮޅު އަތޮޅު ކައުންސިލް އިދާރާގެ މުވައްޒަފުންނަށް ފޮޓޯ ނެގުމާއި ފޮޓޯ އެޑިޓްކުރަން ދަސްކޮށްދިނުމަށްޓަކައި، ފޮޓޯޝޮޕް ޓްރެއިނިންގ ޕްރޮގްރާމެއް ވަނީ ހިންގިފައެވެ. މި ޕްރޮގްރާމުގައި ކައުންސިލްގެ 06 މުވައްޒަފަކު ބައިވެރިވެ 03 މުވައްޒަފަކު ޓްރެއިނިންގ ފުރިހަމަކޮށްފައިވެއެވެ. މި ޕްރޮގްރާމް ކުރިއަށް ގެންގޮސްފައިވަނީ 2024 އޮގަސްޓް 27 އިން 29 އަށް މުލަކަތޮޅު ކައުންސިލް އިދާރާގެ ފޮޓޯ ލެބްގައެވެ.

- **އަންހެނުންގެ ތަރައްޤީއަށް މަސައްކަތްކުރާ ކޮމިޓީތައް ބާރުވެރި ކުރުމުގެ މަސައްކަތު ބައްދަލުވުން**

މި ޕްރޮގްރާމަކީ މޯލްޑިވްސް އިންސްޓިޓިއުޓް އޮފް ލޯކަލް ގަވަރނަންސްއާއި ގުޅިގެން މުލަކަތޮޅު އަތޮޅު ކައުންސިލްގެ ފަރާތުން އިންތިޒާމުކޮށް މުލަކަތޮޅު ރަށްރަށުގެ ރަށު ކައުންސިލްތަކާއި، އަންހެނުންގެ ތަރައްޤީއަށް މަސައްކަތްކުރާ ކޮމިޓީތަކުގެ މެންބަރުންގެ ޤާބިލުކަން އިތުރުކުރުމުގެ މަޤްޞަދުގައި 2024 އޮކްޓޫބަރު 21ވަނަ ދުވަހު މ. މުލީގައި ބޭއްވުނު ތަމްރީނު ޕްރޮގްރާމެކެވެ. މި ޕްރޮގްރާމުގެ އަމާޒަކީ އަތޮޅުގެ ތަރައްޤީއަށް ކުރާ މަސައްކަތްތަކަށް އިތުރަށް ހަރުދަނާކޮށް، ރައްޔިތުންނަށް ދެވޭ ޚިދުމަތުގެ ފެންވަރު މަތިކުރުމާއި، ދިވެހިރާއްޖޭގެ އިދާރީ ދާއިރާތައް ލާމަރުކަޒީ އުސޫލުން ހިންގުމުގެ ޤާނޫނާއި އަންހެނުންގެ ތަރައްޤީއަށް މަސައްކަތްކުރާ ކޮމިޓީތަކުގެ ހިންގާ ގަވާއިދުގެ މުހިންމު ބައިތަކާއި، އަދި މާލީ ކަންކަން ބެލެހެއްޓުމާއި، މަޞްލަޙަތު ފުށުއަރާ ހާލަތްތަކުގައި ޢަމަލުކުރާނެ ގޮތްތަކާއި، ކޮމިޓީތަކުގެ މަސްއޫލިއްޔަތުތަކާއި ޕްރޮސީޖަރތަކާއި ކޮމިޓީތަކުގެ މަޢުލޫމާތު މުލަކަތޮޅު ރަށްރަށުގެ ކައުންސިލްތަކާއި، އަންހެނުންގެ ތަރައްޤީއަށް މަސައްކަތްކުރާ ކޮމިޓީތަކުގައި ތިއްބަވާ މެންބަރުންނަށް ތަމްރީނުދިނުމެވެ. މި ޓްރެއިނިންގ ޕްރޮގްރާމު ކުރިއަށް ގެންގޮސްފައިވަނީ 2024 އޮކްޓޫބަރު 21ވަނަ ދުވަހުގެ ހެނދުނު 09:00އިން ހަވީރު 04:30އަށް އަތޮޅު ކައުންސިލް އިދާރާގެ ފަރާތުގައެވެ. މި ޕްރޮގްރާމުގެ ޚަރަދުތަކަށް ބަލާއިރު އަތޮޅު ކައުންސިލްގެ ބަޖެޓުން 28،277.00 (އަށާވީސްހާސް ދުއިސައްތަ ހަތްދިހަ ހަތް) ރުފިޔާ ހަރަދުކޮށްފައިވެއެވެ.

- **މ. އަތޮޅު ލީޑަރޝިޕް ޓްރެއިނިންގ ފޯރަމް 2024**

މި ފޯރަމަކީ ސިވިލް ސަރވިސް ޓްރެއިނިންގ އިންސްޓިޓިއުޓާއި، މުލަކަތޮޅު އަތޮޅު ކައުންސިލް ގުޅިގެން 2024 ނޮވެމްބަރު 18އިން 19އަށް މ. މުލީގައި ކުރިއަށް ގެންދިޔަ ފޯރަމެކެވެ. މި ފޯރަމުގައި މުލަކަތޮޅު އަތޮޅު ކައުންސިލާއި މ. އަތޮޅުގެ ރަށު ކައުންސިލްތަކުގެ އިސްވެރިންނާއި، ސީނިއަރ މުވައްޒަފުން ހިމެނޭހެން 47 ފަރާތަކުން

ބައިވެރިވެފައިވެއެވެ. މި ޓްރެއިނިންގގެ މުހިންމު ބައިތަކުގެ ތެރޭގައި ސިވިލް ސަރވިސް ޤަވާއިދުގެ މުހިއްމު ބައިތަކާއި، ޕަރފޯމަންސް އެޕްރެއިޒަލްގެ މުހިއްމު ބައިތައް އަދި ޓްރޭނިންގ ނީޑް އެނަލިސިސް އާ ބެހޭގޮތުން ސެކްޝަންހެޑުން މައުލޫމާތު ދިނުން، މާލީ އަދި ޕްރޮކިއުމަންޓް އުސޫލުތަކާއި ހަރުދަނާކުރުން، ޤާނޫނާއި ޤަވާއިދުތަކަށް އަމަލުކުރުން (ކައުންސިލްތަކުގެ ޢާއްމު އިޖްރާއީ ޤަވާއިދު، މާލިއްޔަތު ޤަވާއިދު)، ޓެކްނޮލޮޖީ ބޭނުންކޮށް މަސައްކަތް ކުރުމުގެ ހުނަރު، ކައުންސިލްތަކުގެ އިދާރީ މަސައްކަތްތަކަށް ބާރުލިބިދިނުން، މުވައްޒަފުންގެ ތަމްރީނު ތަރައްޤީކުރުން، ކައުންސިލްތަކުގެ ދައުރާއި ޒިންމާތައް ދެނެގަތުން، ރައްޔިތުންގެ ޚިދުމަތްތައް ހަރުދަނާކުރުމުގައި މުވައްޒަފުން ބައިވެރިކުރުން ހިމެނެއެވެ. މި ޕްރޮގްރާމުގެ ޚަރަދުތައް ކައުންސިލްގެ ބަޖެޓުން ހަރަދުކުރެވުނެވެ. އަދި މިއީ ކައުންސިލްގެ ބަޖެޓުން 31،964.00 (އެކްތިރީސް ހާސް ނުވަސަތޭކަ ފަސްދޮޅަސް ހަތަރު ރުފިޔާ) ހޭދަކުރެވިފައިވާ ޕްރޮގްރާމެކެވެ.

- ކައުންސިލްގެ މުވައްޒަފުން ބައިވެރިވެފައިވާ ސީ.އެސް.ޓީ.އައި ޓްރެއިނިންގތައް

ޓްރެއިނިންގގެ ނަން	މުވައްޒަފުންގެ އަދަދު
އިންޑަކްޝަން ކޯސް 2	7
އުޞޫލު ޓްރެއިނިންގ (ރިފްރެޝަރ ޓްރެއިނިންގ)	4
އުޞޫލު ޓްރެއިނިންގ 1	2
މުއާސަލާތު ކުރުމުގެ ފަންނު	7
ފަންޑްރޭޒިންގ ރައިޓިންގ ޕްރޮޕޯސަލް	1
މޮޓިވޭޝަން ޕްރެޒެންޓޭޝަން އެންޑް ކްރިއޭޓިވިޓީ	3
އެސެސްމަންޓް ސްކިލްސް	2
ވިއުގަ ޓްރެއިނިންގ	2
އޮފީސް ދިވެހި 2	2
ބިޑް އިވެލުއޭޝަން އެންޑް ޕްރޮކިއުމަންޓް	1
އެމް.އެސް 365	1
ޓީ.އެން.އޭ ސަކްސެޝަން ޕްލޭން އެޑޮޕްޓް ޕޯޓަލް ޓްރެއިނިންގ ކޮމްޕިޓެންސީ ސްކޯޕް	1
ޓީ.އާ.ޖީ ޕްރޮކިއުމަންޓް އެޑްމިނިސްޓްރޭޓަރު ޕޯޓަލް ޓްރެއިނިންގ ކޮމްޕިޓީޝަން	1

މުލަކަތޮޅު ކައުންސިލުން ރައްޔިތުންގެ މަޖިލީހުގެ މ. އަތޮޅުގެ މެންބަރުންނާއި، ބައެއް ވުޒާރާތަކާއި، ބައެއް ކުންފުނިތަކާއި، އަދި ބައެއް މުއައްސަސާތަކާއި ބައްދަލުކުރުން

2024 ވަނަ އަހަރުގެ ޖޫން 01އިން 10އަށް މުލަކަތޮޅު ކައުންސިލުން މާލެއަށް ކުރެއްވި ދަތުރުފުޅުގައި ރައްޔިތުންގެ މަޖިލީހުގެ މ. އަތޮޅުގެ މެންބަރުންނާއި، ބައެއް ވުޒާރާތަކާއި، ބައެއް ކުންފުނިތަކުގެ އިސްވެރިންނާއި، އަދި ބައެއް މުއައްސަސާތަކުގެ އިސްވެރިންނާއެކު ބައްދަލުކުރެއްވިއެވެ.

- **ރައްޔިތުންގެ މަޖިލިސް**

ރައްޔިތުންގެ މަޖިލީހުގެ ނައިބު ރައީސް، އުސްތާޛު އަޙްމަދު ނާޡިމް މުލަކަތޮޅު އަތޮޅު ކައުންސިލްގެ ބޭފުޅުންނާ ބައްދަލުކުރެއްވި އަތޮޅުގައި މަޝްރޫޢުހިނގައިވާ ތަރައްޤީގެ ދުވެލި ހަލުވިކުރުވުން ގޮތްތަކާމެދު މަޝްވަރާކުރެއްވުން. މި ބައްދަލުކުރެއްވުން އޮތީ 03 ޖޫން 2024ގައެވެ.

- **މިނިސްޓްރީ އޮފް ދިވެހި ލެންގުއޭޖް، ކަލްޗަރ އެންޑް ހެރިޓޭޖް**

މިނިސްޓަރ އޮފް ދިވެހި ލެންގުއޭޖް، ކަލްޗަރ އެންޑް ހެރިޓޭޖް އަލްފާޟިލް އާދަމް ނަސީރުއާއި އެ މިނިސްޓްރީގެ ވަފްދާ ބައްދަލުކުރެއްވި މ. އަތޮޅުގެ ސަގާފީ އަދި ތާރީޚީ ތަރިކަ ދިރުވައި އާލާކުރުމާމެދު މަޝްވަރާކުރެއްވުން. މި ބައްދަލުކުރެއްވުން އޮތީ 03 ޖޫން 2024ގައެވެ.

- **މިނިސްޓްރީ އޮފް ކްލައިމެޓް ޗޭންޖް، އެންވަޔަރަންމަންޓް އެންޑް އެނަރޖީ**

މިނިސްޓްރީ އޮފް ކްލައިމެޓް ޗޭންޖް، އެންވަޔަރަންމަންޓް އެންޑް އެނަރޖީ، ސްޓޭޓް މިނިސްޓަރ މުޙައްމަދު ނަޝާތު ރަޝީދާއި، އެ ވުޒާރާގެ އިސްބޭފުޅުންނާ ބައްދަލުކުރެއްވި މ. އަތޮޅުގެ ހެބިޓެޓް ޑޭޓާ އެކުލަވާލުމާއި، ތަންތަނުގެ ގުދުރަތީ ދިރުންތަކަށް ހިމާޔަތްކުރުމާއި، ތަންތަން ދިމާވެފައިވާ ކެނޑުމުގެ މައްސަލަ ހައްލުކުރުމަށް މަޝްވަރާކުރެއްވުން. މި ބައްދަލުކުރެއްވުން އޮތީ 03 ޖޫން 2024ގައެވެ.

- **ރޯޑް ޑިވެލޮޕްމަންޓް ކޯޕަރޭޝަން**

ރޯޑް ޑިވެލޮޕްމަންޓް ކޯޕަރޭޝަނާއި ބައްދަލުކުރެއްވި. މ. މުލަކުގެ މަގުތައް އަވަހަށް ނިންމުމާ، މ. ކޮޅުފުށީ މަގުހެދުމުގެ މަސައްކަތުގެ ޝެޑިއުލާއި ބެހޭގޮތުން މަޝްވަރާކުރެއްވުން. މި ބައްދަލުކުރެއްވުން އޮތީ 03 ޖޫން 2024ގައެވެ.

- **މިނިސްޓްރީ އޮފް ޔޫތް އެމްޕަވަރމަންޓް، އިންފޮމޭޝަން އެންޑް އާޓްސް**

މިނިސްޓަރ އޮފް ޔޫތް އެމްޕަވަރމަންޓް، އިންފޮމޭޝަން އެންޑް އާޓްސް އިބްރާހީމް ވަހީދާއި ބައްދަލުކުރެއްވި އެ މިނިސްޓްރީން ޒުވާނުންނަށް އަމާޒު ކުރެވިގެން މ. އަތޮޅުގައި ކުރިއަށް ގެންދެވޭނެ ޕްރޮގްރާމްތަކާއި، ޒުވާނުންނަށް ހުރި ފުރުޞަތުތަކާބެހޭގޮތުން މަޝްވަރާކުރެއްވުން. މި ބައްދަލުކުރެއްވުން އޮތީ 04 ޖޫން 2024ގައެވެ.

- **މިނިސްޓަރ އޮފް ފިޝަރީޒް އެންޑް އޯޝަން ރިސޯސަސް**

މިނިސްޓަރ އޮފް ފިޝަރީޒް އެންޑް އޯޝަން ރިސޯސަސް އަޙްމަދު ޝިޔާމާ ބައްދަލުކުރުން ޏ. ފުވައްމުލަކު މަސްބަނދަރާއި، މަސް ކަރުދާނާ ގާއިމުކުރުމުގެ މަސައްކަތް އަވަސްކުރުމާއި، މަސްވެރިކަން ތަނަވަސް ދުވަސްވަރު މަސްވެރިން ބާނާ މަސް ބަޔަރު ހިރުވާން އިންތިޒާމްތައް ހަމަޖެއްސުމާއި، އަތޮޅުގައި ވަރު ކަނޑުފިޔަތައް އުފެއްދުމު މަޝްވަރާކުރެއްވުނެވެ. މި ބައްދަލުވުން އޮތީ 04 ޖޫން 2024ގައެވެ.

- **މިނިސްޓަރ އޮފް ސްޕޯޓްސް، ފިޓްނަސް އެންޑް ރިކްރިއޭޝަން**

މިނިސްޓަރ އޮފް ސްޕޯޓްސް، ފިޓްނަސް އެންޑް ރިކްރިއޭޝަން އަބްދުﷲ ރާފިއުއާއި ބައްދަލުކުރެއްވުމުގައި ކައުންސިލުގެ ރައީސާއިން ޏ. އަތޮޅު ތަރައްގީކުރުން ބޭނުންވާ ގިނަ ކަންތައްތަކާއި ގުޅޭ ގޮތުން މަޝްވަރާކުރެއްވުނެވެ. މި ބައްދަލުވުން އޮތީ 05 ޖޫން 2024ގައެވެ.

- **މިނިސްޓަރ އޮފް ސްޓޭޓް ފޯރ ފިނޭންސް**

މިނިސްޓަރ އޮފް ސްޓޭޓް ފޯރ ފިނޭންސް ޖިނާނާ އިބްރާހިމް އާއި އެ މިނިސްޓްރީގެ ވެރިންނާއި އެކު ބައްދަލުކުރެއްވުމުގައި، މާލޭގައި ހުންނަ ޏ. އަތޮޅު ފިހާރައިން ކުރީގެ ގޮތުގައި ދައުލަތަށް ލިބޭ އާމްދަނީން ކައުންސިލްތަކަށް ނިންމަވާފައިވާ ފައިސާ އަވަހަށް ލިބޭނެ ގޮތަކާ ބެހޭގޮތުންނާއި، ކައުންސިލްތަކުގެ އިދާރީ މުވައްޒަފުންގެ މުސާރައަށް އިތުރުބަދަލެއް ގެނައުމަށްޓަކައި މަޝްވަރާކުރެވުނެވެ. މި ބައްދަލުވުން އޮތީ 05 ޖޫން 2024ގައެވެ.

- **މިނިސްޓަރ އޮފް ޓޫރިޒަމް**

ފުވައްމުލަކު އަތޮޅު ކައުންސިލުން މިނިސްޓަރ އޮފް ޓޫރިޒަމް އަލްފާޟިލް އިބްރާހިމް ފައިސަލް އާއި ބައްދަލުކުރެއްވުމުގައި، ޏ. އަތޮޅުގައި ރިޒޯޓްހެދުމަށް ކުއްޔަށްދީފައި، ނުހެދި ގިނަދުވަސް ފަޅުވެފައިވާ ރަށްރަށާއި، ޏ. އަތޮޅުގައި ތަރައްގީކުރުމަށް ހަމަޖެހިފައިވާ ރިޒޯޓްތަކުގެ ބަޔަރު މަސައްކަތްތަކާއި ގުޅޭގޮތުން މަޝްވަރާކުރެވުނެވެ. މި ބައްދަލުވުން އޮތީ 05 ޖޫން 2024ގައެވެ.

- **މިނިސްޓްރީ އޮފް ސްޓޭޓް ފޮރ އެޑިއުކޭޝަން**

މިނިސްޓަރ އޮފް ސްޓޭޓް ފޮރ އެޑިއުކޭޝަން އައިޝަތު ޝަކޫރާ އާއި ސެކްޝަން ތަކުގެ ވެރިންނާއި ބައްދަލުކުރައްވައި މ. އަތޮޅު ސްކޫލްތަކަށް ދިމާވެފައިވާ ޖާގައިގެ ދަތިކަން ހައްލުކުރުމާ ބެހޭގޮތުންނާއި، ސްކޫލް ދަރިވަރުންގެ ކިބައިގާ ހުނަރާއި، ރިވެތި އަޚްލާގު އަށަގެންނުވުމަށް [illegible] ކުރެވެމުންދާ މަސައްކަތްތަކާ ބެހޭގޮތުން މަޝްވަރާކުރެއްވުނެވެ. މި ބައްދަލުކުރެއްވުން އޮތީ 06 ޖޫން 2024ގައެވެ.

- **މިނިސްޓްރީ އޮފް އިސްލާމިކް އެފެއާޒް**

މިނިސްޓަރ އޮފް އިސްލާމިކް އެފެއާޒް ޑރ. މުހައްމަދު ޝަހީމް ޢަލީ ސަޢީދާ އެ މިނިސްޓްރީގެ ވެރިންނާ ބައްދަލުކުރައްވާ އަތޮޅުގައި ދީނީ ޕްރޮގްރާމްތައް ކުރިއަށް ގެންދިއުމާއި، އަތޮޅުން ބޭނުންވާ ޢާލިމުން ތަމްރީނުކުރުމާ ގުޅޭގޮތުން މަޝްވަރާކުރެވުނެވެ. މި ބައްދަލުކުރެއްވުން އޮތީ 06 ޖޫން 2024ގައެވެ.

- **ޕާކިސްތާން ހައިކޮމިޝަން**

High Commission of the
Islamic Republic of Pakistan

ޕާކިސްތާން ހައިކޮމިޝަންގެ ޑެޕިއުޓީ ހެޑް އޮފް މިޝަން [illegible] އަޙްމަދާއި ބައްދަލުކުރައްވައި، މ. މުލިގައި ބިނާ ކުރަމުންދާ [illegible] [illegible] މަސައްކަތްތަކާ ބެހޭގޮތުންނާއި، މ. އަތޮޅުގެ އިޖްތިމާޢީ އަދި ކުލިވަރު ކަންކަން ކުރިއަރުވަން ގެންދިއުމާއި، މ. އަތޮޅު އަދި ރަށު ކައުންސިލްތަކާއި ވަޒީފާ އަދާކުރަމުންދާ މުވައްޒަފުންނާއި ގުޅުންހުރި ދާއިރާތަކުން [illegible] ބޭނުންވާ މުވައްޒަފުންނަށް ފުރުސަތެއް ހޯދުމާއި [illegible] މަޝްވަރާކުރެއްވުނެވެ. މި ބައްދަލުކުރެއްވުން އޮތީ 06 ޖޫން 2024ގައެވެ.

- **މޯލްޑިވްސް ބްރޯޑްކާސްޓް އެންޑް ކޮމިއުނިކޭޝަންސް ކޮމިޝަން**

މޯލްޑިވްސް ބްރޯޑްކާސްޓް އެންޑް ކޮމިއުނިކޭޝަންސް ކޮމިޝަނުގެ ޗެއަރ ޕާސަން އަބްދުﷲ ޖިހާދާއި ބައްދަލުކުރައްވައި މ. އަތޮޅުގައި އެމް.ބީ.ސީ.ސީން ހިންގާ މަޝްރޫޢުތަކާބެހޭގޮތުންނާއި، މ. މުލިގައި ކުރިއަރުވާނެ އެއްބާރުލުން މަސައްކަތްތަކާއި، މ. މުލި - ނާލާފުށި ގުޅާލާ ކޯޒްވޭގެ މަސައްކަތް އަވަސް ކޮށްދެއްވުމަށް މަޝްވަރާކުރެއްވުނެވެ. މި ބައްދަލުކުރެއްވުން އޮތީ 08 ޖޫން 2024ގައެވެ.

▪ މިނިސްޓްރީ އޮފް ސިޓީޒް، ލޯކަލް ގަވަރމަންޓް އެންޑް ޕަބްލިކް ވާރކްސް

މިނިސްޓަރ އޮފް ސިޓީޒް، ލޯކަލް ގަވަރމަންޓް އެންޑް ޕަބްލިކް ވާރކްސް އާދަމް ޝަރީފް އުމަރާއި އެ މިނިސްޓްރީގެ އިސްވެރިންނާއި ބައްދަލު ކުރެއްވުން، މި ބައްދަލުވުމުގައި ލޯކަލް އޮތޯރިޓީ ކުންފުނިތައް އުފެއްދުމަށް މިނިސްޓްރީގެ އެހީތެރިކަން ހޯދުމާއި، މީގެ އިތުރުން ކައުންސިލްތަކުން ރައްޔިތުންނަށް ފޯރުކޮށްދޭ ޚިދުމަތްތަކުގެ ފެންވަރު ރަނގަޅުކުރުމާ ގުޅޭގޮތުންނާއި މ. އަތޮޅު އަދި ރަށު ކައުންސިލްތަކުގެ މުވައްޒަފުންގެ ފަންނީ ޤާބިލްކަން އިތުރުކުރުމާ ގުޅޭގޮތުން މަޝްވަރާ ކުރެއްވުނެވެ.

▪ މިނިސްޓްރީ އޮފް ޓްރާންސްޕޯޓް

މުލަކަތޮޅު އަތޮޅު ކައުންސިލުން މިނިސްޓްރީ އޮފް ޓްރާންސްޕޯޓް ގެ ސްޓޭޓް މިނިސްޓަރ ކެޕްޓަން ޢަބްދުލް ލަޠީފް މުޙައްމަދު އަދި ސްޓޭޓް މިނިސްޓަރު އިބްރާހިމް ޝިޔާމް އާއި އެ މިނިސްޓްރީގެ ވެރިންނާއި ބައްދަލުކުރެއްވުން، މި ބައްދަލުވުމުގައި މުލަކަތޮޅުގައި އަގާ ލައިސަންސް ޕޯޓަލް އާއި، މ. އަތޮޅުގެ ދިރިއުޅުމާއި، ފެރީތަކުގައި ބަސް ޤާއިމުކުރުމާއި ބެހޭގޮތުން ވަނީ މަޝްވަރާ ކުރެވިފައެވެ. މީގެ އިތުރުން މ. މިނިސްޓަރ އާއި ގުޅުންހުރި އިންޝުރަންސް ކަންކަމުގައި ވެސް މަޝްވަރާ ކުރެވިފައިވެއެވެ. މި ބައްދަލުކުރެއްވުން އޮތީ 08 ޖޫން 2024ގައެވެ.

▪ މިނިސްޓްރީ އޮފް ކޮންސްޓްރަކްޝަން އެންޑް އިންފްރާސްޓްރަކްޗަރ

މިނިސްޓްރީ އޮފް ކޮންސްޓްރަކްޝަން އެންޑް އިންފްރާސްޓްރަކްޗަރގެ ސްޓޭޓް މިނިސްޓަރ ޙަސަން ޙަޝީމާއި ޑެޕިއުޓީ މިނިސްޓަރު މުޙައްމަދު އިމްރާން ޙަސަން އަދި ބޯޑުގެ ޗެއަރމަން މ. އަތޮޅު ހުރިހާ ރަށްތަކުގެ ކައުންސިލްތަކުގެ ރައީސުންނާއި ބައްދަލުކުރެއްވުން މ. އަތޮޅުގެ ރަށްރަށުގެ ތަރައްޤީގެ މަޝްރޫޢުތަކާއި ބެހޭގޮތުން މަޝްވަރާ ކުރެއްވުނެވެ. މި ބައްދަލުކުރެއްވުން އޮތީ 09 ޖޫން 2024ގައެވެ.

▪ އުރީދޫ މޯލްޑިވްސް

ސަރުކާރުގެ އޮފީސްތަކުން އާންމުންނަށް ހިދުމަތްތައް މިހާރު ވެސް ރަނގަޅުކުރުމުގެ ގޮތުން އޮފީސްތަކަށް ޑިޖިޓަލައިޒް ކުރުމުގެ މަސައްކަތް ކުރުމާއި، އިތުރު ޕްރޮސެސްތަކަށް ސްޓްރީމްލައިންކޮށް ހާމަކަން ބޮޑު ގޮތަކަށް ކަންކަން ކުރިއަށް ގެންދިއުމަށް ކްލައުޑް ސޮލިއުޝަން، އޮޓޮމޭޝަން، އިންޓަރނެޓް ސޮލިއުޝަންސް، އަދި ބިޒްނަސް ކޮލަބަރޭޝަން ފަދަ ޚިދުމަތް ބިޒްނަސްތަކަށް ފޯރުކޮށްދިނުމާއި އާ ސިސްޓަމްތަކަށް ބަދަލުކުރާ މުވައްޒަފުން ތަމްރީނުކުރުން، އަދި މީގެ އިތުރުން ސަޕޯޓް ޓީމް ޤާއިމުކުރުމަށް ޑިޖިޓަލް އޮޕަރޭޝަންތަކުގެ އިންޓެގްރިޓީ ދެމެހެއްޓުމުގެ ސަޕްލައިއަރގެ ބަދަލުގައި ރަނގަޅު ކުރުމާއި ދެމެދު މުލަކަތޮޅު އަތޮޅު ކައުންސިލުން އުރީދޫ މޯލްޑިވްސްއާއި ދެމެދު މ. އަތޮޅު/ ރަށު ކައުންސިލްތަކުގެ ޚިދުމަތްތަކުގެ ޑިޖިޓަލައިޒޭޝަން ގެނައުމަށް

ފުރަތަމަ އަތޮޅަކަށް މ. އަތޮޅު ހެދުމަށް، އުރީދޫ މޯލްޑިވްސްގެ އިސްވެރިންނާއިއެކު މަޝްވަރާކުރެއްވުނެވެ. މި ބައްދަލުކުރެއްވުން އޮތީ 10 ޖޫން 2024ގައެވެ.

މޯލްޑިވްސް ސިވިލް ސަރވިސް ކޮންފަރެންސް 2024

މޯލްޑިވްސް ސިވިލް ސަރވިސް ކޮންފަރެންސް 2024ގެ ފުރަތަމަ ކަރުދާސް ހުށަހެޅުއްވީ މި ކައުންސިލްގެ ސެކްރެޓަރީ ޖެނެރަލް އަލްއުސްތާޛު މުޙައްމަދު ނިޒާރެވެ. އެ ޕްރެޒެންޓޭޝަން ބިނާކުރެވިފައިވާ "އެންޓަރޕްރައިޒް ސިސްޓަމް- ސެންޓްރަލް ސަރވިސަސްއިން ޕޯޓަލް ކައުންސިލް ލެވެލް ޑިޖިޓަލް ޓްރާންސްފޯމޭޝަން" މި ޢުނުވާނުގައި ކުރިއަށްގެންދެވިއެވެ.

ރަށުކައުންސިލްތައް މޮނިޓަރކުރުން

ޤާނޫނީގޮތުން ކައުންސިލްތަކުން ކުރަމުން ގެންދާ ކަންކަމާއި، އިދާރީގޮތުން ފުރިހަމަކުރަންޖެހޭ ކަންކަން ފުރިހަމަކުރެއްވުމަށްޓަކައި ރިޕޯޓް ބެލުމަށްޓަކައި މުލަކަތޮޅުގެ ހުރިހާ ރަށްރަށް އަތޮޅު ކައުންސިލްގެ މޮނިޓަރިންގ ޓީމް 09 ޖޫން 2024އިން 06 އޮގަސްޓް 2024އާއި ދެމެދު ވަނީ ދަތުރުތަކެއް ކޮށްފައެވެ. އެގޮތުން 2024 ޖޫން 09ގައި މ. ކޮޅުފުށި، ޖޫން 10ގައި މ. މުލަކަށް އަދި ޖޫން 11ގައި މ. ދިއްގަރަށް ގޮސްފައިވެއެވެ. އޭގެ ފަހުން 09 ޖުލައި 2024ގައި ނާލާފުށިއާއި ވޭވަށް އަދި 05 އޮގަސްޓް 2024ގައި މ. މުލިއަށް އަދި 06 އޮގަސްޓް 2024ގައި މ. ރައިމަންދޫއާއި މ. މަޑުއްވަރިއަށް މޮނިޓަރިންގ ޓީމް ދަތުރުކޮށްފައިވެއެވެ.

މުލަކަތޮޅު ކައުންސިލް އިދާރާގައި ޕޮޑް ސްޓޫޑިއޯ ގާއިމްކުރުން

ތަފާތު ބޭނުންތަކަށް ފުރުޞަތު ދޭ ފޮޓޯތަކާއި ޖަހާން ޕޮޑް، ރަސްމީ ފޮޓޯގްރާފަރުން ނަގައިދޭ އެއްވެސް ފަރާތެއް މި އަތޮޅުގައި ނެތުމުން ރައްޔިތުންނަށް ދިމާވާ ދަތިތަކެއް ހައްލުކުރުމަށް އަތޮޅުކައުންސިލް އިދާރާގައި ޕޮޑް ސްޓޫޑިއޯއެއް ގާއިމް ކުރެވުނީ 2024ވަނަ އަހަރުގެ ޖޫންމަހުގެ ތެރޭގައެވެ. އިންޓަރނެޓް ބެކްގްރައުންޑް ހިމެނޭހެން ގާއިމުކޮށްފައިވާ މި ސްޓޫޑިއޯއިން އަތޮޅުގެ ގިނަ ފަރާތްތަކުން ފަސޭހަކަމާއެކު މިހާރު ހިދުމަތް ހޯދަމުން ދެއެވެ.

މުލަކަތޮޅު ކައުންސިލް އިދާރާގެ ރިސެޕްޝަންގެ ޖާގަ އިމްޕްރޫވްކުރުން

މ. އަތޮޅު ކައުންސިލަށް ފޯމު ނެގުމާއި، ޚިދުމަތް ހޯދުމަށް ހުށަހަޅުއްވާ ފަރާތްތަކާއި ވަޑައިގަންނަވާ ފަރާތްތަކަށް ދުވަހުން ދުވަހަށް އިތުރުވަމުން ދިއުމާ ގުޅިގެން އެ ފަރާތްތަކަށް ހިތްފަސޭހަ މާޙައުލެއް ޤާއިމުކޮށްދިނުމަށް މި އިދާރާގެ ރިސެޕްޝަން ޖާގައި ފެންވަރު ތަރައްޤީކުރުމުގެ މަސައްކަތް ނިމި 2024ވަނަ އަހަރުގެ ޖޫން މަހުގެ ތިރީސްވަނަ ދުވަހު ވަނީ އެކަން ބޭނުން ކުރަން ފެށިފައެވެ. މި ރިސެޕްޝަންގެ ސަބަބުން ޚިދުމަތް ހޯދަން އަންނަ ފަރާތްތަކަށް ހިތްފަސޭހަ މާޙައުލެއްގައި މަޝްވަރާކުރުމަށް ތިބުމުގެ ފުރުޞަތު މި ވަނީ ތަނަވަސްކޮށްދީފައެވެ.

މުލަކަތޮޅު ކައުންސިލް އިދާރާގެ ސައި ކާބުއިމަށް ބޭނުންވާ ވަސީލަތްތަކާ ހޯދުން

މި ކައުންސިލްގެ މުވައްޒަފުން ބޭރުން ބާޒާރުން ގަނެގެން ކާތަކެތީގެ ޚަރަދު މަދުކުރުން، މުވައްޒަފުންގެ އެކުވެރިކަމާއި އެއްބައިވަންތަކަން އިތުރުކުރުމަށާއި، މުވައްޒަފުންނަށް ހިތްފަސޭހަ މާޙައުލެއް ޤާއިމުކޮށްދިނުމަށް މި އިދާރާގައި 2024ވަނަ އަހަރު މި ވަނީ ސައި ކާބުއިމަށް ތައްޔާރު ކުރެވިފައެވެ. ތަނުގައި ހަރު ތަކެތީގެ ސަލާމަތް ފިރިހެން އަންހެން، މި ސައި ކާބުއިމަށް ބޭނުންވާ ވަސީލަތްތައް ހޯދައި، އެކަށައަޅާ ހުރިހާ މުވައްޒަފުންނަށް ސަލާމަތް، ސާފު ތަނަވަސް އިންތިޒާމް ހަމަޖެއްސައިދީފައިވެއެވެ.

މުލަކަތޮޅު ކައުންސިލުން މ. އަތޮޅުގެ ހުރިހާ ރަށެއްގެ ހެލްތު ސެންޓަރުތަކުގެ އިސްޓާފުންނާ ބައްދަލު ކުރެއްވުން

- މ. ކޮޅުފުށި ހެލްތު ސެންޓަރު

01 ޖުލައި 2024ގައި މ. އަތޮޅު ކައުންސިލުން މ. ކޮޅުފުށި ހެލްތު ސެންޓަރުގެ އިސްޓާފުންނާ ބައްދަލުކުރެއްވިއެވެ. މި ބައްދަލުވުމުގައި މަރުކަޒުން ދިމާވެފައިވާ ދަތިތަކާއި ގެނެވެންޖެހޭ ބަދަލުތައް، މ. އަތޮޅުކައުންސިލުގެ ފަރާތުން އެހީތެރިކަން ބޭނުންވާ ކަންކަމާއި ގެނެވެންޖެހޭ ބަދަލުތަކާ މެދު މަޝްވަރާ ކުރެވިފައެވެ. މި ބައްދަލުވުމުގައި މ. އަތޮޅު ކައުންސިލުގެ ރައީސާއި ކައުންސިލަރުންނާއި ސީނިއަރ ޕްރޮޖެކްޓް އޮފިސަރުން މ. ކޮޅުފުށި ހެލްތު ސެންޓަރުގެ ފަރާތުން އިދާރީ މުވައްޒަފުން ބައިވެރިވެވަޑައިގެންނެވިއެވެ.

- މ. ނާލާފުށި ހެލްތު ސެންޓަރު

01 ޖުލައި 2024ގައި މ. އަތޮޅު ކައުންސިލުން މ. ނާލާފުށި ހެލްތު ސެންޓަރުގެ އިސްޓާފުންނާ ބައްދަލުކުރެއްވިއެވެ. މި ބައްދަލުވުމުގައި މަރުކަޒުން ދިމާވެފައިވާ ޖާގައިގެ ދަތިކަމާއި ގެނެވެންޖެހޭ ބަދަލުތައް، މ. އަތޮޅުކައުންސިލުގެ ފަރާތުން އެހީތެރިކަން ބޭނުންވާ ކަންކަމާއި

ގުޅޭގޮތުން މަޝްވަރާ ކުރެވިފައިވެއެވެ. މި ބައްދަލުވުމުގައި މ. އަތޮޅު ކައުންސިލްގެ ރައީސާއި މެންބަރުންނާއި ސީނިއަރ މެނޭޖްމަންޓް ސްޓާފުންގެ އިތުރުން މ. ނާލާފުށި ހެލްތު ސެންޓަރުގެ ވެރިންނާއި އިދާރީ މުވައްޒަފުން ބައިވެރިވެވަޑައިގެންނެވިއެވެ.

މ. މުލަކު ހެލްތު ސެންޓަރ

01 ޖުލައި 2024ގައި މ. އަތޮޅު ކައުންސިލުން މ. މުލަކު ހެލްތު ސެންޓަރުގެ އިސްވެރިންނާއި ބައްދަލުކުރުއްވިއެވެ. މި ބައްދަލުވުމުގައި މަރުކަޒަށް ދިމާވެފައިވާ ޑޮކްޓަރުން، ނަރުހުން އަދި ފަންނީ ޤާބިލް މުވައްޒަފުން ލިބުމުގެ ދަތިކަމާއި ގުޅޭގޮތުންނާއި، މ. އަތޮޅުކައުންސިލްގެ ފަރާތުން އެހީތެރިކަން ބޭނުންވާ ކަންކަމާއި ގުޅޭގޮތުން މަޝްވަރާ ކުރެވިފައިވެއެވެ. މި ބައްދަލުވުމުގައި މ. އަތޮޅު ކައުންސިލްގެ ރައީސާއި މެންބަރުންނާއި ސީނިއަރ މެނޭޖްމަންޓް ސްޓާފުންގެ އިތުރުން މ. މުލަކު ހެލްތު ސެންޓަރުގެ ވެރިންނާއި އިދާރީ މުވައްޒަފުން ބައިވެރިވެވަޑައިގެންނެވިއެވެ.

މ. ވޭވަށު ހެލްތު ސެންޓަރ

02 ޖުލައި 2024 ގައި މ. އަތޮޅު ކައުންސިލުން މ. ވޭވަށު ހެލްތު ސެންޓަރުގެ އިސްވެރިންނާއި ބައްދަލުކުރުއްވިއެވެ. މި ބައްދަލުވުމުގައި މަރުކަޒަށް ދިމާވެފައިވާ ޖާގައިގެ ދަތިކަމާއި ގުޅޭގޮތުންނާއި، މ. އަތޮޅުކައުންސިލްގެ ފަރާތުން އެހީތެރިކަން ބޭނުންވާ ކަންކަމާއި ގުޅޭގޮތުން މަޝްވަރާ ކުރެވިފައިވެއެވެ. މި ބައްދަލުވުމުގައި މ. އަތޮޅު ކައުންސިލްގެ ރައީސާއި މެންބަރުންނާއި ސީނިއަރ މެނޭޖްމަންޓް ސްޓާފުންގެ އިތުރުން މ. ވޭވަށު ހެލްތު ސެންޓަރުގެ ވެރިންނާއި އިދާރީ މުވައްޒަފުން ބައިވެރިވެވަޑައިގެންނެވިއެވެ.

މ. ރައިމަންދޫ ހެލްތު ސެންޓަރ

02 ޖުލައި 2024 ގައި މ. އަތޮޅު ކައުންސިލުން މ. ރައިމަންދޫ ހެލްތު ސެންޓަރުގެ އިސްވެރިންނާއި ބައްދަލުކުރުއްވިއެވެ. މި ބައްދަލުވުމުގައި މަރުކަޒަށް ދިމާވެފައިވާ ނަރުހުންނާއި، އެމްބިއުލަންސް ޑްރައިވަރ އަދި މުވައްޒަފުން ލިބުމުގެ ދަތިކަމާއި ގުޅޭގޮތުންނާއި، މަރުކަޒުގެ ބިމުގައި އެސް.ޓީ.ޕީ.އިން އިމާރާތް ކުރައްވާފައިވާ ފާމަސީ ނުހިމި ވަސްވަމުންދާތީ، އެކަމާ ގުޅޭގޮތުންނާއި،އަދި މީގެ އިތުރުން މ. އަތޮޅުކައުންސިލްގެ ފަރާތުން އެހީތެރިކަން ބޭނުންވާ ކަންކަމާއި ގުޅޭގޮތުން މަޝްވަރާ ކުރެވިފައިވެއެވެ. މި ބައްދަލުވުމުގައި މ. އަތޮޅު ކައުންސިލްގެ ރައީސާއި މެންބަރުންނާއި ސީނިއަރ މެނޭޖްމަންޓް ސްޓާފުންގެ އިތުރުން މ. ރައިމަންދޫ ހެލްތު ސެންޓަރުގެ ވެރިންނާއި އިދާރީ މުވައްޒަފުން ބައިވެރިވެވަޑައިގެންނެވިއެވެ.

▪ މ. މަޑުއްވަރީ ހެލްތު ސެންޓަރު

02 ޖުލައި 2024 ގައި މ. އަތޮޅު ކައުންސިލުން މ. މަޑުއްވަރީ ހެލްތު ސެންޓަރުގެ އިސްވެރިންނާއި ބައްދަލުކުރެއްވިއެވެ. މި ބައްދަލުވުމުގައި މަރުކަޒަށް ދިމާވެފައިވާ މެޝިނަރީ ލިބުމުގެ ދަތިކަން ޖާރގަކޮން އުނަގާއި ގުޅޭގޮތުންނާއި، މ. އަތޮޅުކައުންސިލުގެ ފަރާތުން އެހީތެރިކަން ބޭނުންވާ ކަންކަމާއި ގުޅޭގޮތުން މަޝްވަރާ ކުރެވިފައިވެއެވެ. މި ބައްދަލުވުމުގައި މ. އަތޮޅު ކައުންސިލުގެ ރައީސާއި މެންބަރުންނާއި ސެކްރެޓަރީ މެނޭޖްމަންޓް ސްޓާފުންގެ އިތުރުން މ. މަޑުއްވަރީ ހެލްތު ސެންޓަރުގެ ވެރިންނާއި އިދާރީ މުވައްޒަފުން ބައިވެރިވެވަޑައިގެންނެވިއެވެ.

▪ މ. ދިއްގަރު ހެލްތު ސެންޓަރު

03 ޖުލައި 2024 ގައި މ. އަތޮޅު ކައުންސިލުން މ. ދިއްގަރު ހެލްތު ސެންޓަރުގެ އިސްވެރިންނާއި ބައްދަލުކުރެއްވިއެވެ. މި ބައްދަލުވުމުގައި މަރުކަޒަށް ދިމާވެފައިވާ މުވައްޒަފުން ލިބުމުގެ ދަތިކަމާއި ގުޅޭގޮތުންނާއި، މ. އަތޮޅުކައުންސިލުގެ ފަރާތުން އެހީތެރިކަން ބޭނުންވާ ކަންކަމާއި ގުޅޭގޮތުން މަޝްވަރާ ކުރެވިފައިވެއެވެ. މި ބައްދަލުވުމުގައި މ. އަތޮޅު ކައުންސިލުގެ ރައީސާއި މެންބަރުން އަދި ސެކްރެޓަރީ މެނޭޖްމަންޓް ސްޓާފުންގެ އިތުރުން މ. ދިއްގަރު ހެލްތު ސެންޓަރުގެ ވެރިންނާއި އިދާރީ މުވައްޒަފުން ބައިވެރިވެވަޑައިގެންނެވިއެވެ.

▪ މ. މުލި ރީޖަނަލް ހޮސްޕިޓަލް

"މ. އަތޮޅު ކައުންސިލުން މ. މުލި ރީޖަނަލް ހޮސްޕިޓަލްގެ އިސްވެރިންނާއި ބައްދަލުކުރުއްވުން" މި ބައްދަލުވުމުގައި އަންނަނިވި މުހިންމު ކަންކަމާއި ގުޅޭގޮތުން މަޝްވަރާ ކުރެވިފައިވެއެވެ.

1. ޑޮކްޓަރުން ލިބުމުގެ ދަތިކަން.
2. ޖާގައިގެ ދަތިކަން ހައްލުކުރުން.
3. މެޝިނަރީއާއި އިކުއިޕްމަންޓް ލިބުމުގެ ދަތިކަން.
4. ބޭނުންވާ ގިނަ ބޭސް ލިބުމުގެ ދަތިކަން.
5. ޓެކްނިކަލް އަދި ފަންނީ މުވައްޒަފުން ހޯދުމުގެ ދަތިކަން.
6. އެކަހެރިކުރާ ވަރަން އިމަރޖެންސީ ބޭސް ސްޓޮކް ނެތުން.
7. ޖާގައިގެ ދަތިކަން.
8. ބޭހުގެ ސްޓޮކް ބެލެހެއްޓުން ރަނގަޅު ނިޒާމެއް ޤާއިމްކުރުން.
9. އެސް.ޓީ.އޯ.އިން ފޯރުކޮށްދޭ ބޭސްލިބުމުގެ ދަތިކަން.
10. މިނިސްޓްރީއާއި ގުޅިގެން ސިއްޙީ ކަންކަމުން ދިމާވާ މައްސަލަތައް ހައްލުކުރުމަށް މަސައްކަތްކުރުން.
11. ޑެންޓަލް ޓޭބަލް ހިދުމަތް އަވަސްކުރުން.
12. ކަސްޓަމަރ ސަރވިސް ތަމްރީން.

13. އައުޓްރީޗް ދަތުރުތައް ފުރުން.
14. ރިފްރެޝަރ ތަމްރީނުތައް ހެދުން.

މި ބައްދަލުވުމުގައި މ. އަތޮޅު ކައުންސިލްގެ ރައީސާއި މެންބަރުންނާއި ސީނިއަރ މެނޭޖްމަންޓް ސްޓާފުންގެ އިތުރުން މ. މުލި ރީޖަނަލް ހޮސްޕިޓަލްގެ ވެރިންނާއި އިދާރީ މުވައްޒަފުން ބައިވެރިވެވަޑައިގެންނެވިއެވެ.

މުލަކަތޮޅު ކައުންސިލުން މ. އަތޮޅުގެ ހުރިހާ ރަށްރަށުގެ ސްކޫލްތަކުގެ އިސްވެރިންނާއި ބައްދަލު ކުރެއްވުން

- ### މ. އަތޮޅު މަދަރުސާ

01 ޖުލައި 2024 ގައި މ. އަތޮޅު ކައުންސިލުން މ. އަތޮޅު މަދަރުސާގެ އިސްވެރިންނާއި ބައްދަލުކުރައްވައިފައެވެ. މިރަސްމިއްޔާ ޝަރަފުވެރިކުރެއްވީ މ. އަތޮޅު ކައުންސިލްގެ ރައީސް އަލްފާޟިލް މުޙައްމަދު ނިޒާމްއެވެ. މި ރަސްމިއްޔާގައި ރައީސް ވަނީ މ. އަތޮޅު މަދަރުސާއަށް 75،000 (ހަތްދިހަ ފަސްހާސް) ރުފިޔާ ހަދިޔާކުރައްވައިފައިވާކަން ހާމަކުރައްވާފައެވެ. މި އެހީތެރިކަމުގެ ބޭނުމަކީ ދަރިވަރުންގެ ތަޢުލީމީ ފަސޭހަތައް އިތުރުކުރުން، އުނގެނުމުގެ ތަޖުރިބާ ރަނގަޅުކުރުން، މުޅި ކުރިއެރުމާއި ކާމިޔާބީއަށް މަގުފަހިކުރުމެވެ. މ. އަތޮޅު މަދަރުސާ އަކީ 196 ދަރިވަރުންތަޢުލީމު ހާސިލް ކުރަމުންދާ މަދަރުސާ އެކެވެ. މި ހަރަކާތުގައި މ. އަތޮޅު ކައުންސިލްގެ ރައީސާއި މެންބަރުންނާއި ސީނިއަރ މެނޭޖްމަންޓް ސްޓާފުންގެ އިތުރުން މ. އަތޮޅު ސްކޫލްގެ ވެރިންނާއި އިދާރީ އިސްމުވައްޒަފުން ބައިވެރިވެވަޑައިގެންނެވިއެވެ.

- ### މ.ނާލާފުށި ސްކޫލް

01 ޖުލައި 2024 ގައި މ. އަތޮޅު ކައުންސިލުން މ.ނާލާފުށި ސްކޫލްގެ އިސްވެރިންނާއި ބައްދަލުކުރައްވައިފައެވެ. މިރަސްމިއްޔާ ޝަރަފުވެރިކުރެއްވީ މ. އަތޮޅު ކައުންސިލްގެ ރައީސް އަލްފާޟިލް މުޙައްމަދު ނިޒާމްއެވެ. މި ރަސްމިއްޔާގައި ރައީސް ވަނީ މ. ނާލާފުށި ސްކޫލަށް 50،000 (ފަންސާސް ހާސް) ރުފިޔާ ހަދިޔާކުރައްވައިފައިވާކަން ހާމަކުރައްވާފައެވެ. މި އެހީތެރިކަމުގެ ބޭނުމަކީ ދަރިވަރުންގެ ތަޢުލީމީ ފަސޭހަތައް އިތުރުކުރުން، އުނގެނުމުގެ ތަޖުރިބާ ރަނގަޅުކުރުން، މުޅި ކުރިއެރުމާއި ކާމިޔާބީއަށް މަގުފަހިކުރުމެވެ. މ. ނާލާފުށި ސްކޫލް އަކީ 71 ދަރިވަރުން ގްރޭޑް 8 އާއި ހަމައަށް ތަޢުލީމު ހާސިލް ކުރަމުންދާ ސްކޫލެކެވެ. މި ބައްދަލުވުމުގައި ސްކޫލަށް މިވަގުތު ދިމާވެފައިވާ ދަތިތަކާއި ހުރަސްތަކާ އަތޮޅު ކައުންސިލަށް ސްކޫލްގެ ޕްރިންސިޕަލް އަޙްމަދު ނިޒާމް ވަނީ ހިއްސާކުރައްވާފައެވެ. މި ހަރަކާތުގައި މ. އަތޮޅު ކައުންސިލްގެ ރައީސާއި މެންބަރުންނާއި ސީނިއަރ މެނޭޖްމަންޓް ސްޓާފުންގެ އިތުރުން މ. ނާލާފުށި ސްކޫލްގެ ވެރިންނާއި އިދާރީ އިސް މުވައްޒަފުން ބައިވެރިވެވަޑައިގެންނެވިއެވެ.

މ. އަތޮޅު ތަޢުލީމީ މަރުކަޒު

01 ޖަނަވަރީ 2024ގައި މ. އަތޮޅު ކައުންސިލުން މ. އަތޮޅު ތަޢުލީމީ މަރުކަޒުގެ އިސްވެރިންނާއި ޕީ.ޓީ.އޭގެ ހިންގާ ކޮމިޓީ އާއި ބައްދަލުކުރެއްވިއެވެ. މިރަސްމިއްޔާތު ޝަރަފުވެރިކޮށްދެއްވީ މ. އަތޮޅު ކައުންސިލްގެ ރައީސް އަލްފާޟިލް މުޙައްމަދު ނިޔާޒްއެވެ. މި ރަސްމިއްޔާތުގައި ރައީސް ވަނީ މ. އަތޮޅު ތަޢުލީމީ މަރުކަޒަށް 75،000ރ (ހަތްދިހަ ފަސްހާސް) ރުފިޔާ ހަދިޔާކުރެއްވިކަން ހާމަކުރައްވާފައެވެ. މި އެހީތެރިކަމުގެ ބޭނުމަކީ ދަރިވަރުންގެ ތަޢުލީމީ ލަނޑުދަނޑިތައް އިތުރުކޮށް، އުނގެނުމުގެ ތަޖުރިބާތައް ރަނގަޅުކޮށް، ދަރިވަރުންނާއި ޓީޗަރުންގެ މުޅި ކުރިއެރުމާއި ކާމިޔާބީ އަށް މަގުފަހިކުރުމެވެ. މި ބައްދަލުވުމުގައި މ. އަތޮޅު ކައުންސިލްގެ ރައީސް، މެންބަރުންގެ އިތުރުން ސީނިއަރ މެނޭޖްމަންޓް ސްޓާފުން ބައިވެރިވެވަޑައިގެންނެވިއެވެ.

މ. މުލަކު ސްކޫލް

01 ޖަނަވަރީ 2024ގައި މ. އަތޮޅު ކައުންސިލުން މ. މުލަކު ސްކޫލްގެ އިސްވެރިން، ޕީ.ޓީ.އޭ ހިންގާ ކޮމިޓީގެ މެންބަރުން، ސްކޫލް ބޯޑުގެ މެންބަރުން، އެސް.އެމް.ޓީ. މެމްބަރުން އަދި ލީޑަރސް ޓީޗަރުންނާ ބައްދަލުކުރެއްވިއެވެ. މި ރަސްމިއްޔާތު ޝަރަފުވެރިކޮށްދެއްވީ މ. އަތޮޅު ކައުންސިލްގެ ރައީސް އަލްފާޟިލް މުޙައްމަދު ނިޔާޒެވެ. ރަސްމިއްޔާތުގައި ރައީސް ވަނީ މ. މުލަކު ސްކޫލަށް 75,000 ރ (ހަތްދިހަ ފަސްހާސް) ރުފިޔާ ހަދިޔާކުރެއްވިކަން ހާމަކުރައްވާފައެވެ. މި އެހީތެރިކަމުގެ މަޤްޞަދަކީ ދަރިވަރުންގެ ތަޢުލީމީ ލަނޑުދަނޑިތައް އިތުރުކޮށް، އުނގެނުމުގެ ތަޖުރިބާތައް ރަނގަޅުކޮށް، ދަރިވަރުންނާއި ޓީޗަރުންގެ ކުރިއެރުމާއި ކާމިޔާބީއަށް މަގުފަހިކުރުމެވެ. މ. މުލަކު ސްކޫލަކީ 358 ދަރިވަރުން ތަޢުލީމު ޙާސިލުކުރަމުންދާ، ގްރޭޑު 12 އާ ހަމައަށް ކިޔަވައިދޭ ސްކޫލެކެވެ. މި ބައްދަލުވުމުގައި ސްކޫލަށް މިހާރު ލިބިފައިވާ ކާމިޔާބީތަކާއި ދިމާވެފައިވާ ދަތިތައް، ސްކޫލްގެ ޕްރިންސިޕަލް ތާހާ މުޙައްމަދު، ސްކޫލް ބޯޑުގެ މެންބަރުން، އެސް.އެމް.ޓީ. މެމްބަރުން އަދި ޓީޗަރުން ވަނީ އަތޮޅު ކައުންސިލާ ހިއްސާކުރައްވާފައެވެ. މި ހަރަކާތުގައި މ. އަތޮޅު ކައުންސިލްގެ ރައީސް، މެންބަރުން އަދި ސީނިއަރ މެނޭޖްމަންޓް ސްޓާފުންގެ އިތުރުން މ. މުލަކު ސްކޫލްގެ ވެރިންނާއި އިދާރީ އިސް މުވައްޒަފުން ބައިވެރިވެވަޑައިގެންނެވިއެވެ.

މ. ވޭވަށު ސްކޫލް

02 ޖުލައި 2024ގައި މ. އަތޮޅު ކައުންސިލުން މ. ވޭވަށު ސްކޫލްގެ އިސްވެރިންނާއި ޕީ.ޓީ.އޭގެ ހިންގާ ކޮމިޓީ އާއި ބައްދަލުކުރެއްވިއެވެ. މިރަސްމިއްޔާތު ޝަރަފުވެރިކޮށްދެއްވީ މ. އަތޮޅު ކައުންސިލްގެ ރައީސް އަލްފާޟިލް މުޙައްމަދު ނިޔާޒެވެ. މި ރަސްމިއްޔާތުގައި ރައީސް ވަނީ މ. ވޭވަށު ސްކޫލަށް 50,000.00ރ (ފަންސާސް ހާސް) ރުފިޔާ ހަދިޔާކުރެއްވިކަން ހާމަކުރައްވާފައެވެ. މި އެހީތެރިކަމުގެ ބޭނުމަކީ މ. ވޭވަށު ސްކޫލްގެ ދަރިވަރުންގެ ތަޢުލީމީ ލަނޑުދަނޑިތައް އިތުރުކޮށް، އުނގެނުމުގެ ތަޖުރިބާ ތައް ރަނގަޅުކޮށް، ދަރިވަރުން ނާއި ޓީޗަރުންގެ މުޅި ކުރިއެރުމާއި ކާމިޔާބީ އަށް މަގުފަހިކުރުމެވެ. މ. ވޭވަށު ސްކޫލަކީ 62 ދަރިވަރުން ތަޢުލީމު ޙާސިލު ކުރަމުންދާ، ގްރޭޑު 9 އާ ހަމަ އަށް ކިޔަވައި ދެމުންދާ ސްކޫލެކެވެ. މި ހަރަކާތުގައި މ. އަތޮޅު ކައުންސިލްގެ ނާއިބު ރައީސާއި މެންބަރުންގެ އިތުރުން ސީނިއަރ މެނޭޖްމަންޓް ސްޓާފުން ބައިވެރިވެވަޑައިގެންނެވިއެވެ.

▪ މ. ރަތްމަންދޫ ސްކޫލް

02 ޖުލައި 2024ގައި މ. އަތޮޅު ކައުންސިލުން މ. ރަތްމަންދޫ ސްކޫލުގެ އިސްވެރިންނާއި ޕީ.ޓީ.އޭގެ ހިންގާ ކޮމިޓީ އާއި ބައްދަލުކުރެއްވިއެވެ. މިރަސްމިއްޔާތުގައި ޝަރަފުވެރިކޮށްދެއްވީ މ. އަތޮޅު ކައުންސިލްގެ ރައީސް އަލްފާޟިލް މުޙައްމަދު ނިޒާމްއެވެ. މި ރަސްމިއްޔާތުގައި ރައީސް ވަނީ މ. ރަތްމަންދޫ ސްކޫލަށް 50,000.00ރ (ފަންސާސް ހާސް) ރުފިޔާ ހަދިޔާކުރެއްވިކަން ހާމަކުރައްވާފައެވެ. މި އެހީތެރިކަމުގެ ބޭނުމަކީ މ. ރަތްމަންދޫ ސްކޫލުގެ ދަރިވަރުންގެ ތަޢުލީމީ ހަރުދަނާކަން އިތުރުކުރުން، އުނގެނުމުގެ ތަޖުރިބާތައް ރަނގަޅުކުރުން، ދަރިވަރުންނާއި ޓީޗަރުންގެ މުޅި ކުރިއެރުމާއި ކާމިޔާބީއަށް މަގުފަހިކުރުމެވެ. މ. ރަތްމަންދޫ ސްކޫލަކީ 8 ދަރިވަރުން ތަޢުލީމް ހާސިލްކުރަމުންދާ ގްރޭޑް 7 އާއި ހަމައަށް ކިޔަވައިދެމުންދާ ސްކޫލެކެވެ. މި ބައްދަލުވުމުގައި ސްކޫލަށް މިވަގުތު ދިމާވެފައިވާ ދަތިތައް، އިސްލާހު ޓީޗަރުން ފިޔަވަޅުގެ ދަތިކަމާއި ބޭނުންވާ ވަސީލަތްތަކުގެ ދަތިކަމާއި ބެހޭގޮތުން ސްކޫލުގެ އެޑްމިނިސްޓްރޭޓިވް އޮފިސަރ ޒަހުރާ ޢަބްދުﷲ ޒިޔާދު ވާހަކަ ދެއްކެވިއެވެ. މި ހަރަކާތުގައި މ. އަތޮޅު ކައުންސިލްގެ ނައިބު ރައީސާއި ކައުންސިލަރުންގެ އިތުރުން ސީނިއަރ މެނޭޖްމަންޓް ސްޓާފުން ބައިވެރިވެވަޑައިގެންނެވިއެވެ.

▪ މ. މަޑުއްވަރި ސްކޫލް

02 ޖުލައި 2024 ގައި މ. އަތޮޅު ކައުންސިލުން މ. މަޑުއްވަރި ސްކޫލުގެ އިސްވެރިން، ޕީ.ޓީ.އޭ ހިންގާ ކޮމިޓީގެ، އެސް.އެމް.ޓީ އަދި ލީޑަރުންގެ ޓީޗަރުންނާ ބައްދަލުކުރެއްވިއެވެ. މި ރަސްމިއްޔާތު ޝަރަފުވެރިކޮށްދެއްވީ މ. އަތޮޅު ކައުންސިލްގެ ރައީސް އަލްފާޟިލް މުޙައްމަދު ނިޒާމެވެ. ރަސްމިއްޔާތުގައި ރައީސް ވަނީ މ. މަޑުއްވަރި ސްކޫލަށް 50,000 (ފަންސާސް ހާސް ރުފިޔާ) ހަދިޔާ ކުރެއްވިކަން ހާމަކުރައްވާފައެވެ. މި އެހީތެރިކަމުގެ މަޤްޞަދަކީ ދަރިވަރުންގެ ތަޢުލީމީ ހަރުދަނާކަން އިތުރުކުރުން، އުނގެނުމުގެ ތަޖުރިބާތައް ރަނގަޅުކުރުން، ދަރިވަރުންނާއި ޓީޗަރުންގެ ކުރިއެރުމާއި ކާމިޔާބީއަށް މަގުފަހިކުރުމެވެ. މ. މަޑުއްވަރި ސްކޫލަކީ 58 ދަރިވަރުން ތަޢުލީމް ހާސިލްކުރަމުންދާ ފައުންޑޭޝަން ސްޓޭޖުން ފެށިގެން ގްރޭޑް 10 އާއި ހަމައަށް ކިޔަވައިދޭ ސްކޫލެކެވެ. މި ބައްދަލުވުމުގައި ސްކޫލަށް މިހާރު ދިމާވެފައިވާ ދަތިތައް، ސްކޫލުގެ ޕްރިންސިޕަލް ނާއިބު އަދި ސުޕަވައިޒަރުން، އެސް.އެމް.ޓީ، އަދި ޓީޗަރުން ވަނީ އަތޮޅު ކައުންސިލާ ހިއްސާކުރައްވާފައެވެ. މި ހަރަކާތުގައި މ. އަތޮޅު ކައުންސިލްގެ ނައިބު ރައީސް، ކައުންސިލަރުން އަދި ސީނިއަރ މެނޭޖްމަންޓް ސްޓާފުންގެ އިތުރުން މ. މަޑުއްވަރި ސްކޫލުގެ ޕްރިންސިޕަލް އިދާރީ އިސް މުވައްޒަފުން ބައިވެރިވެވަޑައިގެންނެވިއެވެ.

▪ މ. ދިއްގަރު ސްކޫލް

02 ޖުލައި 2024 ގައި މ. އަތޮޅު ކައުންސިލުން މ. ދިއްގަރު ސްކޫލުގެ އިސްވެރިން، ޕީ.ޓީ.އޭ ، އެސް.އެމް.ޓީ އަދި ލީޑަރުންގެ ޓީޗަރުންނާ ބައްދަލުކުރެއްވިއެވެ. މި ބައްދަލުވުން ޝަރަފުވެރިކޮށްދެއްވީ މ. އަތޮޅު ކައުންސިލްގެ ރައީސް އަލްފާޟިލް މުޙައްމަދު ނިޒާމެވެ. ބައްދަލުވުމުގައި ރައީސް ވަނީ މ. ދިއްގަރު ސްކޫލަށް 75,000.00 (ހަތްދިހަ ފަސްހާސް) ރުފިޔާ ހަދިޔާކުރެއްވިކަން ހާމަކުރައްވާފައެވެ. މި އެހީތެރިކަމުގެ މަޤްޞަދަކީ ދަރިވަރުންގެ ތަޢުލީމީ ހަރުދަނާކަން އިތުރުކުރުން، އުނގެނުމުގެ ތަޖުރިބާތައް ރަނގަޅުކުރުން، ދަރިވަރުންނާއި މުދައްރިސުންގެ ކުރިއެރުމާއި ކާމިޔާބީއަށް މަގުފަހިކުރުމެވެ. މ. ދިއްގަރު ސްކޫލަކީ ފައުންޑޭޝަން

ސްޓޭޖުން ފެށިގެން ގްރޭޑް 12 އާ ހަމައަށް ކިޔަވައިދޭ، 310 ދަރިވަރުން ތަޢުލީމު ޙާސިލުކުރަމުންދާ ސްކޫލެކެވެ. މި ބައްދަލުވުމުގައި ސްކޫލް ޕްރިންސިޕަލް އާއި ލީޑިން ޓީޗަރުންވަނީ މިވަގުތު ދަރިވަރުންނާއި ސްކޫލަށް ބޭނުންވާ މުހިންމު ކަންކަން މ.އަތޮޅު ކައުންސިލާ ހިއްސާކުރައްވާފައެވެ. މި ހަރަކާތުގައި މ. އަތޮޅު ކައުންސިލްގެ ނައިބު ރައީސާ، މެންބަރުން އަދި ސީނިއަރ މެނޭޖްމަންޓް ސްޓާފުން ބައިވެރިވެ ވަޑައިގެންނެވިއެވެ.

މެދުފުށި އައިލެންޑް ރިސޯޓްގެ ޖެނެރަލް މެނޭޖަރާއި ބައްދަލު ކުރެއްވުން

މ. އަތޮޅު ކައުންސިލްގެ ޓީމުން މެދުފުށި އައިލެންޑް ރިސޯޓްގެ [illegible] ޖެނެރަލް މެނޭޖަރު އަދި [illegible] 02 ޖުލައި 2024 ގައި މަޝްވަރާ ބައްދަލުވުމެއް ބާއްވާފައެވެ. މި ބައްދަލުވުމުގައި، [illegible] [illegible]، މި އަތޮޅުގައި [illegible].

މ. އަތޮޅު ކައުންސިލުން ރަށު ކައުންސިލްތަކާއި ބައްދަލުވުން

- މ. މުލައް، މ. މުލި، މ. ކޮޅުފުށި އަދި މ. ނާލާފުށި

މ. އަތޮޅު ކައުންސިލުން މ. މުލައް، މ. މުލި، މ. ކޮޅުފުށި އަދި މ. ނާލާފުށި ކައުންސިލްތަކުގެ މެންބަރުންނާއި އިސްވެރިންނާއިއެކު 01 ޖަނަވަރީ 2024 ގައި މަޝްވަރާ ބައްދަލުވުމެއް ބާއްވާފައެވެ. މި ބައްދަލުވުމުގައި އަންނަނިވި ކަންކަމާމެދު މަޝްވަރާ ކުރެވިފައެވެ.

1. ކައުންސިލްތަކުގެ އިދާރީ މަސައްކަތްތަކާ ބެހޭގޮތުން
2. މިވަގުތު ދިމާވެފައިވާ [illegible] ދަތިތަކާ ބެހޭގޮތުން
3. މ. އަތޮޅު ކައުންސިލުން ދެވިދާނެ އެހީތެރިކަމާ ބެހޭގޮތުން
4. މަސްޖިދުތަކުގައި [illegible] ކަންކަން އިސްލާހުކުރުމަށް ކުރެވޭނެ ކަންކަމާމެދު

މި ބައްދަލުވުމުގައި ބައިވެރިވެވަޑައިގެންނެވީ [illegible] [illegible]، މ. އަތޮޅު ކައުންސިލްގެ ރައީސާއި ނައިބު ރައީސާ، މ. އަތޮޅު ކައުންސިލްގެ ސީނިއަރ މެނޭޖްމަންޓް ސްޓާފުންނާއި ރަށު ކައުންސިލްތަކުގެ މެންބަރުން އަދި ރަށު ކައުންސިލްތަކުގެ އިދާރާ އިސް މުވައްޒަފުން ހިމެނެއެވެ.

▪ މ. ވޭވަށް، މ. ރަތްމަންދޫ، މ. މަޑުއްވަރީ އަދި މ. ދިއްގަރު

THE RIHAAKURU ISLAND

މ. އަތޮޅު ކައުންސިލުން މ. ވޭވަށް، މ. ރަތްމަންދޫ، މ. މަޑުއްވަރީ އަދި މ. ދިއްގަރު ރަށު ކައުންސިލްތަކުގެ މެންބަރުންނާއި އިސްވެރިންނާއެކު 02 ޖަނަވަރީ 2024ގައި ބައްދަލުވުމެއް ބާއްވައިފެވެ. މި ބައްދަލުވުމުގައި އަންނަނިވި މުހިންމު ކަންކަމާ ގުޅޭގޮތުން މަޝްވަރާކުރެވުނެވެ. މި ބައްދަލުވުމުގައި މ. އަތޮޅު ކައުންސިލުގެ ރައީސް، ނައިބު ރައީސް، މެންބަރުން އަދި ސީނިއަރ މެނޭޖްމަންޓް ސްޓާފުންގެ އިތުރުން ރަށު ކައުންސިލްތަކުގެ މެންބަރުން، ވެރިން އަދި އިދާރީ އިސް މުވައްޒަފުން ބައިވެރިވެވަޑައިގެންނެވިއެވެ. މި ބައްދަލުވުމުގައި އަންނަނިވި މުހިންމު ކަންކަމާ ގުޅޭގޮތުން މަޝްވަރާކުރެވުނެވެ.

1. ކައުންސިލްތަކުގެ އިދާރީ މަސައްކަތްތައް
2. ޖާގައިގެ ދަތިކަން ހައްލުކުރުން
3. މ. އަތޮޅު ކައުންސިލުން ދެވިދާނެ އެހީތެރިކަން
4. ޑޮސިޔަރިންގައި ފާހަގަކުރެވޭ ކަންކަން އިސްލާހުކުރުން
5. ޓެކްނިކަލް އަދި ފަންނީ މުވައްޒަފުން ހޯދުމުގެ ދަތިކަން
6. ޕްރީސްކޫލްތައް އިތުރަށް ހަރުދަނާކުރުން
7. ޓީޗަރުން ލިބުމުގެ ދަތިކަން ހައްލުކުރުން

ތ. ގުރައިދޫ ކައުންސިލާއި އަންހެނުންގެ ތަރައްޤީއަށް މަސައްކަތްކުރާ ކޮމިޓީގެ މެންބަރުން މ. އަތޮޅު ކައުންސިލަށް ޒިޔާރަތްކުރުން

M.ATOLL COUNCIL

2024 ޖުލައި 8އިން 10އަށް، ތ. ގުރައިދޫ ކައުންސިލާއި އަންހެނުން ތަރައްޤީއަށް މަސައްކަތްކުރާ ކޮމިޓީގެ މެންބަރުންގެ ޓީމެއް މ. އަތޮޅުގެ ރަށްރަށަށް ކުރެއްވި ތަޖުރިބާ ދަތުރުގައި މ. އަތޮޅު ކައުންސިލަށް ވަނީ ޒިޔާރަތް ކޮށްފައެވެ. މި ޓީމަށް މ. އަތޮޅު ކައުންސިލް މުވައްޒަފުންގެ ފަރާތުން ވަނީ ވަރަށް ފުރިހަމަ މެހުމާންދާރީއެއް އަދާކޮށްފައެވެ. މިޓީމުން އަތޮޅުގޭގައި، އަގަކާ ނުލައި ބޭތިއްބުމުގެ އިންތިޒާމް ހަމަޖެއްސައި ދިނުމުގެ އިތުރުން ކެއުމުގެ އެންމެހައި ކަންކަން ބަލަހައްޓާ މ. އަތޮޅު ކައުންސިލްގެ ހިލޭ މުވައްޒަފުންނެވެ. އަދި މުލީގެ އެއަރޕޯޓާއި، މި ޓޫރުވަސް މިފަދަ އެހެން ތަންތަނަށް ޒިޔާރަތްކޮށް އެތަންތަން ބަލައިލުމުގެ ފުރުސަތު ވަނީ ފަހިކޮށްދީފައެވެ.

މ. އަތޮޅު ކައުންސިލްގެ ޖޫނިއަރ ވޮލީބޯޅަ މުބާރާތް

މ. އަތޮޅު ކައުންސިލްގެ ފުރަތަމަ ޖޫނިއަރ ވޮލީބޯޅަ މުބާރާތް 10 ޖުލައި 2024ން ފެށިގެން 14 ޖުލައި 2024އަށް ކުރިއަށްގެންދެވުނީ މ. މުލީގައެވެ. މި މުބާރާތުގައި ބައިވެރިވީ މ. ވޭވަށް، ނާލާފުށި އަދި މުލީންނެވެ. ޖުމުލަ އަންހެނުން 3 ޓީމު އަދި ފިރިހެނުން 2 ޓީމު ވާދަކޮށްފައިވެއެވެ. މި މުބާރާތުގެ އަންހެނުން ޑިވިޜަންގައި ބައިވެރިވެފައިވަނީ ވޭވަށް، މުލި އަދި ނާލާފުށިންނެވެ. ފިރިހެނުން ޑިވިޜަންގައި ބައިވެރިވެފައިވަނީ ވޭވަށް އަދި މުލީންނެވެ.

we are the CHAMPIONS

މ. އަތޮޅު ކައުންސިލްގެ 28 ވަނަ ޤުރުއާން މުބާރާތް 2024

މ. އަތޮޅު ކައުންސިލްގެ 28 ވަނަ ޤުރުއާން މުބާރާތް 2024 އޮގަސްޓް 01އިން 03އަށް މިއަތޮޅު ދިއްގަރުގައި ބާއްވައިފިއެވެ. 149 ދަރިވަރުން ބައިވެރިވި މި މުބާރާތުގައި ހިއްސާވީ 145 ދަރިވަރުންނެވެ. މި މުބާރާތް ހޯސްޓް ކުރުމަށް އަތޮޅު ކައުންސިލުން ހުޅުވާލުމުން އެދުނު ބަޔަކު ހޮވީ މ.ދިއްގަރު ކައުންސިލުންނެވެ. މ. އަތޮޅުގެ 07 ސްކޫލާއި، 2 ޤުރުއާން ކުލާސް މުބާރާތުގައި ބައިވެރިވެފައިވެއެވެ. މިދިޔަ އަހަރުގެ މުބާރާތާ އެއްގޮތަށް މިއަހަރުގެ މުބާރާތުންވެސް އެއްވަނަ ހޯދީ މ. ދިއްގަރު ސްކޫލެވެ. އަދި ދެވަނަ ހޯދީ މ. އަތޮޅު ތަޢުލީމީ މަރުކަޒެވެ. މި މުބާރާތުގެ ތިންވަނަ ހޯދައިފައިވަނީ މ. އަތޮޅު މަދަރުސާއެވެ. މުޅި މުބާރާތުގެ 1 ވަނަ ދަރިވަރަކަށް ހޮވުނީ މ. އަތޮޅު ތަޢުލީމީ މަރުކަޒުގެ ގްރޭޑް 10ގެ ދަރިވަރު މުޙައްމަދު ނޫރު އަޙްމަދެވެ.

ދުނިޔޭގެ ގާމުން ކިރުދިނުމުގެ ހަފްތާ ފާހަގަކުރުން

ދުނިޔޭގެ ގާމުން ކިރުދިނުމުގެ ހަފްތާ ފާހަގަކުރުމުގެ ގޮތުން 05 އޮގަސްޓް 2024 ވަނަ ދުވަހު މ. މުލި ހޮސްޕިޓަލާއި މ. ކައުންސިލާ ގުޅިގެން ބޭއްވި މަޝްވަރާ ބައްދަލުވުން ކުރިއަށްގެންދެވުނީ މ. ކައުންސިލްގެ ފެހިމާލަމު ހޯލުގައެވެ. ޖުމްލަ 34 ފަރާތަކަށް ދަޢުވަތު ދީގެން ބޭއްވުނު މި ބައްދަލުވުމުގެ މަޤްޞަދަކީ، ގާމުން ކިރުދިނުމާއި ބެހޭގޮތުން، އެންމެ ސައްޙަ މަޢުލޫމާތު ފޯރުކޮށްދިނުމުގެ އިތުރުން ގާމުން ކިރު ދިނުމުގައި ދިމާވާ އުނިއުނި މައްސަލަތަކާއި، ރަނގަޅު ގޮތުގައި އެކަން ނުކުރެވިއްޖެ ނަމަ މައިމީހާއި ދަރިފުޅަށް އެކަމުން ކުރާ ނުރަނގަޅު އަސަރުތައް އަންގައިދީ ހޭލުންތެރި ކުރުވުމެވެ.

މުލަކަތޮޅު ކައުންސިލުގެ އައުލޯންޗް

މ. އަތޮޅު ކައުންސިލުގެ އައު ލޯންޗް ނިމި މުއްދަތުން ގެނެވުނީ 21 އޮގަސްޓް 2024ވަނަ ދުވަހުއެވެ. ގަލްފް ކްރާފްޓް މޯލްޑިވްސް ޕްރައިވެޓް ލިމިޓެޑާއި ހަވާލުކޮށްގެން ގަނެފައިވާ ބުއަރިން 38ގެ މި ލޯންޗަކީ ދިގުމިނުގައި 11.58 މީޓަރު، ފުޅާ މިނުގައި 3.29 މީޓަރު އަދި ފުންމިނުގައި 1.66 މީޓަރު ހުންނަ ލޯންޗެކެވެ. މި ލޯންޗުގައި 20 ހޯސްޕަވަރުގެ 2 އިންޖީން އަޅާފައިވެއެވެ. ލޯންޗް ގަތުމަށް މި ކައުންސިލުން 2،812،816.30 (ދުއިމިލިއަން އަށްސަތޭކަ ބާރަހާސް އަށްސަތޭކަ ސޯޅަ ރުފިޔާ ތިރީސް ލާރި) ހަރަދުކުރެވިފައިވެއެވެ.

ޒަކާތަށް ހޭލުންތެރި ކުރުމުގެ ޕްރޮގްރާމް

މުލަކަތޮޅުގެ ރައްޔިތުން ޒަކާތަށް ހޭލުންތެރިކުރުމުގެ ގޮތުން މުލަކަތޮޅު އަތޮޅު ކައުންސިލުން އިސްނަގައިގެން އަތޮޅުގެ ހުރިހާ ރަށްރަށުގައި 2024ވަނަ އަހަރު އޮގަސްޓް 21އިން 25އަށް ޒަކާތަށް ހޭލުންތެރިކުރުމުގެ ސެޝަންތަކެއް ކުރިއަށް ގެންދެވިފައިވެއެވެ.

- ### މ. މުލައް

މުލަކަތޮޅު އަތޮޅު ކައުންސިލުން އިސްނަގައިގެން، ދިވެހިރާއްޖޭގެ ޒަކާތުހައުސާއި ގުޅިގެން މ. އަތޮޅުގެ ހުރިހާ ރަށްރަށުގައި އާންމުން ޒަކާތަށް ހޭލުންތެރި ކުރުމަށް ކުރާ ދަތުރުގެ ތެރެއިން މ. މުލައްގައި ޒަކާތަށް ހޭލުންތެރިކުރުމުގެ ސެޝަން ކުރިއަށް ގެންދެވުނީ 21 އޮގަސްޓް 2024ގައެވެ.

- ### މ. މުލި

މުލަކަތޮޅު އަތޮޅު ކައުންސިލުން އިސްނަގައިގެން، ދިވެހިރާއްޖޭގެ ޒަކާތުހައުސާއި ގުޅިގެން މ. އަތޮޅުގެ ހުރިހާރަށްރަށުގައި އާންމުން ޒަކާތަށް ހޭލުންތެރި ކުރުމަށް ކުރާ ދަތުރުގެ ތެރެއިން މ. މުލިގައި ޒަކާތަށް ހޭލުންތެރިކުރުމުގެ ސެޝަން ކުރިއަށްގެންދެވުނީ 22 އޮގަސްޓް 2024ގައެވެ.

- ### މ. ވޭވަށު

މުލަކަތޮޅު އަތޮޅު ކައުންސިލުން އިސްނަގައިގެން ، ދިވެހިރާއްޖޭގެ ޒަކާތުހައުސް އާއި ގުޅިގެން މ. އަތޮޅުގެ ހުރިހާރަށްރަށުގައި އާންމުން ޒަކާތަށް ހޭލުންތެރި ކުރުމަށް ކުރާ ދަތުރުގެ ތެރެއިން މ. ވޭވަށުގައި ޒަކާތަށް ހޭލުންތެރިކުރުމުގެ ސެޝަން ކުރިއަށް ގެންދެވުނީ 21 އޮގަސްޓް 2024ގައެވެ.

- މ. ރަތްމަންދޫ

މުލަކަތޮޅު އަތޮޅު ކައުންސިލުން އިސްނަގައިގެން، ދިވެހިރާއްޖޭގެ ޒަކާތުހައުސް އާއި ގުޅިގެން މ. އަތޮޅުގެ ހުރިހާރަށްރަށުގައި އާންމުން ޒަކާތަށް ހޭލުންތެރި ކުރުވަން ކުރެވޭ ދަތުރުގެ ތެރެއިން މ. މުލަކުގައި ޒަކާތަށް ހޭލުންތެރިކުރުވުމުގެ ސެޝަން ކުރިއަށް ގެންދެވުނީ 21 އޮގަސްޓު 2024ގައެވެ.

- މ. މަޑުއްވަރި

މުލަކަތޮޅު އަތޮޅު ކައުންސިލުން އިސްނަގައިގެން، ދިވެހިރާއްޖޭގެ ޒަކާތުހައުސްއާއި ގުޅިގެން މ. އަތޮޅުގެ ހުރިހާރަށްރަށުގައި އާންމުން ޒަކާތަށް ހޭލުންތެރި ކުރުވަން ކުރެވޭ ދަތުރުގެ ތެރެއިން މ. މުލަކުގައި ޒަކާތަށް ހޭލުންތެރިކުރުވުމުގެ ސެޝަން ކުރިއަށް ގެންދެވުނީ 21 އޮގަސްޓު 2024ގައެވެ.

- މ. ކޮޅުފުށި

މުލަކަތޮޅު އަތޮޅު ކައުންސިލުން އިސްނަގައިގެން ، ދިވެހިރާއްޖޭގެ ޒަކާތުހައުސްއާއި ގުޅިގެން މ. އަތޮޅުގެ ހުރިހާ ރަށްރަށުގައި އާންމުން ޒަކާތަށް ހޭލުންތެރި ކުރުވަން ކުރެވޭ ދަތުރުގެ ތެރެއިން މ. މުލަކުގައި ޒަކާތަށް ހޭލުންތެރިކުރުވުމުގެ ސެޝަން ކުރިއަށް ގެންދެވުނީ 21 އޮގަސްޓު 2024ގައެވެ.

- މ. ނާލާފުށި

މުލަކަތޮޅު އަތޮޅު ކައުންސިލުން އިސްނަގައިގެން ، ދިވެހިރާއްޖޭގެ ޒަކާތުހައުސްއާއި ގުޅިގެން މ. އަތޮޅުގެ ހުރިހާ ރަށްރަށުގައި އާންމުން ޒަކާތަށް ހޭލުންތެރި ކުރުވަން ކުރެވޭ ދަތުރުގެ ތެރެއިން މ. މުލަކުގައި ޒަކާތަށް ހޭލުންތެރިކުރުވުމުގެ ސެޝަން ކުރިއަށް ގެންދެވުނީ 21 އޮގަސްޓު 2024ގައެވެ.

- މ. ދިއްގަރު

މުލަކަތޮޅު އަތޮޅު ކައުންސިލުން އިސްނަގައިގެން ، ދިވެހިރާއްޖޭގެ ޒަކާތުހައުސްއާއި ގުޅިގެން މ. އަތޮޅުގެ ހުރިހާ ރަށްރަށުގައި އާންމުން ޒަކާތަށް ހޭލުންތެރި ކުރުވަން ކުރެވޭ ދަތުރުގެ ތެރެއިން މ. މުލަކުގައި ޒަކާތަށް ހޭލުންތެރިކުރުވުމުގެ ސެޝަން ކުރިއަށް ގެންދެވުނީ 21 އޮގަސްޓު 2024ގައެވެ.

ލޯނުތަކަން، ނުލިބި ހުރި ފައިސާ ހޯދުން

މ. އަތޮޅު ކައުންސިލުން އެކިފަރާތްތަކަށް ދޫކޮށްފައިވާ ލޯނުތަކުގެ ފައިސާ އަނބުރާ ހޯދުމަށްޓަކައި 2024ވަނަ އަހަރު ތެރޭގައި ވަނީ މަސައްކަތްތަކެއް ކުރެވިފައެވެ. މިގޮތުން އެއްވެސް ވަރަކަށް ފައިސާ ނުދައްކާ ފަރާތްތަކުގެ މައްސަލަތައް ޝަރީޢަތަށް ހުށަހެޅުމަށް ނިންމައި، މި މައްސަލަތައް 2024ވަނަ އަހަރުގެ ސެޕްޓެމްބަރުމަހު، މުލީ މެޖިސްޓްރޭޓް ކޯޓަށް ވަނީ ހުށަހަޅާފައެވެ. މ. އަތޮޅު ކައުންސިލުން މި މަސައްކަތް ފުރިހަމަކޮށް، ބައެއް ފަރާތްތަކުން، ޝަރީޢަތުގެ އަމުރުގެ ބާރުގައި ކުރިން، ކޯޓުން ބޭރުން އަމިއްލައަށް ފައިސާ ދައްކަން ފަށާފައިވާކަން ފާހަގަކުރެވިފައެވެ. މިކަމަށްޓަކައި ކުރެވުނު މަސައްކަތުން، ލޯނުގެ ގޮތުގައި ދޫކުރެވުނު އަދަދު މިހާރު ލިބިފައިވާކަން އުފާފާއެކު ފާހަގަކޮށްލަމެވެ. އަދި ބާކީ ލިބިފައި ނުވާ ފައިސާ ([illegible]) ހޯދުމަށް ކައުންސިލުން މިހާރުވެސް ދަނީ މަސައްކަތްތައް ކުރަމުންނެވެ. މި ފައިސާ އަނބުރާ ލިބުމުގެ ސަބަބުން ކައުންސިލުގެ ދާޚިލީ ބަޖެޓަށް އެހީތެރިވެދޭނެއެވެ. މ. އަތޮޅުގެ ކައުންސިލުން ލިބެންހުރި އިތުރު ތަރައްޤީގެ މަޝްރޫޢުތައް ހިންގުމަށް މަގުފަހިވެގެންދާނެއެވެ. އަދި މިފަދަ މަސައްކަތްތަކުގެ ސަބަބުން ކައުންސިލުގެ ލޯން ދޫކުރުމުގެ ނިޒާމު އިތުރަށް ހަރުދަނާވެގެންދާނެކަމަށް ފާހަގަކުރެވިފައެވެ.

މަސައްކަތުގެ ވެށީގައި ނަފްސާނީ ދުޅަހެޔޮކަން

ދުނިޔޭގެ ނަފްސާނީ ސިއްހަތުގެ ދުވަސް ފާހަގަ ކުރުމުގެ ގޮތުން، މަސައްކަތުގެ ވެށީގައި ނަފްސާނީ ދުޅަހެޔޮކަން އާލާކުރުމަށް "ބީ އެންޖޯ ބިޒީ" ގެ ނަމުގައި 23 އޮކްޓޫބަރ 2024 ގައި މުލަކަތޮޅު ކައުންސިލްގެ އިދާރާގައި ވަނީ ހަރަކާތެއް ހިންގިފައެވެ. މި ހަރަކާތުގައި [illegible] ހިމެނެއެވެ.

ނަފްސާނީ ސިއްހަތުގެ މަޢުލޫމާތު ދިނުން

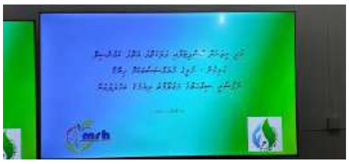

މުލީ ރީޖަނަލް ހޮސްޕިޓަލާއި މި ކައުންސިލާއި ގުޅިގެން، މުލީގެ މުއައްސަސާތަކަށް ނަފްސާނީ ސިއްހަތުގެ މަޢުލޫމާތު ދިނުމުގެ ބައްދަލުވުމެއް 23 ޖެނުއަރީ 2024ގައި ކުރިއަށް ގެންދެވިފައިވެއެވެ. މި ސެޝަންގައި ނަފްސާނީ ދުޅަހެޔޮ ކަމާ ބެހޭގޮތުން މަޢުލޫމާތު ދީފައި މުލީ ރީޖަނަލް ހޮސްޕިޓަލްގެ ކްލިނިކަލް ސައިކޮލޮޖިސްޓް އަލްފާޟިލާ ސާރާ ޙުސައިނެވެ.

ރަށުކައުންސިލްތަކުގެ މޮނިޓަރިން ރިވިއު

މުލަކަތޮޅު ރަށު ކައުންސިލް އިދާރާތަކުގެ 2023 ވަނަ އަހަރު މޮނިޓަރިން ރިޕޯޓުގައި އިޝާރާތް ކުރެވުނު ފާހަގަކުރެވިފައިވާ ކަންކަން ރަނގަޅު ކުރެވިފައިވާތޯ ބެލުމަށްޓަކައި، މުލަކަތޮޅު އަތޮޅުކައުންސިލްގެ މޮނިޓަރިންގެ ޓީމުން 2024 ނޮވެންބަރ 25 އިން 28 އަށް އަތޮޅުގެ ހުރިހާ ރަށްރަށަށް ވަނީ ޒިޔާރަތްކޮށްފައެވެ. މިގޮތުން 25 ނޮވެމްބަރު ގައި މ. ނާލާފުށާއި ކޮޅުފުށަށް އަދި 26 ނޮވެންބަރުގައި މ. ވޭވަށާއި މުލަކަށް އަދި 27 ނޮވެންބަރުގައި މ. ރައިމަންދޫ އާއި މަޑިފުށި އަދި ދިއްގަރަށް އަދި އެއަށްފަހު 28 ނޮވެންބަރުގައި މ. މުލީ ކައުންސިލްތަކަށް މޮނިޓަރިން ޓީމު ޒިޔާރަތް ކޮށްފައެވެ.

މ. އަތޮޅު [illegible] ޕްލޭން ތައްޔާރުކުރުން

މުލަކަތޮޅު އަތޮޅު ކައުންސިލްގެ އިދާރާ
Secretariat of the Mulakatholhu Atoll Council
Muli, Republic of Maldives

އެންވަޔަރަމަންޓަލް ޕްރޮޓެކްޝަން އޭޖެންސީ (އީ.ޕީ.އޭ) އާއި މ. އަތޮޅު ކައުންސިލާ ދެމެދުން، މ. އަތޮޅުގެ ދިރުންތަކުގެ [illegible] ޕްލޭން އެކުލަވާލުމުގެ މަސައްކަތުގެ ފުރަތަމަ މަސައްކަތް 2024 އޮކްޓޫބަރ މަހުގެ ތެރޭގައި ވަނީ ކުރިއަށް ގެންދެވިފައެވެ. މި މަސައްކަތް ކުރުމަށްޓަކައި އީ.ޕީ.އޭ ގެ ޓީމެއް މ. އަތޮޅަށް ވަޑައިގެން ހަތްރަށެއް ވަންދުން މަޑުކުރައްވައި، މި އަތޮޅުގެ ބައެއް ރަށްރަށުގެ ދިރުންތަކާއި ގޭގެއިން މަޢުލޫމާތު އެއްކުރައްވައިފިއެވެ. މިގޮތުން މ. މުލި، ރައިމަންދޫ، މ. ނާލާފުށި، މ.ވޭވަށް، މ. ކޮޅުފުށީގެ އިތުރުން، ދޫނި އެކި ފުށުރަށް ކަމަށްވާ ރާބަނދޫރުރަށް ވަޑައިގެން، މަސައްކަތްތަކެއް ވަނީ ކުރައްވާފައެވެ.

ސައުތު ސެންޓްރަލް ޕޮލިސް ސަބް-ރީޖަން ކޮމާންޑަރުގެ ބައްދަލު ކުރެއްވުން

ސައުތު ސެންޓްރަލް ޕޮލިސް ސަބް-ރީޖަން ކޮމާންޑަރ ސުޕްރިންޓެންޑެންޓް އޮފް ޕޮލިސް މުޙައްމަދު ޝަރީފް ، މ. އަތޮޅު ކައުންސިލް އިދާރާގެ އިސް މުވައްޒަފުންނާ ބައްދަލުކުރެއްވިއެވެ. މި ބައްދަލުކުރެއްވުން އޮތީ 17 ޑިސެމްބަރު 2025ގައި މުލަކަތޮޅު އަތޮޅު ކައުންސިލު އިދާރާގައެވެ. މި ބައްދަލުކުރެއްވުމުގައި އަތޮޅުގައި މާހައުލު ކުރިއަށްދާ ކަންކަމާމެދު މަޝްވަރާ ކުރެވުނެވެ.

ޚިދުމަތުގެ އަގު ވަޒަންކުރުން

މުލަކަތޮޅު އަތޮޅު ކައުންސިލްގެ އިދާރާއަށް ދިގު މުއްދަތު ޚިދުމަތް ކުރެއްވި، އަދި މި އިދާރާއަށް ދިގު ދުވަސް ޚިދުމަތްތަކެއް ކުރައްވާފައިވާ ރިޓަޔަރ ކުރެއްވި މުވައްޒަފުން އަދިވެސް ކާމިލްގެ އަގު ވަޒަން ކުރުމުގެ ގޮތުން 23 ޑިސެމްބަރު 2024 ގައި ވަނީ ހަފްލާއެއް ބާއްވާފައެވެ. އަތޮޅުގޭގައި ބޭއްވުނު މި ހަފްލާ ތައްޔާރުކޮށްދިނީ ކައުންސިލްގެ މުވައްޒަފުންނެވެ. މި ހަފްލާއަށް ކައުންސިލުން ބަޖެޓުން 10,000.0 (ދިހަހާސް) ރުފިޔާ ހަރަދު ކުރެވިފައިވެއެވެ.

އެއްގަމު ލައިސަންސާއި ކަނޑުގެ ލައިސަންސް ދިނުން

MOTORBOAT
DRIVING LICENCE
DRIVING LICENSE

އަތޮޅުގެ ރައްޔިތުން ގެޔާ އަދުގައި ލައިސަންސް ހޯދުމުގެ ފުރުޞަތު ފަހިކޮށްދިނުމުގެ ގޮތުން އެއްގަމާއި ކަނޑުގެ ލައިސަންސް ކުރިއާއިވެސް އިސްކަން މިއަހަރުވެސް ވަނީ ދެމުން ގެންގޮސްފައެވެ. އަދި މި ޚިދުމަތް ފޯރުކުރުމުގެ ގޮތުން މި އަހަރު ތެރޭގައި އޭ ޗެން ލައިސަންސް ދޫކުރުމަށްޓަކައި ޓެސްޓެއް އޮތީ މިހާރު މި ވަނީ އެ ތަނުގެ ބޭނުން ކުރަން ފެށިފައެވެ.

އާ ޒޯން ލައިސަންސް ޕާކު

މުލަކަތޮޅު އަތޮޅު ކައުންސިލުން ކުރިން ދޫކުރަމުން އައި އެއްގަމު އުޅަނދު ދުއްވުމުގެ ލައިސަންސް ޓެސްޓުގެ ބޭނުމުގައި މިހާރު ވަނީ ލައިސަންސް ޕާކު ދޫކުރަންފެށިފައެވެ. އަދި މުލަކަތޮޅުގެ ރަށްރަށުންނަށް އެއްގަމު އުޅަނދު ދުއްވުމުގެ ލައިސަންސް ހޯދުމަށް ފަސޭހަ ކުރުމަށްބަލައި މުލަކަތޮޅު ކައުންސިލުން ލައިސަންސް ޕާކެއް މި ވަނީ ތައްޔާރު ކުރެވިފައެވެ. އަދި ތައްޔާރު ކުރި ލައިސަންސް ޕާކު ބޭނުންކުރާ ފަރާތްތަކުން ފީ ނަގަން 2024ވަނަ އަހަރުގެ ޖެނުއަރީމަހުގެ ތެރޭގައި ވަނީ ފެށިފައެވެ.

ކޮމިއުނިޓީ ސެންޓަރ

ގައިދޫ އަބުޤަމް މުޙައްމަދު ބައްޕާ ޝިހާބް ދެމިރައަތް ޖިރިސްވަސް ކޮންސްޓްރަކްޝަން ކޮމިއުނިޓީ ސެންޓަރު ބިލްޑިންގ ކޮންސްޓްރަކްޝަނާއި ހަވާލުކުރެވިގެން ހަދާ މި އިމާރާތުގެ މަސައްކަތް ފެށިފައިވަނީ 2023ވަނަ އަހަރުގައެވެ. 2024ވަނަ އަހަރުވެސް މި އިމާރާތް އެޅުމަށް އަތޮޅު ކައުންސިލުގެ ބަޖެޓުން، އިމާރާތްކުރުމުގެ ފައިސާގެ ބޮޑުބައި 4,262,173.01 (ހަތަރު މިލިއަން ދުއިސައްތަ ފަސްދޮޅަސް ދެހާސް އެއްސަތޭކަ ހަތްދިހަ ތިން ރުފިޔާ އެއް ލާރި)އާއި އެގްރީމެންޓުގައި ނުހިމެނޭ ޚަރަދުގެ ގޮތުގައި 35،935.02 (ތިރީސް ފަސްހާސް ނުވަސަތޭކަ ތިރީސް ފަސް ރުފިޔާ ދެ ލާރި) ޚަރަދުކުރެވިފައެވެ.

08. 2024ވަނަ އަހަރުގެ ނިޔަލަށް ހިންގުމަށް ރޭވިފައިވާ ހަރަކާތްތަކުގެ ތެރެއިން ކުރިއަށް ގެންދެވިފައިނުވާ ހަރަކާތްތައް

1	ހަރަކާތް	ބަޖެޓް ފަންޑު މުސާރައާއި ހިންގާ ހަރަކާތްތައް އިތުރުކުރުން
	ސަބަބު/ދަތިތައް	ބަޖެޓް ފަންޑު ހިންގަން ފުރިހަމައިންނުވާތީ
2	ހަރަކާތް	އިސްލާމީ އުސޫލުން ޓޯން ދުނިޔޭން ބޭނުންވާ ފަންޑު އުފައްދާ، ޓޯން ދުނިޔޭގެ އުސޫލުތަކާ އެކުލަވާލައި ޓޯން ދުނިޔޭން
	ސަބަބު/ދަތިތައް	އެހެން ޓޯން ދުނިޔޭން ފަންޑެއް ލިބިފައިނުވާތީ
3	ހަރަކާތް	ފަހަރަ ކުރެވޭ ދައިރާތަކުން ޖެހިލި ފަންނުވަރަން ހިއްސާވުން ކޮށްދޭ އަހަރަކު މަދުވެގެން 04 މުވައްޒަފަކަށް ފުރުސަތު ހޯދައިދިނުން
	ސަބަބު/ދަތިތައް	އެ ކަމަށް ބޭނުންވާ ފަންޑު ހަމަޖެއްސުމަށް
4	ހަރަކާތް	ހިއްސާވުން ކޮށްދޭ އަހަރަކު މަދުވެގެން 02 މުވައްޒަފަކަށް ފުރުސަތު ހޯދައިދިނުން
	ސަބަބު/ދަތިތައް	އެ ކަމަށް ބޭނުންވާ ފަންޑު ހަމަޖެއްސުމަށް
5	ހަރަކާތް	އަތޮޅުން ޓްރާންސްޕޯޓް ލިންކް ނިޒާމް ޤާއިމުކުރުން.
	ސަބަބު/ދަތިތައް	މ. އެއަރޕޯޓްގެ ހިދުމަތް ފެށުމުން
6	ހަރަކާތް	ކޮންމެ ކައުންސިލެއްގައިވެސް އެކި އެކި ޕްރޮޖެކްޓްތަކަށް ފައިސާ ހޯދުމަށް ޕްރޮޕޯސަލް ހަދަން އެނގޭ ދެ ފަރާތެއް ތަމްރީނު ކުރުން

	ސަބަބު/ދަތިތައް	2025ވަނަ އަހަރުގެ ފުރަތަމަ ކުއާޓަރުގައި ކުރުމަށް ހަމަޖެއްސާފައި
7	ހަރަކާތް	މ. އަތޮޅުގެ ހުރިހާ ކްލަބް، ޖަމްޢިއްޔާ ޖަމާޢަތްތައް ހިންގުން ހަރުދަނާ ކުރުމަށް ފޯރަމްއެއް ބޭއްވުން
	ސަބަބު/ދަތިތައް	2025ވަނަ އަހަރުގެ ފުރަތަމަ ކުއާޓަރުގައި ކުރުމަށް ހަމަޖެއްސާފައި
8	ހަރަކާތް	މ. އަތޮޅުގެ ކްލަބް، ޖަމްޢިއްޔާ ޖަމާޢަތްތަކުން ހިންގާ ހަރަކާތްތަކަށް ފަންޑުހޯދުމަށް ޕްރޮޖެކްޓް ޕްރޮޕޯސަލް ހަދަން ދަސްކޮށްދިނުން
	ސަބަބު/ދަތިތައް	2025ވަނަ އަހަރުގެ ފުރަތަމަ ކުއާޓަރުގައި ކުރުމަށް ހަމަޖެއްސާފައި
9	ހަރަކާތް	މ. އަތޮޅުގެ ރިޖިސްޓަރީގައި ހުރި ވަޅުފާތަކާއި ފުރިހަމަނުވާ ދުނިޔެއާއި ރިޖިސްޓަރީގެ މަޢުލޫމާތު ބަދަލުކޮށް މަޢުލޫމާތު ހޯދުން.
	ސަބަބު/ދަތިތައް	2025ވަނަ އަހަރުގެ ފުރަތަމަ ކުއާޓަރުގައި ކުރުމަށް ހަމަޖެއްސާފައި
10	ހަރަކާތް	މ. އަތޮޅުގެ ހުރިހާ ކައުންސިލްތަކުގެ މުވައްޒަފުންގެ ކަރަންޓީ، ސްޓޯރު، އިންވެންޓްރީ ބެލެހެއްޓުމަށް ސޮފްޓްވެއަރއެއް ގެނައުމަށް ބޭނުންވާ ވަސީލަތްތައް ފޯރުކޮށްދިނުން އިމްޕްލިމެންޓް
	ސަބަބު/ދަތިތައް	ފަންޑުގެ ދަތިކަން
11	ހަރަކާތް	މ. އަތޮޅުގެ ހުރިހާ ކްލަބް/ޖަމްޢިއްޔާ/ޖަމާޢަތްތައް ހިންގުން ހަރުދަނާ ކުރުމަށް ފޯރަމްއެއް ބޭއްވުން
	ސަބަބު/ދަތިތައް	2025 ވަނަ އަހަރުގެ ފުރަތަމަ ކުއާޓަރުގައި ކުރުމަށް ހަމަޖެއްސާފައި
12	ހަރަކާތް	މ. އަތޮޅުގައި ޢުމުރުން މުސްކުޅިވެފައިވާ މީހުންގެ ދުރާލާ ދިރާސާއެއްކުރުން
	ސަބަބު/ދަތިތައް	2025ވަނަ އަހަރުގެ ފުރަތަމަ ކުއާޓަރުގައި ކުރުމަށް ހަމަޖެއްސާފައި
13	ހަރަކާތް	މ. އަތޮޅުގެ ރަށްރަށުގައި ކުޑަކުދިން ޤުރުއާން ތަޖުވީދު މަތިން ކިޔެވުމަށް ކޯސްތަކެއް ހިންގުން
	ސަބަބު/ދަތިތައް	އިސްލާމިކް މިނިސްޓްރީއާ މަޝްވަރާކުރުމަށް މިނިސްޓްރީން ފުރުސަތު ފަހިނުވުމުން މަޑުޖެހިފައި
14	ހަރަކާތް	މ. އަތޮޅުގައި ކުރިއަށް ޤުރުއާން ހިފްޡުކުރުމުގެ ޕްރޮގްރާމް ތަކެއް ހިންގުން
	ސަބަބު/ދަތިތައް	އިސްލާމިކް މިނިސްޓްރީއާ މަޝްވަރާކުރުމަށް މިނިސްޓްރީން ފުރުސަތު ފަހިނުވުމުން މަޑުޖެހިފައި
15	ހަރަކާތް	މ. އަތޮޅުގައި އިމަރޖެންސީ ރެސްޕޮންސް، ހެލްތު ފިލާވަޅު ކަނޑައަޅާ ތަމްރީނުތަކެއް ހިންގުން
	ސަބަބު/ދަތިތައް	2025ވަނަ އަހަރުގެ ފުރަތަމަ ކުއާޓަރުގައި ކުރުމަށް ހަމަޖެއްސާފައި
16	ހަރަކާތް	މ. އަތޮޅުގެ ރަށްރަށުގައި ސްކޫލް ޝޯ ދައްކާ ތަމްރީނުކުރުމަށް ކޯޗުންނާއި ހިންގުން
	ސަބަބު/ދަތިތައް	2025ވަނަ އަހަރުގެ ފުރަތަމަ ކުއާޓަރުގައި ކުރުމަށް ހަމަޖެއްސާފައި
17	ހަރަކާތް	ރާއްޖޭގެ ކަނޑުގެ ތިމާވެށި ސަލާމަތްކުރުމަށް ފޯރަމެއް ބޭއްވުން
	ސަބަބު/ދަތިތައް	ކައުންސިލުން ފޯރުކޮށްދެވޭނެ ބަޖެޓް ނެތުމުން
18	ހަރަކާތް	ކޮންމެ ރަށެއްގައި ޤައުމީ ދުވަސްތައް ފާހަގަކުރުމަށް ހަރަކާތްތަކެއް ހިންގުން ކައުންސިލަށް ފުރުސަތު ދިނުން
	ސަބަބު/ދަތިތައް	2025ވަނަ އަހަރުގެ ފުރަތަމަ ކުއާޓަރުގައި ކުރުމަށް ހަމަޖެއްސާފައި
19	ހަރަކާތް	މ. އަތޮޅުގެ ހުރިހާ ރަށްރަށުގެ މުވައްޒަފުންނަށް ދިރާސާކުރުމުގެ ސްކޮލަރޝިޕް ފޯރުކޮށްދިނުން
	ސަބަބު/ދަތިތައް	2025ވަނަ އަހަރުގެ ފުރަތަމަ ކުއާޓަރުގައި ކުރުމަށް ހަމަޖެއްސާފައި
20	ހަރަކާތް	ޤައުމީ ދުވަސްތައް ފާހަގަކުރުމުގެ ހަރަކާތް މ. އަތޮޅުގެ ހުރިހާ ރަށްރަށުގައި ބޭއްވުން
	ސަބަދު/ދަތިތައް	ހަރަދުކުޑަކުރުމުގެ ސިޔާސަތުގެ ދަށުން ފެށި އަހަރަށް ފަސްކުރެވިފައި
21	ހަރަކާތް	ތަޢުލީމީ ދާއިރާގެ މުވައްޒަފުންނަށް ތަމްރީނު ދިނުން ކޯހެއް ހިންގުން
	ސަބަބު/ދަތިތައް	ހަރަދުކުޑަކުރުމުގެ ސިޔާސަތުގެ ދަށުން ފެށި އަހަރަށް ފަސްކުރެވިފައި
22	ހަރަކާތް	ރަށްރަށުގައި ހިންގާ ކުނި މެނޭޖްމަންޓް، ސާފުތާހިރު ކަމުގެ ޤަވާއިދުތަކުގެ ކޯހެއް ހިންގުން
	ސަބަބު/ދަތިތައް	ހަރަދުކުޑަކުރުމުގެ ސިޔާސަތުގެ ދަށުން ފެށި އަހަރަށް ފަސްކުރެވިފައި
23	ހަރަކާތް	ފުލުހުން، ޒުވާނުންގެ ތަމްރީނު ދިނުމުގެ ކޯހެއް ހިންގުން
	ސަބަބު/ދަތިތައް	ހަރަދުކުޑަކުރުމުގެ ސިޔާސަތުގެ ދަށުން ފެށި އަހަރަށް ފަސްކުރެވިފައި

24	ހަރަކާތް	ކަރަންޓް ވައިރިންގކުރުމާއި، ގޭތެރޭގައި ހިފާގެންގުޅޭ އިލެކްޓްރިކް އެންޑް އިލެކްޓްރޯނިކް ތަކެތި މަރާމާތު ކުރުމުގެ ދާއިރާއިން މީހުން ތަމްރީންކުރުމަށް ކޯހެއް ހިންގުން
	ސަބަބު/ދަތިތައް	ހަރަދުކުޑަކުރުމުގެ ސިޔާސަތުގެދަށުން ޖެހޭ އަހަރަށް ފަސްކުރެވިފައި
25	ހަރަކާތް	ޕޮލްޓްރީ ފާމް ގާއިމް ކުރާނެ ފަޅުރަށެއް ހޯދުން
	ސަބަބު/ދަތިތައް	ފަޅުރަށް ހޯދުމަށް ސަރުކާރުގައި ދެންނެވިފައި
26	ހަރަކާތް	މ. އަތޮޅުގެ ކައުންސިލްތައް އިންޓަރނެޓް ވިއުގައިން ގުޅުވާދޭ މަސައްކަތް [illegible]
	ސަބަބު/ދަތިތައް	2025ވަނަ އަހަރުގެ ފުރަތަމަ ކުއާޓަރގައި ކުރުމަށް މަޑުޖައްސާލާފައި
27	ހަރަކާތް	މ. އަތޮޅުގެ ހުރިހާ ކައުންސިލްތަކުގައި ޑިޖިޓަލް ހާޒިރީ ގެ މަސައްކަތްތަކާބެހޭ [illegible] މުވައްޒަފުން ތަމްރީނުކުރުން
	ސަބަބު/ދަތިތައް	2025ވަނަ އަހަރުގެ ފުރަތަމަ ކުއާޓަރގައި ކުރުމަށް މަޑުޖައްސާލާފައި
28	ހަރަކާތް	މ. އަތޮޅުގެ ރަށް ރަށުގައި ޑިޖިޓަލް ލައިބްރަރީ ގާއިމުކުރުމަށް ކަމާގުޅޭ އިދާރާތަކަށް ހުށަހަޅަން ޕްރޮޕޯސަލް ފޮނުވުން
	ސަބަބު/ދަތިތައް	2025ވަނަ އަހަރުގެ ފުރަތަމަ ކުއާޓަރގައި ކުރުމަށް މަޑުޖައްސާލާފައި
29	ހަރަކާތް	ކޮންމެ ރަށެއްގައި [illegible] ކައުންސިލާ ގުޅިގެން ގާއިމުކުރުން
	ސަބަބު/ދަތިތައް	ހަރަދުކުޑަކުރުމުގެ ސިޔާސަތުގެދަށުން ޖެހޭ އަހަރަށް ފަސްކުރެވިފައި
30	ހަރަކާތް	ކޮންމެ ރަށެއްގައި [illegible] ކައުންސިލާ ގުޅިގެން ގާއިމުކުރުން
	ސަބަބު/ދަތިތައް	ހަރަދުކުޑަކުރުމުގެ ސިޔާސަތުގެދަށުން ޖެހޭ އަހަރަށް ފަސްކުރެވިފައި
31	ހަރަކާތް	މ. އަތޮޅު ގެ މީހުން ދިރިއުޅޭ ހުރިހާ ރަށްރަށުގެ [illegible] އެހީތެރިވުން
	ސަބަބު/ދަތިތައް	2025ވަނަ އަހަރުގެ ފުރަތަމަ ކުއާޓަރގައި ކުރުމަށް މަޑުޖައްސާލާފައި
32	ހަރަކާތް	މ. އަތޮޅު ގެ މީހުން ދިރިއުޅޭ ހުރިހާ ރަށްރަށުގެ [illegible] އެހީތެރިވުން
	ސަބަބު/ދަތިތައް	2025ވަނަ އަހަރުގެ ފުރަތަމަ ކުއާޓަރގައި ކުރުމަށް މަޑުޖައްސާލާފައި
33	ހަރަކާތް	ފާހަގަ ކުރެވޭ ދާއިރާތަކުން ޑިޕްލޮމާ ފެންވަރުގެ ކިޔެވުމަށް ކޮންމެ އަހަރަކު މަދުވެގެން 04 މުވައްޒަފުން ފުރުޞަތު ހޯދައިދިނުން
	ސަބަބު/ދަތިތައް	އެސްޓިމޭޓް އެކުލަވާލުމުގެމަސައްކަތް ކުރިއަށް [illegible]
34	ހަރަކާތް	ކައުންސިލް [illegible] މަސައްކަތާ ގުޅުންހުރި ދާއިރާތަކުން ކިޔެވުމަށް ކޮންމެ އަހަރަކު މަދުވެގެން 02 މުވައްޒަފުން ފުރުޞަތު ހޯދައިދިނުން
	ސަބަބު/ދަތިތައް	އެސްޓިމޭޓް އެކުލަވާލުމުގެމަސައްކަތް ކުރިއަށް [illegible]
35	ހަރަކާތް	ރަށްރަށުގެ މަގު [illegible]
	ސަބަބު/ދަތިތައް	2025ވަނަ އަހަރުގެ ފުރަތަމަ ކުއާޓަރގައި ކުރުމަށް މަޑުޖައްސާލާފައި
36	ހަރަކާތް	ކައުންސިލްތަކުގެ [illegible]
	ސަބަބު/ދަތިތައް	[illegible] ކުރުމަށް މަޑުޖައްސާލާފައި
37	ހަރަކާތް	މ. އަތޮޅުގެ [illegible] އެސްޓިމޭޓް އެކުލަވާލުން
	ސަބަބު/ދަތިތައް	2025ވަނަ އަހަރުގެ ފުރަތަމަ ކުއާޓަރގައި ކުރުމަށް މަޑުޖައްސާލާފައި
38	ހަރަކާތް	މ. އަތޮޅުގެ [illegible]

	ސަބަބު/ދަތިތައް	ބަޖެޓްގެ ދަތިކަމާހެދި މަސައްކަތް ނުކުރެވި
39	ހަރަކާތް	އުކާލާ ކާނާގެ ބާވަތްތަކުން ކޮމްޕޯސްޓް (ގަސްކާނާ) އުފައްދަން އެހީތެރިވުން
	ސަބަބު/ދަތިތައް	ބަޖެޓްގެ ދަތިކަމާހެދި މަސައްކަތް ނުކުރެވި
40	ހަރަކާތް	މ. އަތޮޅު ކައުންސިލާއި، ރަށު ކައުންސިލްތަކުގެ [illegible] [illegible] [illegible] ކަންކަން [illegible] [illegible] [illegible] [illegible]
	ސަބަބު/ދަތިތައް	ބަޖެޓްގެ ދަތިކަމާހެދި ފެށޭއަހަރުގައި ކުރުމަށް މަޑުޖައްސާލާފައި
41	ހަރަކާތް	މ. އަތޮޅުގެ ކައުންސިލްތަކުގެ ސެކިއުރިޓީ [illegible] [illegible] [illegible] [illegible]
	ސަބަބު/ދަތިތައް	ބަޖެޓްގެ ދަތިކަމާހެދި ފެށޭއަހަރުގައި ކުރުމަށް މަޑުޖައްސާލާފައި
42	ހަރަކާތް	މ. އަތޮޅުގެ ހުރިހާ ކައުންސިލްތަކުގައި ޑިޖިޓަލް އާކައިވް ގާއިމުކުރުމުގެ މަސައްކަތް ފުރިހަމަކުރުން
	ސަބަބު/ދަތިތައް	ބަޖެޓްގެ ދަތިކަމާހެދި ފެށޭއަހަރުގައި ކުރުމަށް މަޑުޖައްސާލާފައި
43	ހަރަކާތް	މ. އަތޮޅު ކައުންސިލު [illegible] [illegible] [illegible] [illegible] [illegible] [illegible] [illegible]
	ސަބަބު/ދަތިތައް	ބަޖެޓްގެ ދަތިކަމާހެދި ފެށޭއަހަރުގައި ކުރުމަށް މަޑުޖައްސާލާފައި
44	ހަރަކާތް	މ. އަތޮޅުގެ ހުރިހާ ރަށްރަށުގެ [illegible] [illegible] [illegible] [illegible] [illegible] [illegible] [illegible]
	ސަބަބު/ދަތިތައް	ބަޖެޓްގެ ދަތިކަމާހެދި ފެށޭއަހަރުގައި ކުރުމަށް މަޑުޖައްސާލާފައި
45	ހަރަކާތް	މ. އަތޮޅުގެ [illegible] [illegible] [illegible] [illegible] [illegible] [illegible] [illegible] ހިންގުން
	ސަބަބު/ދަތިތައް	ބަޖެޓްގެ ދަތިކަމާހެދި ފެށޭއަހަރުގައި ކުރުމަށް މަޑުޖައްސާލާފައި
46	ހަރަކާތް	މ. އަތޮޅުގެ [illegible] [illegible] [illegible] [illegible] [illegible] [illegible] [illegible] [illegible] [illegible] [illegible] ހިންގުން
	ސަބަބު/ދަތިތައް	ބަޖެޓްގެ ދަތިކަމާހެދި ފެށޭއަހަރުގައި ކުރުމަށް މަޑުޖައްސާލާފައި
47	ހަރަކާތް	މ. އަތޮޅުގެ [illegible] [illegible] [illegible] [illegible] [illegible] [illegible] ހިންގުން
	ސަބަބު/ދަތިތައް	ބަޖެޓްގެ ދަތިކަމާހެދި ފެށޭއަހަރުގައި ކުރުމަށް މަޑުޖައްސާލާފައި
48	ހަރަކާތް	މ. އަތޮޅު [illegible] [illegible] [illegible] [illegible] [illegible] [illegible] [illegible] [illegible] [illegible] [illegible] [illegible] [illegible] [illegible] [illegible] [illegible] [illegible] އެހީތެރިވުން
	ސަބަބު/ދަތިތައް	ބަޖެޓްގެ ދަތިކަމާހެދި ފެށޭއަހަރުގައި ކުރުމަށް މަޑުޖައްސާލާފައި
49	ހަރަކާތް	[illegible] [illegible] [illegible]
	ސަބަބު/ދަތިތައް	ބަޖެޓްގެ ދަތިކަމާހެދި ފެށޭއަހަރުގައި ކުރުމަށް މަޑުޖައްސާލާފައި
50	ހަރަކާތް	މ. އަތޮޅުގައި [illegible] [illegible] [illegible] [illegible] [illegible] [illegible] ހިންގުން
	ސަބަބު/ދަތިތައް	ބަޖެޓްގެ ދަތިކަމާހެދި ފެށޭއަހަރުގައި ކުރުމަށް މަޑުޖައްސާލާފައި
51	ހަރަކާތް	[illegible] [illegible] [illegible] [illegible] [illegible] [illegible] [illegible] [illegible] [illegible] ހިންގުން
	ސަބަބު/ދަތިތައް	ބަޖެޓްގެ ދަތިކަމާހެދި ފެށޭއަހަރުގައި ކުރުމަށް މަޑުޖައްސާލާފައި
52	ހަރަކާތް	[illegible]، [illegible] [illegible] [illegible] [illegible] [illegible] ހިންގުން
	ސަބަބު/ދަތިތައް	ބަޖެޓްގެ ދަތިކަމާހެދި ފެށޭއަހަރުގައި ކުރުމަށް މަޑުޖައްސާލާފައި
53	ހަރަކާތް	[illegible] [illegible] [illegible]، [illegible] [illegible] [illegible] [illegible] [illegible] ހިންގުން
	ސަބަބު/ދަތިތައް	ބަޖެޓްގެ ދަތިކަމާހެދި ފެށޭއަހަރުގައި ކުރުމަށް މަޑުޖައްސާލާފައި
54	ހަރަކާތް	[illegible]، [illegible] [illegible] [illegible] [illegible] [illegible] ހިންގުން
	ސަބަބު/ދަތިތައް	ބަޖެޓްގެ ދަތިކަމާހެދި ފެށޭއަހަރުގައި ކުރުމަށް މަޑުޖައްސާލާފައި

55	ހަރަކާތް	ކަރަންޓް ވައިރުކުރުމާއި، ގޯތިތެރޭގައި ހިފާ ގެންގުޅޭ އިލެކްޓްރިކް އުނދޫ ތަކެތި މަރާމާތު ކުރުމުގެ ދާއިރާއިން މީހުން ތަމްރީނުކުރުމަށް ކޯހެއް ހިންގުން
	ސަބަބު/ދަލީލު	ބަޖެޓްގެ ދަތިކަމާހެދި ފެށޭއަހަރުގައި ކުރުމަށް މަޑުޖައްސާލާފައި
56	ހަރަކާތް	މ. އަތޮޅުގެ ރަށު ކައުންސިލްތަކުން ދޭ ހިދުމަތްތައް [illegible] (ޑިޖިޓަލައިޒް) ކުރުމާބެހޭ ގޮތުން ޕްރޮޖެކްޓެއް ޕްރޮޕޯސަލްއެއް އެކުލަވާލާ ކަމާބެހޭ އިދާރާތަކަށް ވަނީ އަދި މާލީ އެހީތެރިކަން ހޯދުމަށް ހުށަހެޅުން
	ސަބަބު/ދަލީލު	ބަޖެޓްގެ ދަތިކަމާހެދި ފެށޭއަހަރުގައި ކުރުމަށް މަޑުޖައްސާލާފައި
57	ހަރަކާތް	މ. އަތޮޅުގެ ރަށް ރަށުގައި ނޭޗާޕާކް ގާއިމްކުރުން
	ސަބަބު/ދަލީލު	ބަޖެޓްގެ ދަތިކަމާހެދި ފެށޭއަހަރުގައި ކުރުމަށް މަޑުޖައްސާލާފައި
58	ހަރަކާތް	މ. އަތޮޅުގެ ރަށް ރަށުގައި ގާއިމްކުރާ ނޭޗާޕާކް ތަކުގައި ރާއްޖޭގައި ހުރި ހުރިހާ ބާވަތްތަކުގެ ގަސްގަހާގެއްސާއި، [illegible] [illegible] މުއްސަނދިކުރުމުގެ މަސައްކަތްކުރުން
	ސަބަބު/ދަލީލު	ބަޖެޓްގެ ދަތިކަމާހެދި ފެށޭއަހަރުގައި ކުރުމަށް މަޑުޖައްސާލާފައި
59	ހަރަކާތް	މ. އަތޮޅުގެ ރަށް ރަށުގައި ގާއިމްކުރާ ނޭޗާޕާކް ތަކުގައި ރާއްޖޭގައި ބޭސްފަރުވާކުރަން ބޭނުންކުރާ ގަސްގަހާގެހި އާލާކޮށް ދިރުވުން
	ސަބަބު/ދަލީލު	ބަޖެޓްގެ ދަތިކަމާހެދި ފެށޭއަހަރުގައި ކުރުމަށް މަޑުޖައްސާލާފައި
60	ހަރަކާތް	މ. އަތޮޅުގެ ހުރިހާ ރަށެއްގައި [illegible] ކަމާބެހޭ އިދާރާތަކަށް ހުށަހެޅުމަށް ޕްރޮޕޯސަލް ތައްޔާރުކުރަމުން
	ސަބަބު/ދަލީލު	ބަޖެޓްގެ ދަތިކަމާހެދި ފެށޭއަހަރުގައި ކުރުމަށް މަޑުޖައްސާލާފައި
61	ހަރަކާތް	އަތޮޅުގެ ދަރިން [illegible]، އިޖުތިމާޢީ، އަދަބީ [illegible]
	ސަބަބު/ދަލީލު	ބަޖެޓްގެ ދަތިކަމާހެދި ފެށޭއަހަރުގައި ކުރުމަށް މަޑުޖައްސާލާފައި

09. ކައުންސިލުން އާމްދަނީ ހޯދުމަށް ހިންގާ ހަރަކާތްތަކާއި ވިޔަފާރި

- އިމާރާތް ކުއްޔަށް ދިނުން.

1- "އަތޮޅުވެހި" އިމާރާތް 1،2 މަހަށް 25000.00 ރުފިޔާއަށް މުޅި ޓޫރިސް ސްޓޭޝަން ހިންގުމަށް ގެސްޓްހައުސް ޓޫރިސް ސަރވިސްއަށް ކުއްޔަށް ދީފައިވޭ.

2- "އަތޮޅުކޮޅު" އިމާރާތް (2 ބެޑްރޫމް، ސިޓިންރޫމް، ކާ ބޯޑު) ހިމެނޭގޮތަށް [illegible] 7000.00 ރުފިޔާއިން ކުއްޔަށް ދީފައިވޭ.

3- އަތޮޅު ސްކޫލް [illegible] ކުއްޔަށްދީގެން އާމްދަނީ ލިބޭނެ.

4- މ. ކައުންސިލްގެ "[illegible]" [illegible] ކުއްޔަށްދީގެން އާމްދަނީ ލިބިފައިވެއެވެ.

-5 "މެހެމާން ސަރާ" އަކީ މ. މުލި ރީޖަނަލް ހޮސްޕިޓަލްގައި އެޑްމިޓް ކުރާ ބަލިމީހުންގެ އާއިލާއިންނަށް ރައްކާތެރިކަމާއެކު ފަސޭހައިން މުދީގައި ތިބެވުމުގެ ފުރުސަތު ދިނުމަށް ހުންނަ ތަނެއްކަމުގައި ވިޔަސް، 3 ދުވަހަކަށް ވުރެ އިތުރަށް ތިބޭކަމުގައި ވާނަމަ ދުވާލަކަށް 100 (ސަތޭކަ) ރުފިޔާގެ މަގުން ކުލި ނެގެއެވެ.

- **ބޭންކުން ހިއްސާގަތުން**

މޯލްޑިވްސް އިސްލާމިކް ބޭންކުން ހިންގި "ހިއްސާ ވިއްކުމުގެ ޕްރޮގްރާމް"ގެ ދަށުން އެ ބޭންކުން 7500 (ހަތްހާސް ފަސްސަތޭކަ) ހިއްސާ ގަނެވިފައެވެ. އަދި ބޭންކް އޮފް މޯލްޑިވްސްއިން "މ. އަތޮޅު ކައުންސިލް"ގެ ނަމުގައި 1090 (އެއްހާސް ނުވަދިހަ) ހިއްސާ ގަނެވިފައެވެ.

- **މ. އަތޮޅު ފިހާރައިން ލިބޭ ކުލި**

މާލޭގައި ހުންނަ މ. އަތޮޅު ފިހާރައިގެ ކުލީގެ ދެބައިކުޅަ އެއްބައި ސަރުކާރުން ދެއްވަމުން ގެންދަވައެވެ. ނަމަވެސް 2019ގެ ފަހުން މި އިދާރާއަށް އެއްވެސް ފައިސާއެއް ލިބިފައެއްނުވެއެވެ.

- **މަޑިފުށީ ވާންކޮޅު ކުލީދަތުރު ކޮށްގެން ލިބޭ ނަފާ**

ސަރުކާރުގެ ބައެއް އިދާރާތަކަށް ކުލި ތަރުތީބުކޮށްދީގެން، މަޑިފުށީ ވާންކޮޅު އާމްދަނީގެ ބައެއް މ. އަތޮޅު ކައުންސިލަށް ލިބެއެވެ.

- **ފޮޓޯނެގުން**

މ. އަތޮޅުގައި ރަނގަޅު ފެންވަރަކަށް ފޮޓޯނަގައިދޭ އެއްވެސް ފަރާތެއް ނެތުމުން ރައްޔިތުންނަށް ދިމާވާ ދަތިތައް ހައްލުކުރުމަށް ގާއިމުކުރި ފޮޓޯ ސްޓޫޑިއޯއިން ކައުންސިލަށް އެކަށޭނަ ނަފާއެއްލިބެއެވެ.

- **މީރާ ސާފު ކުރުން**

މި އިދާރާގެ އިމާރާތުން ބައެއްގައި ހިންގަމުންދާ މީރާގެ އޮފީސް ޖާގަ ސާފުކުރުމުގެ މަސައްކަތް ކޮންޓްރެކްޓް އުސޫލުން މި އޮފީހުގެ މުވައްޒަފުން ކުރަމުންދާތީ ، އެ މަސައްކަތަށްދޭފައިސާ ކައުންސިލަށް އާމްދަނީ ލިބެމުން ދެއެވެ.

- **ލައިސަންސް ޓެސްޓް**

މުލަކަތޮޅުގެ ރައްޔިތުންނަށް އެއްގަމު ދުއްވުމުގެ ލައިސަންސް ހޯދުމަށް ފަސޭހަ ކުރުމަށްޓަކައި މުލަކަތޮޅު ކައުންސިލުން ތަރުތީބު ކުރި ލައިސަންސް ޓެސްޓް ބޭނުންކުރާ ފަރާތްތަކުން ފީ ނަގަން، 2024ވަނަ އަހަރުގެ ޑިސެންބަރުމަހުގައި ވަނީ ފެށިފައެވެ.

10. ކައުންސިލްގެ 2024ވަނަ އަހަރުގެ މާލީ ހިސާބުތައް

10.1 ދައުލަތުންދޭ ބަޖެޓް ގްރާންޓް (J-GOM) ފަންޑުގެ ބަޖެޓް ރިޕޯޓް

ބަޖެޓުގެ ތަފްޞީލު	2024ވަނަ އަހަރަށް ލިބުނު	2024ގެ ނިޔަލަށް ހިނގި	2024ގެ ނިޔަލަށް ބަޖެޓް
	ބަޖެޓް	ޚަރަދު	ބާކީ
ރިކަރަންޓް ޚަރަދުގެ ޖުމްލަ	9,411,567.00	6,887,585.88	**2,523,981.12**
ކެޕިޓަލް ޚަރަދުގެ ޖުމްލަ	580,610.00	281,737.72	**298,872.28**
ކައުންސިލްގެ މާލިއްޔަތުން ހިނގާ ޕްރޮގްރާމްތަކުގެ ޖުމްލަ ޚަރަދު	17,200,000.00	11,556,963.34	**5,643,036.66**
ޖުމްލަ	**27,192,177.00**	**18,726,286.94**	**8,465,890.06**
ރިކަރަންޓް ޚަރަދު			
މުވައްޒަފުންނަށް ހިނގާ ޚަރަދު	6,811,706.00	5,146,617.81	**1,665,088.19**
ޕެންޝަނާއި، މުސްކުޅިކަމާ މުވައްޒަފުންނާއި އަދި ވަކި ޚިދުމަތަކަށް ނޫން ގޮތުން ދޭ ފައިސާ	260,156.40	205,459.76	**54,696.64**
ދަތުރުފަތުރު ކުރުމުގެ ޚަރަދު	371650.00	104,945.48	**266,704.52**
އޮފީސް ހިންގުމުގެ ބޭނުމަށް ހޯދާ ތަކެތީގެ އަގު	547,200.00	450,664.86	**96,535.14**
އޮފީސް ހިންގުމަށް ބޭނުންވާ ޚިދުމަތުގެ ޚަރަދު	893,814.00	657,045.04	**236,768.96**
ތަމްރީން ކުރުމަށް ކުރާ ޚަރަދު	120,000.00	67,295.00	**52,705.00**
މަރާމާތު ކުރުމާއި ބެލެހެއްޓުމުގެ ޚަރަދު	404,040.60	252,670.93	**151,369.67**
ސަރުކާރުންދޭ އެހީ، އިޝްތިރާކާއި އަދި ސަބްސިޑީ	3,000.00	2,887.00	**113.00**
ޖުމްލަ	**9,411,567.00**	**6,887,585.88**	**2,523,981.12**
ކެޕިޓަލް ޚަރަދު			
އޮފީސް ހިންގުމަށް ބޭނުންވާ ހަރުމުދާ ގަތުމަށް ކުރާ ޚަރަދު	522,160.00	281,737.72	**240,422.28**
އުޅަނދުފަހަރު ގަތުމަށް ކުރާ ޚަރަދު	58,450.00	00.00	**58,450.00**
ޖުމްލަ	**580,610.00**	**281,737.72**	**298,872.28**

10.2 ކައުންސިލްގެ އާމްދަނީ ފަންޑުގެ (J-LCL) ބަޖެޓް ރިޕޯޓް

ބަޖެޓުގެ ތަފްސީލް	2024ވަނަ އަހަރަށް ލިބުނު ބަޖެޓް	2024ގެ ނިޔަލަށް ހިނގި ޚަރަދު	2024ގެ ނިޔަލަށް ބަޖެޓް ބާކީ
	ބަޖެޓް	ޚަރަދު	ބާކީ
ރިކަރަންޓް ޚަރަދުގެ ޖުމްލަ	7,857,900.00	3,934,580.24	**3,923,319.76**
ކެޕިޓަލް ޚަރަދުގެ ޖުމްލަ	9,342,100.00	7,622,383.10	**1,719,716.90**
ކައުންސިލްގެ މާލިއްޔަތުން ހިންގާ ޕްރޮގްރާމްތަކުގެ ޖުމްލަ ޚަރަދު	00.00	00.00	**00.00**
ޖުމްލަ	**17,200,000.00**	**11,556,963.34**	**5,643,036.66**
ރިކަރަންޓް ޚަރަދު			
މުވައްޒަފުންނަށް ހިނގާ ޚަރަދު	00.00	00.00	**00.00**
ޕެންޝަނާއި، މުސްކުޅިކުރައްވާ މުވައްޒަފުންނާއި އަދި ވަކި ޚިދުމަތަކަށްދުން ގޮތުން ދޭ ފައިސާ	00.00	00.00	**00.00**
ދަތުރުފަތުރު ކުރުމުގެ ޚަރަދު	1,736,500.00	784,732.05	**951,767.95**
އޮފީސް ހިންގުމުގެ ބޭނުމަށް ހޯދާ ތަކެތީގެ އަގު	1,022,880.00	97,567.26	**925,312.74**
އޮފީސް ހިންގުމަށް ބޭނުންވާ ޚިދުމަތުގެ ޚަރަދު	2,027,270.00	946,780.89	**1,080,489.11**
ތަމްރީން ކުރުމަށް ކުރާ ޚަރަދު	401,600.00	40,601.00	**360,999.00**
މަރާމާތު ކުރުމާއި ބެލެހެއްޓުމުގެ ޚަރަދު	487,650.00	281,191.88	**206,458.12**
ސަރުކާރުންނަށް އެހީ، އިޝްތިރާކާއި އަދި ސަބްސިޑީ	2,182,000.00	1,783,707.16	**398,292.84**
ޖުމްލަ	**7,857,900.00**	**3,934,580.24**	**3,923,319.76**
ކެޕިޓަލް ޚަރަދު			
ޕަބްލިކްސެކްޓަރ އިންވެސްޓްމަންޓް ޕްރޮގްރާމް	5,403,600.00	4,652,929.94	**750,670.06**
އޮފީސް ހިންގުމަށް ބޭނުންވާ ހަރުމުދާ ގަތުމަށް ކުރާ ޚަރަދު	763,500.00	156,636.86	**606,863.14**
އުޅަނދުފަހަރު ގަތުމަށް ކުރާ ޚަރަދު	3,175,000.00	2,812,816.30	**362,183.70**
ޖުމްލަ	**9,342,100.00**	**7,622,383.10**	**1,719,716.90**

10.3 ޑޮނޭޝަން ފަންޑުގެ (L-CDF) ބަޖެޓް ރިޕޯޓް

ބަޖެޓުގެ ތަފްސީލު	2024ވަނަ އަހަރަށް ލިބުނު	2024ގެ ނިޔަލަށް ހިނގި	2024ގެ ނިޔަލަށް ބަޖެޓް
	ބަޖެޓް	ހަރަދު	ބާކީ
ރިކަރަންޓް ހަރަދުގެ ޖުމްލަ	00.00	00.00	**00.00**
ކެޕިޓަލް ހަރަދުގެ ޖުމްލަ	2,621,400.00	00.00	**2,621,400.00**
ކައުންސިލްގެ މާލިއްޔަތުން ހިންގާ ޕްރޮޖެކްޓްތަކުގެ ޖުމްލަ ހަރަދު	00.00	00.00	**00.00**
ޖުމްލަ	**2,621,400.00**	**00.00**	**2,621,400.00**
ރިކަރަންޓް ހަރަދު			
މުވައްޒަފުންނަށް ހިނގާ ހަރަދު	00.00	00.00	**00.00**
ޕެންޝަނާއި، މުސާރަދިނުމަށާ މުވައްޒަފުންނާއި އަދި ވަކި ޚިދުމަތަކަށް ނޫން ގޮތުން ދޭ ފައިސާ	00.00	00.00	**00.00**
ދަތުރުފަތުރު ކުރުމުގެ ހަރަދު	00.00	00.00	**00.00**
އޮފީސް ހިންގުމުގެ ބޭނުމަށް ގަތް ތަކެތީގެ އަގު	00.00	00.00	**00.00**
އޮފީސް ހިންގުމަށް ބޭނުންވާ ޚިދުމަތުގެ ހަރަދު	00.00	00.00	**00.00**
ތަމްރީން ކުރުމަށް ކުރެވޭ ހަރަދު	00..0	00.00	**00.00**
މަރާމާތު ކުރުމާއި ބެލެހެއްޓުމުގެ ހަރަދު	00.00	00.00	**00.00**
ސަރުކާރުންދޭ އެހީ، އިޝްތިރާކާއި އަދި ސަބްސިޑީ	00.00	00.00	**00.00**
ޖުމްލަ	**00.00**	**00.00**	**00.00**
ކެޕިޓަލް ހަރަދު			
ޕަބްލިކް ސެކްޓަރ އިންވެސްޓްމަންޓް ޕްރޮގްރާމް	2,621,400.00	00.00	**2,621,400.00**
އޮފީސް ހިންގުމަށް ބޭނުންވާ ހަރުމުދާ ގަތުމަށް ކުރާ ހަރަދު	00.00	00.00	**00.00**
އުޅަނދުފަހަރު ގަތުމަށް ކުރާ ހަރަދު	00.00	00.00	**00.00**
ޖުމްލަ	**2,621,400.00**	**0.00**	**2,621,400.00**

11. 2024ވަނަ އަހަރުގެ ކައުންސިލްގެ ބައްދަލުވުންތައް

- ޤާނޫނުން ލާޒިމު ކުރާ ބައްދަލުވުމުގެ އަދަދު: 12
- ކައުންސިލުން ބާއްވަން މަސައްކަތްކުރި ބައްދަލުވުމުގެ އަދަދު: 20
- ކައުންސިލުން ބާއްވައިފައިވާ ބައްދަލުވުންތަކުގެ އަދަދު: 18

ބައްދަލުވުމުގެ ނަންބަރު		ހާޒިރުވި އަދަދު	ކައުންސިލްގެ ނިންމުންތައް
ދައުރު – ބައްދަލުވުން 59	4	7	1. 2023ވަނަ އަހަރު އެހީ އަށް އެދި ހުށަހަޅާފައިވާ ޖަމްޢިއްޔާ ތަކުގެ ތެރެއިން އެހީ ދިނުމަށް ފާސްކޮށްފައިވާ އުސޫލުގެ ތެރެއިން ޝަރުތު ހަމަވާ ޖަމްޢިއްޔާއަކަށް 30,000·00ރ (ތިރީސް ހާސް) ރުފިޔާ ދިނުމަށާއި 2024ވަނަ އަހަރު ކޮންމެ ރަށަކުން ޝަރުތު ހަމަވާ، 1 ޖަމްޢިއްޔާއަކަށް 35,000·00ރ (ތިރީސް ފަސް ހާސް) ރުފިޔާ ދޭން ނިންމުނެވެ. 2. 2024ވަނަ އަހަރުގެ މަސައްކަތު ތާވަލު ރިވިއު ކުރުން ފާސްކުރުން، 2024 ޖަނަވަރީ 8ވާ ހޯމަ ދުވަހު މ. އަތޮޅު ކައުންސިލްގެ އިދާރާގެ ޖަލްސާ ކުރާ ހޯލުގައި ބާއްވާ ބައްދަލުވުމުގައި މަސައްކަތު ތާވަލުގެ ޑްރާފްޓް މަޝްވަރާކޮށް ފާސްކުރުމަށް ނިންމުނެވެ. 3. 2024ވަނަ އަހަރުގެ ބަޖެޓާބެހޭ މަޝްވަރާ ކުރުން ފާސްކުރުން، 2024 ޖަނަވަރީ 8ވާ ހޯމަ ދުވަހު މ. އަތޮޅު ކައުންސިލްގެ އިދާރާގެ ޖަލްސާ ކުރާ ހޯލުގައި، ބާއްވާ ބައްދަލުވުމަކަށް ތާވަލު ކުރަން ނިންމުނެވެ. އަދި އެ ބައްދަލުވުމުގައި ބަޖެޓްގެ ޑްރާފްޓް މަޝްވަރާކޮށް ފާސްކުރުމަށް ނިންމުނެވެ. 4. މ. އަތޮޅުކައުންސިލްގެ ހަތަރުވަނަ ދައުރުގެ 58ވަނަ ޢާއްމު ބައްދަލުވުމުގެ ޔައުމިއްޔާ ފާސްކުރުމަށް ނިންމުނެވެ.
ދައުރު – ބައްދަލުވުން 60	4	6	1. 2024ވަނަ އަހަރުގެ މަސައްކަތު ތާވަލުގައި ހިމަނާފައިވާ ހަރަކާތްތަކަށް، މެމްބަރުން އިޞްލާހުކުރަން ހުށަހެޅުއްވި އިސްލާހުތަކާ އެކު ފާސްކުރުމަށް ނިންމުނެވެ. 2. އަތޮޅު ކައުންސިލް މެމްބަރުން ހުށަހެޅުއްވި އިސްލާހުތަކާއެކު ޖުމްލަ ބަޖެޓް ބަދަލު ނާންނަ ގޮތަށް، ބަޖެޓް ގްރާންޓްގެ ގޮތުގައި 9,992,177·00 (ނުވަ މިލިއަން ނުވަ ލައްކަ ނުވަދިހަ ދެހާސް އެއްސަތޭކަ ހަތްދިހަ ހަތެއް) ރުފިޔާއާއި، އަތޮޅު ކައުންސިލްގެ އާމްދަނީއިން ޚަރަދު ކުރުމަށް ކަނޑައަޅާފައިވާ އުނިއިތުރު ހަރަކާތްތަކަށް 17,200,000·00(ސަތާރަ މިލިއަން ދުއިސައްތަ ހާސް) ރުފިޔާއާއި، ޓްރާންސްފަރގެ ގޮތުގައި އަތޮޅު ކައުންސިލަށް ލިބިފައިވާ، 2,621,400·00 (ދެމިލިއަން ހަލައްކަ އެކާވީސް ހާސް ހަތަރު ސަތޭކަ) ރުފިޔާއާއި ޖުމްލަ: 29,813,577·00 (ނަވާވީސް މިލިއަން އަށްލައްކަ ތޭރަހާސް ފަސްސަތޭކަ ހަތްދިހަ ހަތެއް)ރުފިޔާ، މުލަކަތޮޅު އަތޮޅު ކައުންސިލްގެ 2024ވަނަ އަހަރުގެ ބަޖެޓްގެގޮތުގައި ކަނޑައަޅާ، ފާސްކުރުމަށް ނިންމުނެވެ.

		3. މ. އަތޮޅު ކައުންސިލް ރައީސް (މުހައްމަދު ނިޒާމް) އަހަރީ ޗުއްޓީއަށް އެދިލައްވާފައިވާތީ، 14 ޖަނަވަރީ 2024އިން 18 ޖަނަވަރީ 2024އަށް 5 ދުވަހުގެ ޗުއްޓީ އެއް ދިނުމަށް ފާސްކޮށް ނިންމުނެވެ. 4. މ. އަތޮޅުކައުންސިލްގެ ހަތަރުވަނަ ދައުރުގެ 59ވަނަ ޢާއްމު ބައްދަލުވުމުގެ ޔައުމިއްޔާ ފާސްކުރުމަށް ނިންމުނެވެ.
ދައުރު 4 – ބައްދަލުވުން 61	3	10.00 ވުމުން ޖަލްސާއަށް ހާޒިރުވެ ވަޑައިގެންނެވި 2 މެންބަރު ކަމަށްވާތީ، ރިޔާސަތުން އެކަން ފާހަގަކޮށްދެއްވައި އިތުރު ބޭފުޅުން ޖަލްސާއަށް ހާޒިރުވުމަށް ވަގުތުކޮޅަކަށް މަޑުކޮށްލައްވާނެކަމަށް ވިދާޅުވެ 10.15 ވުމުން އިތުރު މެންބަރަކު ހާޒިރުވެވަޑައިގެން ނުވާތީ، ކޯރަމް ހަމަނުވުމުގެ ސަބަބުން އެހެން ދުވަހަކަށް ޖަލްސާ އެޖެންޑާ ކުރައްވާނެކަމަށް ވިދާޅުވެ ޖަލްސާވަނީ ނިންމާލައްވާފައެވެ.
ދައުރު 4 – ބައްދަލުވުން 62	3	10.00 ވުމުން ޖަލްސާއަށް ހާޒިރުވެ ވަޑައިގެންނެވި 2 މެންބަރު ކަމަށްވާތީ، ރިޔާސަތުން އެކަން ފާހަގަކޮށްދެއްވައި އިތުރު ބޭފުޅުން ޖަލްސާއަށް ހާޒިރުވުމަށް ވަގުތުކޮޅަކަށް މަޑުކޮށްލައްވާން ކަމަށް ވިދާޅުވެ 10.15 ވުމުން އިތުރު މެންބަރަކު ހާޒިރުވެވަޑައިގެން ނުވާތީ، ކޯރަމް ހަމަނުވުމުގެ ސަބަބުން އެހެން ދުވަހަކަށް ޖަލްސާ އެޖެންޑާ ކުރައްވާނެކަމަށް ވިދާޅުވެ ޖަލްސާވަނީ ނިންމަވާލައްވާފައެވެ.
ދައުރު 4 – ބައްދަލުވުން 63	6	1. ފާންޑަރި އެވޯޑް ދޭ އުސޫލަށް ހުށަހެޅުއްވި އިސްލާހު (06 މެންބަރުންގެ ކޮމިޓީ އަތޮޅު ކައުންސިލް އިދާރާގެ އިދާރީ މުވައްޒަފުން ހިމެނޭހެން) ބަލައިގަތުމާމެދު ގޮތެއް ނިންމުމަށް ރިޔާސަތުން ވޯޓަށް އެއްސެވުމުން، މެންބަރުންގެ އިއްތިފާގުން ފާސްކުރެވުނެވެ. 2. އެޖެންޑާ އައިޓަމް 2 ފަހުގެ ޖަލްސާއަކަށް އެޖެންޑާ ކުރުމަށް ހުށަހެޅި ހުށަހެޅުމަށް، ރިޔާސަތުން ވޯޓަށް އެއްސެވުމުން، ޖަލްސާގައި ހާޒިރުވެ ތިއްބެވި މެންބަރުންގެ އިއްތިފާގުން ފާސްކުރެވުނެވެ. 3. "އެމްޕްލޮއީ އޮފް ދި މަންތް" އުސޫލު އިދާރާއިން ހިންގައިގަތުމާ ގުޅޭ ފާސް ކުރުމާމެދު، ރިޔާސަތުން ވޯޓަށް އެއްސެވުމުން، މެންބަރުންގެ އިއްތިފާގުން ފާސްކުރުމަށް ނިންމުނެވެ. 4. އެޖެންޑާ ނަންބަރު 4 އެހެން ޖަލްސާއަކަށް ފަސްކުރުމަށް އެދި ރިޔާސަތުން ވޯޓަށް އެއްސެވުމުން މެންބަރުންގެ އިއްތިފާގުން، އެޖެންޑާ ނިންމުމަށް ފާސްކުރެވުނެވެ. 5. މ. އަތޮޅު ކައުންސިލްގެ 4ވަނަ ދައުރުގެ 60، 61، 62ވަނަ ބައްދަލުވުމުގެ ޔައުމިއްޔާތައް ފާސްކުރުމަށް، ރިޔާސަތުން ވޯޓަށް އެއްސެވުމުން މެންބަރުންގެ އިއްތިފާގުން ފާސްކުރުމަށް ނިންމުނެވެ.
ދައުރު 4 – ބައްދަލުވުން 64	7	1. 2024 ޖޫން ފުރަތަމަ ހަފްތާގައި "މ. އަތޮޅު ކައުންސިލްގެ ޖޫނިއަރ ވޮލީ ބޯޅަ މުބާރާތް" ބާއްވުމަށް ނިންމުނެވެ. 2. އަތޮޅު ފެންވަރުގައި މި އަހަރު ތިރީގައިވާ 08 ދުވަސް ފާހަގަކުރުމަށް ނިންމާ އެ ދުވަސްތަކުގެ ތެރެއިން ކޮންމެ ރަށަކުންވެސް، ފާހަގަ ކުރުމަށް ބޭނުންވާ ދުވަސް ކަނޑައެޅުމަށްފަހު، މިއަންނަ ހަފްތާ ނިމުމުގެ ކުރިން އަތޮޅު ކައުންސިލަށް ރަސްމީކޮށް ހުށަހެޅުމަށް ނިންމުނެވެ.

		3. ފާސްކުރި އޮފީހުގެ ބަޖެޓުގައި ދޫނީ އޮފީހުން ކަނޑައެޅުމާއި އެ އޮފީހުގެ އަސާސީ ހޯދުމާބެހޭ ގޮތުން މަޝްވަރާކުރުމަށް ކައުންސިލްގެ މެންބަރުން އެއްތަނަކަށް ބާއްވާ ބައްދަލުވުމުގައި ތަފާސްހިސާބު ކުރިއަށް ގެންދިއުމަށް ނިންމުނެވެ. 4. މ. އަތޮޅު ޒުވާނުން މުބާރާތަކީ އަތޮޅު ފެންވަރުގައި ބާއްވާ އެންމެ ސަރަހައްދީ މުބާރާތަކަށްވާތީ، އެ މުބާރާތުގެ ކަންކަމާބެހޭ ގޮތުން މަޝްވަރާކުރުމަށް، ކައުންސިލް މެންބަރުން އެއް ތަނަކަށް ބާއްވާ ބައްދަލުވުމުގައި ތަފާސްހިސާބު ކުރިއަށް ގެންދިއުމަށް ނިންމުނެވެ. 5. އަތޮޅު ކައުންސިލް ރައީސް އެދިވަޑައިގަތުމާއި ގޮތަށް، އަހަރީ ރިޕޯޓުގެ ތެރެއިން 7 ދުވަސް ދިނުމަށް ނިންމުނެވެ. 6. މ. އަތޮޅުކައުންސިލްގެ 4ވަނަ ދައުރުގެ 63ވަނަ ޢާއްމު ބައްދަލުވުމުގެ ޔައުމިއްޔާ ފާސްކުރުމަށް، ނިންމުނެވެ.
ދައުރު 4 – ބައްދަލުވުން 65	5	1. މ. އަތޮޅު ކައުންސިލްގެ 28ވަނަ ޤުރުއާން މުބާރާތް 2024 އޮގަސްޓް ފުރަތަމަ ހަފްތާގައި ބޭއްވުމަށާއި، މުބާރާތުގައި ބައިވެރިވާ ސްކޫލް ތަކުގެ ތެރެއިން އެއް ވަނަ ސްކޫލަށް 15000.00 (ފަނަރަ ހާސް) ރުފިޔާ ދެވަނަ ސްކޫލަކަށް 10000.00 (ދިހަ ހާސް) ރުފިޔާ އަދި ތިން ސްކޫލަކަށް 5000.00 (ފަސް ހާސް) ރުފިޔާ ދިނުމަށާއި، އަދި ޤުރުއާން ކިޔާސް ތަކުގެ ބައިން 03 ކުދިންނަށް ވުރެ މަތިން އަދަދަކަށް ބައިވެރިވެފައިވާނަމަ، އެއް ވަނަ ޤުރުއާން ކިޔާ ކުއްޖަކަށް 5000.00 (ފަސް ހާސް) ރުފިޔާ ދެވަނަ ޤުރުއާން ކުއްޖަކަށް 3000.00 (ތިން ހާސް) ރުފިޔާ އަދި ތިންވަނަ ޤުރުއާން ކުއްޖަކަށް 2000.00 (ދެ ހާސް) ރުފިޔާ ދިނުމަށާއި، ތިން ޤުރުއާން ކުއްޖަކަށްވުރެ މަދުން ބައިވެރިވެފައިވާނަމަ ބައިވެރިވި ކޮންމެ ޤުރުއާން ކުއްޖަކަށް 2000 ރުފިޔާގެ ހިތްވަރުދިނުމުގެ އިނާމެއް ދިނުމަށް ނިންމުނެވެ. 2. ފާސްކުރި އޮފީހުގެ ބަޖެޓުގައި ދިނުމަށް ހަރަދާ އޮފީހު މުސާރައިން ގެންގުޅުމަށް އިސްތިސްނާއިއަކަށް، އެ ނަމުގައި ފާސްކުރުމަށް ނިންމުނެވެ. 3. މާލޭގައި ހުންނަ މ. އަތޮޅު ފިހާރައިގެ ކުލީގެ ގޮތުގައި ލިބޭފައިސާ މާލޭ ފޮޓޯރާއިން ޒަމާނީކަމެއްވަންދެން މ. އަތޮޅު ދައުރުތަކުގައި އެކައުންޓުން ބޭންކު އިމާރާތްކުރުމަށް މ. އަތޮޅު ކައުންސިލުން ދިނުމަށް މަސައްކަތްކުރާ އެހީ ދިނުން ފަސްކޮށްލުމަށް ނިންމުނެވެ. 4. މ. އަތޮޅު ކައުންސިލްގެ ފުރަތަމަ ޤުރުއާން ވާދީ ބޮޑުމުބާރާތް ފެށޭތާރީޚް 2024 ޖުލައި 01ވަނަ ދުވަހަށް ފަސްކުރުމަށް ނިންމުނެވެ. 5. މ. އަތޮޅުކައުންސިލްގެ 4 ވަނަ ދައުރުގެ 65 ވަނަ ޢާއްމު ބައްދަލުވުމުގެ ޔައުމިއްޔާތައް ފާސްކުރުމަށް، ނިންމުނެވެ.
ދައުރު 4 – ބައްދަލުވުން 66	8	1. 2024 ޖޫން 8 ވަނަ ދުވަހުގެ ނިޔަލަށް، ކުރިން ނިންމާފައިވާ ދައުރުގެ މުއްދަތު 2 ދުވަހަށް (2024 ޖޫން 9، 10) އިތުރު ކުރުމަށް ނިންމުނެވެ. 2. "ޤުރުއާން ވާދީ ބޮޑު މުބާރާތް" މ. އަތޮޅު ކައުންސިލްގެ ދަރިވަރުންނަށް ކުރަމުން އިންތިޒާމްކޮށްގެން މ. މުލީގައި ބޭއްވުމަށް ނިންމުނެވެ.

<table>
<tr><td></td><td></td><td></td><td>3. މ. އަތޮޅުކައުންސިލްގެ 4ވަނަ ދައުރުގެ 66ވަނަ ޢާންމު ބައްދަލުވުމުގެ ޔައުމިއްޔާ ޝާއިޢުކުރުމަށް، ނިންމުނެވެ.</td></tr>
<tr><td>ދައުރު
–
ބައްދަލުވުން
67</td><td>4</td><td>8</td><td>1. 36ވަނަ ގައުމީ ޤުރުއާން މުބާރާތުގެ ބައިވެރިންގެ ތެރެއިން ކޮންމެ ބައިވެރިއަކަށް 2000/- (ދެހާސް ރުފިޔާ) އެހީގެ ގޮތުގައި ދިނުމަށާއި މ. އަތޮޅު ކައުންސިލުގެ އޮފިޝަލުންގެ ގޮތުގައި ބައިވެރިވާ 2 މުވައްޒަފުންގެ މާލެ ދަތުރުގެ ހުރުމާއި ކެއުން އަދި 2 ކޮޅު ބިލްތަކުގެ ހަރަދު ދިނުމަށް ނިންމުނެވެ.
2. މ. އަތޮޅުގެ 8 ސްކޫލުގެ ތެރެއިން އާބާދީ ބޮޑު 4 ސްކޫލުންކުރު ކޮންމެ ސްކޫލަކަށް 75000/- (ހަތްދިހަ ފަސް ހާސް ރުފިޔާ) ދިނުމަށާއި އާބާދީ މަދު 4 ސްކޫލުގެ ތެރެއިން ކޮންމެ ސްކޫލަކަށް 50000/- (ފަންސާސް ހާސް ރުފިޔާ) ދިނުމަށް ނިންމުނެވެ.
3. މ. އަތޮޅު ކައުންސިލްގެ 5 އަހަރުގެ ތަރައްޤީ ޕްލޭނާއި، ފައިނޭންޝަލް ޕްލޭން (2022އިން 2026އަށް) ރިވިއުކުރުމަށް ގެންނަންޖެހޭ ބަދަލުތައް ގެނައުމަށްޓަކައި، ދެން ބާއްވާ މެންބަރުން އެއްހާޒިރުގައި ތިއްބަވައިގެން ބާއްވާ ބައްދަލުވުމުގައި ކުރިއަށް ގެންދިއުމަށް ނިންމުނެވެ.
4. މ. އަތޮޅުކައުންސިލްގެ 4ވަނަ ދައުރުގެ 67ވަނަ ޢާންމު ބައްދަލުވުމުގެ ޔައުމިއްޔާ ޝާއިޢުކުރުމަށް، ނިންމުނެވެ.</td></tr>
<tr><td>ދައުރު
–
ބައްދަލުވުން
68</td><td>4</td><td>8</td><td>1. 36ވަނަ ގައުމީ ޤުރުއާން މުބާރާތުގެ ބައިވެރިންގެ ތެރެއިން ކޮންމެ ބައިވެރިއަކަށް 2000/- (ދެހާސް ރުފިޔާ) އެހީގެ ގޮތުގައި ދިނުމަށާއި މ. އަތޮޅު ކައުންސިލުގެ އޮފިޝަލުންގެ ގޮތުގައި ބައިވެރިވާ 2 މުވައްޒަފުންގެ މާލެ ދަތުރުގެ ހުރުމާއި ކެއުން އަދި ދެކޮޅު ބިލްތަކުގެ ހަރަދު ދިނުމަށް ނިންމުނެވެ.
2. މ. އަތޮޅުގެ 8 ސްކޫލުގެ ތެރެއިން އާބާދީ ބޮޑު 4 ސްކޫލުންކުރު ކޮންމެ ސްކޫލަކަށް 75000/- (ހަތްދިހަ ފަސް ހާސް ރުފިޔާ) ދިނުމަށާއި އާބާދީ މަދު 4 ސްކޫލުގެ ތެރެއިން ކޮންމެ ސްކޫލަކަށް 50000/- (ފަންސާސް ހާސް ރުފިޔާ) ދިނުމަށް ނިންމުނެވެ.
<table>
<tr><th>#</th><th>ސްކޫލުގެ ނަން</th><th>ދެވުނު އަދަދު</th></tr>
<tr><td>1</td><td>މ. އަތޮޅު ތަޢުލީމީ މަރުކަޒު/ މ. މުލި</td><td>75000/-</td></tr>
<tr><td>2</td><td>މ. އަތޮޅު މަދަރުސާ/ މ. ކޮޅުފުށި</td><td>75000/-</td></tr>
<tr><td>3</td><td>މުލަކު ސްކޫލް/ މ. މުލައް</td><td>75000/-</td></tr>
<tr><td>4</td><td>ދިއްގަރު ސްކޫލް/ މ.ދިއްގަރު</td><td>75000/-</td></tr>
<tr><td>5</td><td>މަޑުއްވަރި ސްކޫލް/ މ. މަޑުއްވަރި</td><td>50000/-</td></tr>
<tr><td>6</td><td>ރަތްމަންދޫ ސްކޫލް/ މ. ރަތްމަންދޫ</td><td>50000/-</td></tr>
<tr><td>7</td><td>ވޭވަށު ސްކޫލް/ މ. ވޭވަށު</td><td>50000/-</td></tr>
<tr><td>8</td><td>ނާލާފުށި ސްކޫލް/ މ. ނާލާފުށި</td><td>50000/-</td></tr>
</table>
3. މ. އަތޮޅު ކައުންސިލްގެ 5 އަހަރުގެ ތަރައްޤީ ޕްލޭނާއި، ފައިނޭންޝަލް ޕްލޭން (2022އިން 2026އަށް) ރިވިއުކުރުމަށް ގެންނަންޖެހޭ ބަދަލުތައް ގެނައުމަށްޓަކައި، ދެން ބާއްވާ މެންބަރުން އެއްހާޒިރުގައި ތިއްބަވައިގެން ބާއްވާ ބައްދަލުވުމުގައި ކުރިއަށް ގެންދިއުމަށް ނިންމުނެވެ.</td></tr>
</table>

		4. މ. އޮތޯރިޓީކޮމިޝަނުގެ 4ވަނަ ދައުރުގެ 67ވަނަ ޖަލްސާ ބައްދަލުވުމުގެ ޔައުމިއްޔާ ފާސްކުރުމަށް، ނިންމުނެވެ.
ދައުރު 4 – ބައްދަލުވުން 69	8	1. ކޮމިއުނިޓީ އެމްޕަވަރމަންޓް ލިންކޭޖް (ސެލް) ޖަމްޢިއްޔާއިން އިންތިޒާމްކޮށްގެން "ފޯޗަރ ސްޓޯރީޒް އެންޑް ސޮލިއުޝަންސް ޕްރޮގްރާމް" ހަދަން ދަސްކޮށްދިނުމަށް މ. ޕޫކެޓްގައި މި ހިނގާ ޖުލައި 15އިން 19އަށް ބޭއްވުމަށް ހަމަޖެއްސުމާއި މަސައްކަތު ބައްދަލުވުމުގެ ބައިވެރިން ޕޫކެޓްގައި ތިބޭނެ، ބައްދަލުވުން ބާއްވާ މާލޭގެ އިންތިޒާމާއި ހަމަޖެއްސުން މ. އޮތޯރިޓީ ކޮމިޝަނުގެ ހަރަދުގައި ކުރުމަށް ނިންމުނެވެ. 2. މ. އޮތޯރިޓީ ކޮމިޝަނުގެ މަސައްކަތު ތާވަލުގައި ހިމަނާފައިވާ ބަރަކާތްތެރިކަމާ ވިސްނާ ހަދާ ކޮމިޝަނަރުންގެ ރިޓްރީޓް ކުރިއަށް ގެންދިއުމަކީ، ކޮމިޝަނަރުން ކުރަންޖެހޭ ދަރުބާރެއް އެންމެ ހަރަދު ކުރަންޖެހޭ މަސައްކަތެއް، ދާރު ދަރުބާރު ކުރުމުގެ ބޭނުމުގައި އެންމެ ބައްދަލުވުމެއް ބާއްވަން ނިންމުނެވެ. 3. މ. އޮތޯރިޓީ ކޮމިޝަނުގެ 5 އަހަރުގެ ތަރައްޤީ ޕްލޭނާއި، ފައިނޭންޝަލް ޕްލޭން (2022އިން 2026އަށް) ރިވިއުކުރުމާއި، ގެންނަންޖެހޭ ބަދަލުތަކެއް ގެނައުމަށްޓަކައި، 10 ޖުލައި 2024ވާ ބުދަ ދުވަހު ހުރިހާ ކޮމިޝަނަރުން ރިޓްރީޓެއްގައި ތިއްބަވައިގެން ބައްދަލުވުމެއް ބާއްވަން ނިންމުނެވެ. 4. މ. އޮތޯރިޓީކޮމިޝަނުގެ 4ވަނަ ދައުރުގެ 68ވަނަ ޖަލްސާ ބައްދަލުވުމުގެ ޔައުމިއްޔާ ފާސްކުރުމަށް، ނިންމުނެވެ.
ދައުރު 4 – ބައްދަލުވުން 70	8	1. މ. އޮތޯރިޓީ ކޮމިޝަނުގެ 5 އަހަރުގެ ތަރައްޤީ ޕްލޭނާއި، ފައިނޭންޝަލް ޕްލޭން (2022އިން 2026އަށް) ރިވިއުކޮށް ގެނައި ބަދަލުތަކާއި އެއްގޮތަށް ފާސްކުރުމަށް ނިންމުނެވެ. 2. މ. އޮތޯރިޓީކޮމިޝަނުގެ 4ވަނަ ދައުރުގެ 69ވަނަ ޖަލްސާ ބައްދަލުވުމުގެ ޔައުމިއްޔާ ފާސްކުރުމަށް، ނިންމުނެވެ.
ދައުރު 4 – ބައްދަލުވުން 71	7	1. ރަމަޟާނުގެ ކޮމިޝަނުން ޤުރުއާން މުބާރާތުގައި ބައިވެރިވި ދަރިވަރުން މ. ދިރާގަށް ގެންގޮސްދިނުމަށް އަދި ގެންގޮސްދިނުމަށް ކުރި ޚަރަދުތަކުގެ ހަރަދުގެ 50% މ. އޮތޯރިޓީ ކޮމިޝަނުގެ ފަރާތުން ދިނުމަށް ނިންމުނެވެ. 2. މ. އޮތޯރިޓީ ކޮމިޝަނުގެ ގަވާއިދުން ހަފްތާއެއްގައި ބާއްވާ ޖަލްސާ، ކޮންމެ މީލާދީ މަހެއްގެ ފުރަތަމަ ހަފްތާގެ ހަމަ ދުވަހު ބޭއްވުމަށް، މިހާރު އޮންނަ ފުރަތަމަ ހަފްތާގެ ބުދަ ދުވަހު ބާއްވާ ޖަލްސާ މަހުގެ ފަހު ހަފްތާގެ ބުދައަށް ބަދަލުކުރުމަށް ނިންމުނެވެ. 3. މ. އޮތޯރިޓީކޮމިޝަނުގެ 4ވަނަ ދައުރުގެ 70ވަނަ ޖަލްސާ ބައްދަލުވުމުގެ ޔައުމިއްޔާ ފާސްކުރުމަށް، ނިންމުނެވެ.
ދައުރު 4 – ބައްދަލުވުން 72	7	1. މ. އޮތޯރިޓީ ކޮމިޝަނުގެ 2025ވަނަ އަހަރުގެ މަސައްކަތު ތާވަލު (ވޯކް ޕްލޭން 2025)، ކޮމިޝަނުން އެކުލަވާލެއްވި ގޮތަށް ފާސްކުރުމަށް ނިންމުނެވެ. 2. މ. އޮތޯރިޓީކޮމިޝަނުގެ 4ވަނަ ދައުރުގެ 72ވަނަ ޖަލްސާ ބައްދަލުވުމުގެ ޔައުމިއްޔާ ފާސްކުރުމަށް، ނިންމުނެވެ.

ދައުރު 4 – ބައްދަލުވުން 73	9	3. ޓީންއޭޖަރުން ކައުންސެލިންގ ހިދުމަތާއި، މަޝްވަރާ ޓީންއޭޖަރުން ފާހަގަކުރުމާއި 3 އަހަރު ކުރިއަށް ދާނެ ރާސްތާ ކައުންސިލް ފޯރުކޮށްދިނުމަށް ހިއްސާކުރުމަށް ޓީމެއް ކޮށްދިނުމުގެ މަސައްކަތް ހިންގުނެވެ. 4. މ. އަތޮޅު ކައުންސިލުން ބޭއްވުމަށް ރާވާފައިވާ މަސައްކަތު ބައްދަލުވުމުގައި ޕްރިންސިޕަލުންގެ އިތުރުން ޓީޗަރުންގެ ބައިވެރިކުރުވަމުން ހިންގުނެވެ. 5. މ. އަތޮޅުގެ ސްކޫލް ތަކުގެ ވެރިންނަށް އަމާޒުކޮށް، މ. އަތޮޅު ކައުންސިލުން ބޭއްވުމަށް ރާވާފައިވާ މަސައްކަތު ބައްދަލުވުން ސްކޫލްޑިވެލޮޕްމަންޓް މަހުގެ ތަރުތީބުގައި ބޭއްވުމަށް ރާވާފައިވާ، މުރާޖާ ސްކޫލްގެ ސިލި ގައި އިތުރުވެފައިވާ ފައިސާގެއެހީ ދެވެންހުރި ކަމަށާއި، ވޯކްޝޮޕު ބޭއްވުމަށް ވަޒީފާދޭންޖެހޭ ބާރުލުންގެ އޮފިސަރުން، މ. އަތޮޅުގެގައި (ސްކޫލް ހެލްތު) ހަމަޖެއްސައިދިނުމަށް ހިންގުނެވެ. 6. ސްކޫލް ހެލްތުގެ ފަރާތުން ހެދުމަށް އިންތިޒާމުކުރުމާއި، އެކަމަށް ސަރުކާރުގެ ފަރާތުން ހުރި ފަރާތްތަކުން ޕްރޮގްރާމް ހަރަކާތްތަކުގައި ޕްރޮގްރާމް އިތުރުކުރުމަށް، އެކުގައި މަޝްވަރާ ކުރަން ވީނަ ފަރާތްތަކަށް އެ މަސައްކަތް ހަވާލުކުރުމަށް ހިންގުނެވެ. 7. މުވައްޒަފުން ކުރުވުމަށް ޓްރޭނިންގއަކީ މަސައްކަތަށް ބަދަލު ނުވާނެކަމެއް ބެލުމަށް ކާރުގެ އަހަރުގެ ފަށާ އަދަދުތަކުގެ މުވައްޒަފުންނަށް އެ ފުރުސަތު ދިނުމަށް ހިންގުނެވެ. 8. މ. އަތޮޅުކައުންސިލްގެ 4ވަނަ ދައުރުގެ 72ވަނަ ޖަލްސާ ބައްދަލުވުމުގެ ރައީސުއްލާ ފާސްކުރުމަށް، ހިންގުނެވެ.
ދައުރު 4 – ބައްދަލުވުން 74	8	1. މ. އަތޮޅު ކައުންސިލްގެ ރައީސް އެދިވަޑައިގެންފައިވާގޮތަށް އަހަރީ ރިޕޯޓްގައިން 10 ދުވަސް ދިނުމަށް ހިންގުނެވެ. 2. މ. އަތޮޅު ކާރުގެ ރަށު ކައުންސިލްތަކުގެ ރައީސް، ކައުންސިލްގެ އަންހެން ފުލުސްރައް، ޖަޒީރާ.އޭ.ސީ ގެ ދ ފުލުސްރަން ބައިވެރިވާގޮތަށް މިފަހު އިސްތިހާރު މަހުގެ ފަހުކޮޅުގައި މަސައްކަތު ބައްދަލުވުމެއް ބޭއްވުމަށް ހިންގުނެވެ. 3. މ. އަތޮޅުކައުންސިލްގެ 4ވަނަ ދައުރުގެ 73ވަނަ ޖަލްސާ ބައްދަލުވުމުގެ ރައީސުއްލާ ފާސްކުރުމަށް، ހިންގުނެވެ.
ދައުރު 4 – ބައްދަލުވުން 75	9	1. މ. އަތޮޅު ކައުންސިލްގެ އިދާރާއިން އެކުލަވާލައިފައިވާ "ޒިނަ ދުވަސްތަކުގެ ވަނަދުން މ. އަތޮޅު ކައުންސިލްގެ އިދާރާގައި ހިދުމަތްކުރައްވަމުންދާ ވަކިވުމުގެ ޕްރޮސެސްގެ ވެރިޔާ ރަޖިސްޓަރީކުރުމުގެ ބޭސްއޮފީސް" އުސޫލުގައިވާ ގޮތުގެމަތިން މ. އަތޮޅު ކައުންސިލަށް އިޖްރާއަތުތަކުގެ ހިދުމަތްތަކުން، ވަކިވުމުގެ ފަރާތްތަކުގެ އަދި ވަޒީފާދުވުގެ ކަންކަން ކުރިއަށް ގެންދިއުމަށް ހިންގުނެވެ. 2. މ. އަތޮޅުން "ޖުވަނ ހެލްތު" ޕްރޮގްރާމް ނިންމާފައިވާ ގޮތަށް ފަރާތްތަކުން އެއްބަސްވެފައި ގެނެސް ރިޕޯޓުއާއި ބޭއްވުމާއި، އެކަމަށް ހިނގާ ގޮތަށް ހަރަދުން އަތޮޅު ކައުންސިލުން ކުރުމަށް ހިންގުނެވެ. 3. މ. އަތޮޅު ކައުންސިލްގެ ފަރާތުން ރަށްރަށުގެ ކައުންސިލްތަކުން އެންމެ ބޭނުން ބޭނުންވާ ފަންނީ އެހީތެރިކަން ދޭނެގޮތުގެމަތިން، އަތޮޅުގެ ހުރިހާ ކައުންސިލްތަކުން ގުޅިގެން އިދާރީނިޒާމު ހަރުދަނާކުރުމަށް މ. އަތޮޅު ކައުންސިލާއި، ރަށްރަށުގެ ކައުންސިލްތަކުގެ ރައީސުންނާއި، ސެކްރެޓަރީ ޖެނެރަލުން އަދި ސެކްރެޓަރީންތަކުގެ އިސްވެރިން ހިމަނައިގެން މަސައްކަތުގެ މި އަހަރު ބޭއްވުމާއި، މި ކަމަށް ހިނގާ އެންމެހާ ހަރަދު އަތޮޅު ކައުންސިލްގެ ބަޖެޓުން ކުރުމަށް ހިންގުނެވެ.

		4. އެއް ހާޒިރުއްގައި ބާއްވާ މި ކައުންސިލްގެ ބައްދަލުވުންތައް ލައިވްކުރުމަށް ބޭނުންވާ ތަކެއްޗާއި، ކަންކަން ފުރިހަމަކުރުމަށް ހިނގާނެ ޚަރަދުގެ އަންދާޒާއެއް ހެދުމަށްފަހު އަލުން ކައުންސިލަށް ހުށަހެޅުމަށް ނިންމުނެވެ. 5. އަތޮޅު ފެންވަރުގައި ފާހަގަކުރާ ދުވަސްތައް މިއަހަރު ފާހަގަ ކުރާނެ ރަށްރަށް ހޮވަން ފުރުސަތުގައި އެކަމަށް އެކަށީގެންވާ ތަރުތީބެއް ލިބިފައިވާނަމަ، އަލުން ރަށްރަށަށް ހުށަހަޅައިގެން މިއަހަރު ސެޕްޓެމްބަރުގެ ކުރިން [illegible] ހުށަހަޅާ ނިންމައި، އަންނަ އަހަރު އަހަރު މި ދުވަސްތައް ފާހަގަކުރަން ނިންމުނެވެ. 6. މ. އަތޮޅު ކައުންސިލުން އެކުލަވާލާފައިވާ، އައި.ޓީ ޕޮލިސީއާއި އެޗް.އާރް ޕޮލިސީ މިހާރު މުރާޖަޢާކޮށް ފާސްކުރުމަށް ނިންމުނެވެ.
ދައުރު 4 – ބައްދަލުވުން 76	8	1. މ. އަތޮޅުގެ ރަށްރަށުގައި ނިޔާވާ މީހުން އެއްރަށުން އަނެއް ރަށަށް، މ. އަތޮޅު ކައުންސިލްގެ ލާންޗުގައި ގެންދިއުމާގުޅޭ މަޝްވަރާކުރުމަށްފަހު، އިސްލާމިކް މިނިސްޓްރީގެ ލަފައެއް ހޯދުމަށް ފަހުގައި ކަރުދާސް ގެންދިއުމަށް ނިންމުނެވެ. 2. މ. އަތޮޅު ލީޑަރޝިޕް ފޯރަމް 2024ގައި ހުށަހެޅުނު ކަރުދާސްތަކުގައި މ. އަތޮޅު ކައުންސިލުން ކުރުމަށް ހުށަހަޅާފައިވާ ކަންކަން، ދެން އޮންނަ ފިޒިކަލް ބައްދަލުވުމަކަށް، އެ ކަރުދާސްތަކުގެ ހުށަހަޅައިގެން މަޝްވަރާ ކުރުމަށްފަހު ގޮތްތަކެއް ކަނޑައެޅުމަށް ނިންމުނެވެ. 3. މ. އަތޮޅު ކައުންސިލްގެ 4ވަނަ ދައުރުގެ 75ވަނަ ޖަލްސާ ބައްދަލުވުމުގެ ޔައުމިއްޔާ ފާސްކުރުމަށް ނިންމުނެވެ.
ދައުރު 4 – ބައްދަލުވުން 77	7	1. އެކި ދާއިރާތަކުން މުވައްޒަފުންނަށް ދޭންބޭނުންވާ ތަމްރީނުތައް މިއަހަރު 2025ވަނަ އަހަރުގެ އަތޮޅުކައުންސިލް ބަޖެޓުގައި ހިމަނައިދެއްނެތީ، ރަށުކައުންސިލުން، އަތޮޅު ކައުންސިލަށް، ރަށުކައުންސިލްތަކުގެ މުވައްޒަފުން [illegible] ތަމްރީނުތަކަށް [illegible] ޖެހިއްޖެނަމަ، އެއި [illegible] ހުށަހަޅައިދޭ ފަސް (5) [illegible] އަތޮޅު ކައުންސިލުން [illegible] ކަންކަން ކުރުމަށް ނިންމުނެވެ. 2. ހުރިހާ ކައުންސިލްތަކުގެ [illegible] ކައުންސިލް [illegible] 03ގައިވާ [illegible] 8 x 5 (ސްޓީލް އަކުރުން) [illegible] ކައުންސިލް ފާސްކުރުމަށް ނިންމުނެވެ. 3. އަތޮޅު ކައުންސިލުން ހުށަހަޅާފައިވާ ޕްރޮޕޯސަލް އެ ހުށަހެޅިފައިވާ ގޮތަށް ފާސްކުރުމަށް ނިންމުނެވެ. 4. މ. އަތޮޅު ކައުންސިލްގެ 4ވަނަ ދައުރުގެ 76ވަނަ ޖަލްސާ ބައްދަލުވުމުގެ ޔައުމިއްޔާ ފާސްކުރުމަށް ނިންމުނެވެ.
ދައުރު 4 – ބައްދަލުވުން 78	8	1. [illegible] އިޖުރާތު ބަލައި ގެންދިޔުން ބަދަލުތަކުގެ ފާހަގަކުރެވުނުގޮތުން، އަދި މަޝްވަރާކުރަމުން ގޮތްތަކެއް ކަނޑައެޅުމަށް ނިންމުނެވެ. 2. މ. އަތޮޅު ކައުންސިލުން ހުށަހަޅާފައިވާ ގޮތަށް "މުލަކަތޮޅު އަތޮޅު ކައުންސިލް އިދާރާގެ ދިދަ ޝިޢާރު ބޭނުންކުރުމުގެ އުސޫލު" ފާސްކޮށް އެ އުސޫލު ގެޒެޓުގައި ޝާއިޢުކުރުމަށް ނިންމުނެވެ. 3. މ. އަތޮޅު ކައުންސިލްގެ 4ވަނަ ދައުރުގެ 77ވަނަ ޖަލްސާ ބައްދަލުވުމުގެ ޔައުމިއްޔާ ފާސްކުރުމަށް ނިންމުނެވެ.

ދައުރު 4 – ބައްދަލުވުން 79	8	1. "މ. އަތޮޅު ކައުންސިލްގެ ދުއްވާ ޓެސްޓް ބޭނުންކުރުމުގެ އުސޫލު"ގެ A ޒޯން އެއްގަމު ލައިސަންސް ހިދުމަތަށް މ. އަތޮޅު ކައުންސިލަށް ނަގާ ފީއަށް މުރާޖަޢާކޮށް، އަންނަނިވި ގޮތުގެ މަތިން ފީއަށް ނެގުމަށް ނިންމުނީ. **ޕްރެކްޓިކަލް ޓެސްޓަށް އަންނަ ފަރާތްތަކުން ނަގާ ފީ:** ▪ ދެ ފުރޮޅުގެ އުޅަނދު: 50.00 ރުފިޔާ ▪ ތިން ފުރޮޅުގެ އުޅަނދު: 100.00 ރުފިޔާ ▪ ހަތަރު ފުރޮޅުގެ އުޅަނދު: 200.00 ރުފިޔާ ▪ އަވަސް ހިދުމަތް: 500.00 ރުފިޔާ (ކެޓަގަރީ އަށް ކަސްޓަމަރާއިވާ ހިދުމަތުގެ އަގުގެ އިތުރުން) **ޓްރާންސްޕޯޓް މިނިސްޓްރީން ހިދުމަތްތަކަށް ނެގުމަށް ހަމަޖެހިފައިވާ ފީ:** ▪ އެއްގަމު އުޅަނދު ދުއްވުމުގެ ތިއަރީ ޓެސްޓުގައި ބައިވެރިވާ ކޮންމެ ފަހަރަކަށް 100 (އެއްސަތޭކަ) ރުފިޔާ. ▪ އެއްގަމު އުޅަނދު ދުއްވުމުގެ އަމަލީ އިމްތިޙާނުގައި ބައިވެރިވާ ކޮންމެ ފަހަރަކަށް 100 (އެއްސަތޭކަ) ރުފިޔާ. ▪ އަލަށް ހައްދާ ލައިސަންސް ކާޑާއި، އޮތޯރައިޒޭޝަންގެ ޕަރމިޓް، ނުވަތަ ލައިސަންސް ކޮޕީއަށް 250 (ދެއިސަތޭކަ ފަންސާސް) ރުފިޔާ. ▪ ލައިސަންސް ކާޑާއި، އޮތޯރައިޒޭޝަންގެ ޕަރމިޓް، ނުވަތަ ލައިސަންސް ކޮޕީ ގެއްލިގެން ނުވަތަ ހަލާކުވެގެން ނުވަތަ މުއްދަތު ހަމަވެގެން އަލުން ކުރާނަމަ، 250 (ދެއިސަތޭކަ ފަންސާސް) ރުފިޔާ. އިތުރު ކުރާ ކޮންމެ ކެޓަގަރީއަކަށް 100 (އެއްސަތޭކަ) ރުފިޔާ. 2. ކައުންސިލްގެ ބައްދަލުވުންތައް ވަގުތުން (ލައިވް) ސްޓްރީމިންގްކުރާނޭ ގޮތުން މަޝްވަރާކޮށް ގޮތެއް ނިންމުން ދޫން ޢާންމު ފީޑްބެކް މީޑިއާގެ އެއްގައި އަޅުން މަޝްވަރާ ކުރުމަށް ނިންމުނީ. 3. މ. އަތޮޅު ކައުންސިލްގެ 4ވަނަ ދައުރުގެ 78ވަނަ ޢާއްމު ބައްދަލުވުމުގެ ޔައުމިއްޔާ ފާސްކުރުމަށް ނިންމުނީ.

ކައުންސިލަށް އައިސްފައިވާ ބަދަލު

2024ވަނަ އަހަރު ފުރަތަމަ ހަމަސްދުވަސް ތެރޭގައި މ. މަޑުއްވަރީ ކައުންސިލްގެ ރައީސް އަދި މ. އަތޮޅު ކައުންސިލްގެ މެންބަރު އަލްފާޟިލް އިސްމާޢީލް ނާފިޢު އިސްތިޢުފާދެއްވުމާ ގުޅިގެން ހުސްވެފައިވާ، މ. މަޑުއްވަރީ ކައުންސިލްގެ ރައީސްގެ މަޤާމަށް މ. މަޑުއްވަރީ އިރޫސް، އަލްފާޟިލް މުޙައްމަދު އާޒިމް އަލީ ވަނީ، އިންތިޚާބު ކުރެވި މ. އަތޮޅު ކައުންސިލްގެ މެންބަރުކަމުގެ ހުވާ ކުރައްވާފައެވެ.

މުވައްޒަފުންނަށް އައިސްފައިވާ ބަދަލު

2024ވަނަ އަހަރު މި ކައުންސިލްގެ 5 މުވައްޒަފަކަށް މަގާމުގެ ކުރިއެރުން ލިބިފައިވެއެވެ. އަދި 12 މުވައްޒަފަކު މި ކައުންސިލްއާއި އަލަށް ގުޅިވަޑައިގެންފައިވެއެވެ. 1 މުވައްޒަފަކު އެހެން އޮފީހަކަށް ވަޒީފާ ބަދަލުކޮށްފައިވެއެވެ. އަދި 1 މުވައްޒަފަކު ރިޓަޔަރ ކުރައްވާފައިވެއެވެ.

- 2024ވަނަ އަހަރު މަގާމުގެ ކުރިއެރުން ލިބިފައިވާ މުވައްޒަފުން

ނަން	ކުރިން ހުރި މަގާމު	ބަދަލުވި މަގާމު
ޢައިޝަތު ޢަފީފާ	އެސިސްޓެންޓް ކައުންސިލް އޮފިސަރ	ސީނިއަރ ކައުންސިލް އޮފިސަރ
އަޙްމަދު ޝަރީފް	އެސިސްޓެންޓް ކައުންސިލް އޮފިސަރ	އެސިސްޓެންޓް ކައުންސިލް އެގްޒެކެޓިވް
މުޙައްމަދު އިލްހާމް	ސީނިއަރ ކައުންސިލް އޮފިސަރ	އެސިސްޓެންޓް ކައުންސިލް އެގްޒެކެޓިވް
ޢަލީ ފާއިޒް	އެސިސްޓެންޓް ޕްރޮޖެކްޓް އޮފިސަރ	ސީނިއަރ ކައުންސިލް އޮފިސަރ
މުޙައްމަދު ޝާކިރު	އެސިސްޓެންޓް ކޮމްޕިއުޓަރ ޓެކްނިޝަން	ކޮމްޕިއުޓަރ ޓެކްނިޝަން

- **2024ވަނަ އަހަރު އަލަށް ކައުންސިލާއި ގުޅިފައިވާ މުވައްޒަފުން**

ނަން	މަޤާމް
ހަސަން ޒަރީފް	ކައުންސިލް އެސިސްޓެންޓް (ޕާޓް)
ނަޖީރާ އަހްމަދު	ކައުންސިލް އެސިސްޓެންޓް
މުހައްމަދު މައުޖޫދު	ސީނިއަރ ކައުންސިލް އޮފިސަރ
ޢަބްދުލް ޣަފޫރު	ކައުންސިލް އެސިސްޓެންޓް (ޕާޓް)
އަހްސަން އަހްމަދު ތައުފީޤު	އެސޯސިއޭޓް ކައުންސިލް އޮފިސަރ
ނާޒިމާ ޝަކީބު	އެސޯސިއޭޓް ކައުންސިލް އޮފިސަރ
ހަސަން އަކްރަމް	އެސިސްޓެންޓް ކައުންސިލް އޮފިސަރ
އަހްމަދު ސަމާހް އިސްމާޢީލް	އެސޯސިއޭޓް ކައުންސިލް އޮފިސަރ
ނަޝްވާ ހުސައިން ޒުފު	އެސިސްޓެންޓް ކައުންސިލް އޮފިސަރ
އިކްރާމް ޢަލީ	އެސިސްޓެންޓް އެކައުންޓް އޮފިސަރ
އަހްމަދު ނާޖިހް	ސީނިއަރ ކައުންސިލް އޮފިސަރ
އަދްހަމް ޢަދުނާން	ލޯންޗް ޑްރައިވަރ

- **2024ވަނަ އަހަރު ވަޒީފާ ބަދަލު ކުރެވިފައިވާ މުވައްޒަފުން**

އައިމިނަތު ޝިފާނާ ([illegible])

- **2024ވަނަ އަހަރު ރިޓަޔަރ ކުރެވިފައިވާ މުވައްޒަފުން**

އަހްމަދު ކަމާލް (ސީނިއަރ ކައުންސިލް އޮފިސަރ)

12. ނިންމުން

މ. އަތޮޅު ތަރައްޤީކުރުމުގައި ސަރުކާރުން ގެންގުޅުއްވާ ސިޔާސަތަކީ ކޮބައިތޯއާއި، މ. އަތޮޅުގެ ރަށްރަށުގައި ކުރަން ހަމަޖެހި، ބަޖެޓް ކުރެވިފައިވާ ކަންކަން ފައްޓަވާނީ ކޮންއިރަކުންތޯއާއި، ސަރުކާރުން ތަންފީޒުކުރައްވަމުން ގެންދަވާ ތަރައްޤީގެ ސިޔާސަތުގެ ދަށުން މި އަތޮޅަށްއޮތް ފުރުޞަތުތަކާ ކޮބައިތޯއާއި، އަތޮޅުގެ ރަށްރަށުގައި ސަރުކާރުން ކުރައްވަމުން ގެންދަވާ ކަންކަމާ ގުޅޭގޮތުން ކަމާބެހޭ މުއައްސަސާތަކާ މަޝްވަރާކުރައްވަމުން ކައުންސިލުގެ ނާއިބު ރައީސް އަދި އެހެން މެންބަރުންނާއި، ސެކްރެޓަރީ ޖެނެރަލް މާލެ ވަޑައިގެން ކަމާގުޅުންހުރި ސަރުކާރުގެ ވަރަށް މިނިސްޓްރީތަކާއި، އިދާރާތަކާ ބައްދަލުކުރައްވަމުން ކަންކަން އެގްރީމެންޓްތަކާގެ ސަމާލުކަމަށް ގެނެސްފައިވެއެވެ.

ކުރިއަށްއޮތް މި ކައުންސިލުން ރައްޔިތުންނަށް ދެމުންގެންދިޔަ ހިދުމަތްތަކުގެ ކަމުގައިވާ އެއްގަމާއި ކަނޑުގައި ދަތުރުކުރާ ދަތުރުފަތުރުގެ ދާއިރާގެ ފައިސާ ހޯދައިދިނުމުގެ ހިދުމަތް އަތޮޅުގެ ރައްޔިތުންނަށް ފަރާތްތަކުން ދެމުން ގެންދަމެވެ. އަދި އަތޮޅުގައި ގެނައުމަށް ރަސްމީކޮށް ވޯޓު ނަގައިދީފައި އޮތް ހިދުމަތްތަކުގެ ސަރުކާރުން ރައްޔިތުންނަށް ދޭ ހިދުމަތް ފުރިހަމަކުރުމަށް މި ކައުންސިލުން މި އިދާރާގެ ހިދުމަތްތަކުގެ ފަހިކަން ފޯރުކޮށްދިނުމަށް ކައުންސިލުން ކުރިއަށް ގެންދަމުންދާ ކަމެއް ކަމުގައި ބަލައިގަނެވެއެވެ. އަދި އަތޮޅުގައި ބޭނުންވާ ތަރައްޤީ ލިބޭނެ ގޮތަކަށް ކޮންމެ ރަށެއްގެ މަސައްކަތްތައް ކައުންސިލުން ބަލަހައްޓަމުން ގެންދަމެވެ.

މި އަހަރުގެ ތެރޭގައި ކައުންސިލުގެ އިދާރާ ހިންގުމާއި، ކައުންސިލުން ދޭ މަސައްކަތްތަކަށް ކުރުމުގައި މި އިދާރާގެ ސިވިލް ސަރވިސްއިން ތައާރަފު މަސައްކަތްތަކަށް ފޯރުކޮށްދެއްވި ހުރިހާ ފަރާތްތަކަށް ޝުކުރު ދަންނަވަމެވެ. އަދި މި މަސައްކަތުގައި މި އިދާރާއާއި، އަތޮޅުގެ ރަށްރަށުގެ ކައުންސިލް އިދާރާތަކުން އެހީތެރިކަމުން އިތުރުވެ ސަރުކާރުގެ ކާބަން ފަރާތްތަކާއި، އާއްމު ފަރާތްތަކުންވެސް ސާބިތު ކުރަމެވެ. އަޅުގަނޑުގެ އިތުބާރުކުރާ ދާއިރާ، އަޅުގަނޑުމެންގެ މި އަތޮޅާއި، މި ދިވެހި ގައުމު ހިންގަވަން ތިބޭ ވެރިންނަށް ޝުކުރު ދަންނަވަމެވެ. އަދި ރައްޔިތުންނާއި، އިސްލާމީ ފަރާތްތަކާ، ޒުވާނުންނާއި، ފަރާތުން ބައިވެރިވި، ރަށްރަށުގެ ކުލަބުތަކާއި ޖަމްޢިއްޔާތަކުން ދެއްވި އެހީތެރިކަމަށް ޝުކުރު ދަންނަވަމެވެ. އަދި މި މަސައްކަތުގައި ބައިވެރިވި ހުރިހާ ފަރާތްތަކަށް ވަރަށް ބޮޑަށް ޝުކުރު ދަންނަވަމެވެ. އަދި ކުރިއަށް އޮތް ދުވަސްތަކުގައިވެސް މި މަސައްކަތްތައް ކުރިއަށް ގެންދިއުމަށް މާތް الله މަދަދު ދެއްވުން އެދެމެވެ.

މިރިޕޯޓު އެކުލަވާލުމުގެ ހުރިހާ ތައުފީޤުދެއްވި الله ތަބާރަކަ ވަތަޢާލާއަށް ޝުކުރުކުރާ ހާލު 2024ވަނަ އަހަރު މުލަކަތޮޅު އަތޮޅު ކައުންސިލް ހިނގާދިޔަ ގޮތުގެ ރިޕޯޓު ނިންމާލަމެވެ.

١٩ رجب ١٤٤٦ هـ

19 ޖަނަވަރީ 2025

މުޙައްމަދު ނިމާލު

މުލަކަތޮޅު އަތޮޅުކައުންސިލްގެ ރައީސް

ދިވެހިރާއްޖެ

ރިޕޯޓް ލިޔެ ތައްޔާރު ކުރީ:	**ރިޕޯޓް އެޕްރޫވް ކުރީ:**
ނަން: ނާޒިމާ ޝަފީޤު	ނަން: މުހައްމަދު ނިމާލް
މަޤާމް: އެސިސްޓެންޓް ކައުންސިލް އޮފިސަރ	މަޤާމް: ކައުންސިލްގެ ރައީސް
ސޮއި	ސޮއި